

# CASTILLA Y LEÓN



Galería de la Luz, Hontoria de la Cantera, Cubillo del Campo y Tornadijo, Burgos @Patrimonio de la Luz

## **PATRIMONIO DE LA LUZ CONJUNTO MONUMENTAL**

El origen, aquí empieza todo.

A tan solo 20 minutos de Burgos, en los municipios de Hontoria de la Cantera, Cubillo del Campo y Tornadijo, realiza un viaje al centro de la tierra, una experiencia que te hará sentir parte de la historia. Un recorrido por el alma de la casi totalidad del patrimonio burgalés y parte del norte de España.

De aquí salió la piedra que puso en pie la Catedral de Burgos, entre otros muchos monumentos.

Visitas guiadas a las canteras donde se forjó nuestra historia. Recorrerás unas galerías subterráneas que sobrecogen por sus dimensiones kilométricas y por la grandeza del trabajo de los canteros.

Un lugar espectacular lleno de posibilidades, con espacios insólitos y escenarios únicos para la realización de todo tipo de trabajos creativos de publicidad y rodajes, así como la celebración de reuniones y eventos especiales.

Visitas guiadas de martes a domingo

Horario: 10:00 h - 12:00 h - 17:00 h

Previa reserva de plazas en la web [www.patrimoniodelaluz.com](http://www.patrimoniodelaluz.com)

+info o reservas en el día: 633 06 17 40

Hontoria de la Cantera, Cubillo del Campo y Tornadijo, Burgos





Aplicación para profesionales turísticos.  
Construir una comunidad digital del ecosistema turístico de Castilla y León.

Y tú,  
¿Cuándo  
vienes?

## PASAPORTE GASTRONÓMICO DE LOS CAMINOS A SANTIAGO

La gastronomía vinculada a los Caminos de Santiago es otro de los atractivos fundamentales que tienen estas rutas milenarias. Con este PASAPORTE GASTRONÓMICO DE LOS CAMINOS A SANTIAGO queremos que conozcas la variedad y calidad de los platos tradicionales y modernos que encontrarás en estos caminos de peregrinación. Deliciosas recetas elaboradas con productos agroalimentarios de la zona por magníficos profesionales, que seguro que te sorprenden tanto como el enorme patrimonio monumental, la cultura, las tradiciones y la historia que encontrarás en estos itinerarios jacobeos.

Anímate a utilizar este Pasaporte, que no solo te ofrece ventajas en los establecimientos de restauración y comercios vinculados a la gastronomía y artesanía local de esta ruta Jacobea, sino que te permite participar en el sorteo de lotes de productos y estancias; basta con que nos lo envíes sellado por los establecimientos adheridos.



El cliente podrá obtener el sello a través de los establecimientos hosteleros -mediante el consumo del menú Jacobeo u otros productos de la carta- o a través de las compras realizadas en comercios locales vinculados a la gastronomía y artesanía locales.

**Aranda de Duero** fue galardonada con el título de Ciudad Europea del Vino 2020 por RECEVIN, compitiendo con lugares increíbles como Haro, Rueda o La Palma del Condado. Debido a la situación de excepcionalidad ocurrida en 2020 se ha prorrogado durante los años 2021 y 2022.

En el centro de la extensa vega que riega el río Duero, se encuentra la capital de la no menos extensa comarca de la ribereña: Aranda de Duero.

Re poblada en el siglo IX, el nombre de esta ciudad castellana aparece por primera vez en el Concilio de Husillos celebrado en el año 1088. Sin embargo tuvo ya poblaciones antiquísimas de cuyas lenguas toma su nombre, Aranda que significa precisamente "vega amplia" y del río el sobrenombre de Duero. Lugar de realengo, ya en el siglo XIII la villa había obtenido de Sancho IV y Pedro I el privilegio de su condición de realengo, condición a la que nunca quisieron renunciar los arandinos. De ello dieron pruebas cuando, durante la minoría de edad de Fernando IV, Diego López de Haro quiso hacerse con la villa. La torre de la iglesia de Santa María, levantada en el siglo XII como elemento defensivo de la población, es testigo de aquellas intrigas cortesanas.

Corte en el reinado de Enrique IV, en ella el arzobispo Alfonso Carrillo convocó un Concilio el año 1473, celebrado en la iglesia de San Juan. Leal la villa a la causa de la princesa Isabel pare la sucesión a la corona, es en esta época cuando, a finales del siglo XV, comienzos del XVI, se realizan, entre otras obras, la portada de la iglesia de Santa María, en la que lucen los escudos reales.

La iglesia, de estilo gótico, construida en el siglo XV, conserva en su interior, entre otras obras de arte, un retablo del siglo XVII y un bellissimo púlpito renacentista, tallado por Miguel Espinosa y Juan de Cambray.

También gótica, aunque anterior a la de Santa María, es la iglesia de San Juan. Adorna su fachada una portada de arcos apuntados sostenidos por delicados capiteles, y una imagen posterior de San Juan Bautista. En la capilla de las Calderonas puede admirarse un retablo plateresco, con pinturas de un autor desconocido de principios del siglo XVI.





# PROPUESTAS TURÍSTICAS EN CASTILLA Y LEÓN

## **AULA MUSEO ABEJAS DEL VALLE EN POYALES DEL HOYO**



Museo de las abejas, Poyales, Avila

Abejas del Valle es un Aula-Museo creado para la didáctica del mundo de las abejas, en el que se pueden observar con total seguridad a estos laboriosos insectos. Tener la oportunidad de contemplar a las abejas en acción actuando libremente en su medio natural hace que este original museo vivo sea un lugar único e inmejorable en su género. No se trata de un museo cualquiera, es un lugar donde tendréis la posibilidad de desentrañar los misterios de la colmena y su perfecta organización social. Conoceréis de primera mano el fascinante mundo de las abejas, descubriendo cómo viven y trabajan, y su relación con los humanos. Podréis ver colmenas colgantes y a través de imágenes observar a la reina poner huevos, a los zánganos alimentándose y a las obreras recolectando la miel y el polen. Todo esto con las explicaciones de un experto apicultor. Además cuenta con una exposición de material apícola antiguo: colmenas tradicionales de toda la península y Marruecos, extractores, cazaenjambres, mieleras, ahumadores y otros utensilios utilizados para la apicultura.



## **PISCINAS NATURALES DEL NELA, EN VILLARCAYO**

La localidad de Villarcayo, situada en la comarca de las Merindades, tiene en el río Nela un recurso muy interesante para disfrutar de la naturaleza a lo largo de todo el año, y especialmente en los meses veraniegos, en que gran cantidad de bañistas se acercan hasta las piscinas naturales del Parque de El Soto, un gran espacio natural con zonas de baño naturales, jardines, zonas verdes, instalaciones infantiles, áreas de descanso. Un espacio perfecto de esparcimiento y recreo. Este año ha pasado a formar parte del censo oficial de Zonas de Aguas de Baño en Castilla y León.



Piscinas Naturales del Nela, Villarcayo, Burgos



## **LOIS Y LA CATEDRAL DE LA MONTAÑA**



Lois, León

Lois es uno de los pueblos más particulares de la Montaña Oriental Leonesa. Esta pequeña localidad situada en el valle de Dueñas, es BIC con categoría de Conjunto Histórico. Sorprende su amplio patrimonio histórico y cultural, con palacios y casas solariegas como la "Casa de los Álvarez Acebedo", la "Casa de los Reyero" o el "Palacio de los Castañones". También conserva algunos ejemplos de arquitectura popular, entre los que destaca la "Casa del Humo", una edificación con techado de paja y estructura de madera y piedra que mantiene la tipología primitiva de la casa de la montaña leonesa. Aunque si Lois es popular, es sobre todo por su formidable iglesia de Santa María. Conocida como la "Catedral de la Montaña", su sobrio exterior no guarda relación con su impresionante interior, que atesora un retablo de la escuela de Simón Gavilán Tomé y distintas capillas con sepulturas de las grandes familias locales. Asombrosa resulta también la Catedral del Latín, un Estudio de Gramática fundado por Jerónimo Rodríguez-Castañón Valbuena, natural del mismo pueblo, un auténtico privilegio en un tiempo en el que la educación estaba al alcance de muy pocos. Entre los platos más populares de la zona destacan el cocido de arvejos, la caldereta de cordero y la chanfaina, propios de la tradición trashumante.



## BODEGAS DE TORQUEMADA Y BALTANÁS

Los barrios de bodegas de Torquemada y Baltanás están declarados Bien de Interés Cultural (BIC) de Castilla y León con categoría de conjunto etnológico, como manifestación del patrimonio cultural etnográfico de Castilla y León y asociados a los sistemas productivos del vino. Recorrer estos barrios es entrar en el mundo del vino y de las bodegas tradicionales que había en los pueblos, muchas veces incluso en las propias casas. El conjunto de Baltanás cuenta con 374 bodegas en 6 niveles y el de Torquemada con 465 bodegas censadas. Son zonas con una buena producción de vino que se perdió y que actualmente se ha recuperado, al punto de que muchos de estos vinos ya han logrado importantes premios nacionales e internacionales en distintas categorías. Esta arquitectura tan típica del Cerrato Palentino es un elemento de identidad que comparten casi todos los pueblos de la comarca, que han sabido conservar sus raíces y recursos naturales tradicionales ya desde el siglo XVI tal y como recogen varios escritos. Existen visitas guiadas para conocer de primera mano estos hermosos barrios bodegueros y algunas de sus bodegas. No te lo pierdas y reserva ya tu visita.



Barrio Bodegas Baltanás, Palencia



Queso curado de leche de oveja de Hacienda Zorita (cedida agencia Ical)

## QUESO DE LAS ARRIBES DEL DUERO

El queso de las Arribes del Duero es un producto que, con un lento reposar y la atenta mirada de maestros queseros, adquiere unos sabores arraigados que lo convierten en un manjar único e irrepetible. Reconocido como Marca de Garantía, está íntimamente ligado a esta comarca, ya que la leche procede exclusivamente de explotaciones de ovino de la zona, que aprovechan sus pastos naturales mediante un sistema exhaustivo. La principal característica de este queso es que se elabora a partir de leche cruda de oveja, con adición de cuajo natural. Para su maduración y conservación, a pesar de los avances de la tecnología, se siguen manteniendo las formas de elaboración tradicional cuyos secretos siguen guardándose celosamente y transmitiéndose de generación en generación.



## CERRO DEL CASTILLO - BERNARDOS

El yacimiento del Cerro del Castillo está ubicado en la localidad de Bernardos, en el valle del río Eresma, ruta principal entre las importantes ciudades romanas de Coca y Segovia. Allí, encontramos una extraordinaria fortificación de época tardorromana catalogada como Bien de Interés Cultural en 2006. Hacia el siglo V d.C., los hispanorromanos de esta área deciden concentrarse allí por motivos estratégicos. Más adelante se refuerza con la construcción de una potente muralla de piedra, de más de tres metros de anchura y reforzada con torres semicirculares a lo largo de su perímetro. Este lugar sigue siendo habitado en época visigoda y continúa en las primeras etapas de la invasión musulmana, que realizan importantes modificaciones en las murallas. Como apoyo a nuestra visita, existen paneles didácticos de la zona en el Ayuntamiento de Bernardos. A destacar también, la ermita de la Virgen del Castillo. Cada diez años se celebra la subida a la Virgen a la ermita. Otros puntos de interés en torno a esta población serían la iglesia del siglo XVI, la ermita del Humilladero, la ermita de Santa Inés y la de San Roque, esta última con una exposición permanente sobre la historia de la industria textil.



Ermita del Cerro del Castillo Bernardos, Segovia





## SAN ESTEBAN DE GORMAZ



Iglesia de San Miguel, San Esteban de Gormaz, Soria

Villa declarada Conjunto Histórico-Artístico en 1995, conserva abundantes restos romanos y vestigios medievales de iglesias y fortificaciones. El pueblo de San Esteban de Gormaz ocupa una situación estratégica a orillas del río Duero, frontera natural entre las tierras musulmanas y cristianas en tiempos remotos. El castillo, emplazado en la cima de un cerro, domina la aldea y sus bodegas tradicionales, así como algunas de sus calles principales, se disponen en la falda del cerro en acusada pendiente. Hablar de San Esteban de Gormaz es hablar de románico. Alberga la iglesia románica porticada más antigua de Castilla, San Miguel, año 1081. El recorrido por el casco histórico incluye también la románica iglesia de Nuestra Señora del Rivero del siglo XII, la iglesia Parroquial de San Esteban Protomártir, restos del recinto amurallado y calles estrechas y callejuelas en las que se intercala el adobe con la sillería propia de las casas blasonadas. El viajero está invitado a atravesar (a pie, en bici, en moto, a caballo...) su bosque natural por Caminos Tradicionales como La Ruta de la Lana, La Senda del Duero o el Camino del Cid. Aquí también comienza la D.O. Ribera del Duero, viñedos de renombre se extienden a lo largo de las 18 pedanías que forman el municipio.



## CATEDRAL DE NUESTRA SEÑORA DE LA ASUNCIÓN

Es sin duda una de las joyas de la ciudad de Valladolid, el rey Felipe II, nacido en esta ciudad, no quiso morir sin dejar a su ciudad sin catedral propia, por lo que en 1582 se comenzaron las obras, siendo en 1595 cuando toma rango de catedral, ya que hasta ese momento sólo era Colegiata y dependía de la diócesis de Palencia. En 1597 muere Herrera y en 1598 Felipe II. El proyecto iba a ser muy ambicioso, para llegar a convertirse en una de las catedrales más grandes de la cristiandad, sin embargo, por falta de recursos económicos quedó inacabada. Previamente a la traza renacentista, existieron 3 colegiatas, las dos primeras románica y gótica, de esta última quedan vestigios como la torre pórtico o las salas del actual museo de arte sacro. Existió una torre paralela a la actual, llamada de la Buena Moza por ser la más alta y esbelta del momento, pero una gran tormenta en 1841 hizo que quebrase con lo cual en el siglo XIX se comienza la construcción de la actual, rematada por la figura del Corazón de Jesús en 1923.



Fachada principal Catedral de Valladolid



## LAS PLAYAS DEL LAGO DE SANABRIA



Lago de Sanabria, Zamora

Ya tenemos aquí el verano abrasador, así que este año os proponemos un buen plan. Refrescarnos en las maravillosas playas de interior. Zamora es un lugar ideal pasar el verano. Aunque de día hace calor, las noches son frescas y no le faltan ríos, lagos, lagunas y embalses en los que darse un refrescante baño. Y dentro de la provincia, Sanabria destaca en estas fechas, no solo por su lago sino también por los parajes que lo rodean. En el Lago de Sanabria, a pesar de ser de origen glacial, en los meses de verano la temperatura es agradable, incluso en estos últimos años, cálida. Sus aguas son puras y es fácil ver peces pequeños en la orilla. Para los más aventureros, se pueden practicar actividades acuáticas, como piragüismo, paddel surf, paseos en barca de pedales o un recorrido turístico en el catamarán eólico-solar Helios Cousteau, en la playa de Costa LLago. A lo largo del perímetro del Lago se suceden varias playas fluviales rodeadas de vegetación. Las más famosas son: la Playa Viquiella, la playa Costa LLago, la playa de Arenales de Vigo, el Folgoso. Además de numerosas playas en distintas localidades que atraviesa el río Tera.



**Recuerda que en Castilla y León lo encontrarás todo y más...  
¡¡¡TE ESPERAMOS!!!**

# PROPUESTAS DE LAS POSADAS REALES DE CASTILLA Y LEÓN



Posada Real El Rincón de Babia, La Cueta, León



Si buscas una experiencia de completa inmersión en la naturaleza y la autenticidad de Castilla y León, te recomendamos las Posadas Reales ¡nuestra marca de calidad dentro del Turismo Rural! No sólo te alojarás en edificios singulares, sino que la excelencia del alojamiento y del trato están garantizadas! Una estancia perfecta para vivir una experiencia inolvidable y sumergirte en todas las actividades, patrimonio y naturaleza de Castilla y León.



## Ávila

- **POSADA REAL TORRE DEL MAYORAZGO**

[www.torremayorazgo.es](http://www.torremayorazgo.es)  
[reservas@torremayorazgo.es](mailto:reservas@torremayorazgo.es)

- **POSADA REAL LOS CINCO LINAJES**

Historia y Gastronomía: Conoce Arévalo y su vinculación con la Reina Isabel la Católica, y disfruta del Tostón en nuestro restaurante.  
[www.loscincolinajes.com](http://www.loscincolinajes.com)  
[info@loscincolinajes.es](mailto:info@loscincolinajes.es)

- **POSADA REAL DEL INFANTE**

[www.posadadelinfante.es](http://www.posadadelinfante.es)  
[nestepas@posadadelinfante.es](mailto:nestepas@posadadelinfante.es)

- **POSADA REAL QUINTA DE SAN JOSÉ**

[www.posadaquintasanjose.es](http://www.posadaquintasanjose.es)  
[posadaquintasanjose@hotmail.com](mailto:posadaquintasanjose@hotmail.com)

- **POSADA REAL EL LINAR DEL ZAIRE**

[www.ellinardelzaire.com](http://www.ellinardelzaire.com)  
[info@ellinardelzaire.com](mailto:info@ellinardelzaire.com)

- **POSADA REAL HOSTERÍA DEL MUDÉJAR**

[www.hosteriadelmudejar.com](http://www.hosteriadelmudejar.com)  
[info@hosteriadelmudejar.com](mailto:info@hosteriadelmudejar.com)

## Burgos

- **POSADA REAL HOSPEDERÍA CONVENTO SAN FRANCISCO**

<http://www.conventosanfrancisco.es/>  
[hospederia@conventosanfrancisco.es](mailto:hospederia@conventosanfrancisco.es)

- **HOTEL RURAL EL RINCÓN DE BABIA**

[www.elrincondebabia.com](http://www.elrincondebabia.com)  
[informacion@elrincondebabia.com](mailto:informacion@elrincondebabia.com)

- **POSADA CASA DE TEPA**

[www.casadetepa.com](http://www.casadetepa.com)  
[casadetepa@casadetepa.com](mailto:casadetepa@casadetepa.com)

- **POSADA REAL SANTA MARIA LA REAL**

Descubre el mejor románico de Europa con visita guiada.  
<https://www.posadasantamariala-real.com>  
[reservas@alojamientosconhistoria.com](mailto:reservas@alojamientosconhistoria.com)

## León

- **POSADA REAL HOSTERÍA CAMINO**

La base de operaciones para conocer todo León y sus vinos.  
<https://www.hosteriacamino.com>  
[informacion@hosteriacamino.com](mailto:informacion@hosteriacamino.com)

## Palencia

## Salamanca

- **HOTEL RURAL QUINTA DE LA CONCEPCIÓN**

[www.quintadelaconcepcion.es](http://www.quintadelaconcepcion.es)  
[info@quintadelaconcepcion.es](mailto:info@quintadelaconcepcion.es)

- **POSADA REAL CASTILLO DEL BUEN AMOR**

Una experiencia que une la historia y el vino en medio del campo.  
[www.buenamor.net](http://www.buenamor.net)  
[castillo@buenamor.net](mailto:castillo@buenamor.net)

- **HOTEL RURAL MUSICAL**

[www.ruralmusical.es](http://www.ruralmusical.es)  
[ruralmusical@gmail.com](mailto:ruralmusical@gmail.com)

- **HOTEL RURAL FAENAS CAMPERAS**

[www.faenascamperas.com](http://www.faenascamperas.com)  
[info@faenascamperas.com](mailto:info@faenascamperas.com)

- **POSADA REAL CASA DEL BRASILEIRO**

[www.casabrasilero.com](http://www.casabrasilero.com)  
[info@casabrasilero.com](mailto:info@casabrasilero.com)

- **POSADA REAL EL CUARTÓN DE INÉS LUNA**

[www.cuartondeinesluna.com](http://www.cuartondeinesluna.com)  
[cuarluna@gmail.com](mailto:cuarluna@gmail.com)

## Segovia

- **POSADA REAL MINGASEDA**

[www.posadamingaseda.com](http://www.posadamingaseda.com)  
[reservas@posadamingaseda.es](mailto:reservas@posadamingaseda.es)

- **POSADA REAL EL SEÑORÍO DE LA SERREZUELA**

[www.elseñoriodelaserrezuela.com](http://www.elseñoriodelaserrezuela.com)  
[elsenoriodelaserrezuela@hotmail.com](mailto:elsenoriodelaserrezuela@hotmail.com)

- **POSADA REAL CASERÍO DE LOBONES**

[www.lobones.com](http://www.lobones.com)  
[info@lobones.com](mailto:info@lobones.com)

- **HOTEL RURAL FINCA FUENTE TECHADA**

[www.fincafuentetechada.com](http://www.fincafuentetechada.com)  
[hotel@hotelfincafuentetechada.com](mailto:hotel@hotelfincafuentetechada.com)

## Soria

- **POSADA REAL DEL INDIANO**

[www.posadadelindiano.com](http://www.posadadelindiano.com)  
[posadadelindiano@hotmail.com](mailto:posadadelindiano@hotmail.com)

- **POSADA REAL LA VIEJA CHIMENEA**

[www.laviejachimenea.com](http://www.laviejachimenea.com)  
[info@laviejachimenea.com](mailto:info@laviejachimenea.com)

- **POSADA REAL LA ALMAZUELA**

[www.almazuela.net](http://www.almazuela.net)  
[info@almazuela.es](mailto:info@almazuela.es)

- **POSADA REAL REAL POSADA DE LA MESTA**

[www.realposada.com](http://www.realposada.com)  
[cungreen16@hotmail.com](mailto:cungreen16@hotmail.com)

- **POSADA REAL LOS TEMPLARIOS**

[www.posadalostemplarios.com](http://www.posadalostemplarios.com)  
[info@posadalostemplarios.com](mailto:info@posadalostemplarios.com)

## Valladolid

- **POSADA REAL LA POSADA DEL PINAR**

[www.laposadadelpinar.com](http://www.laposadadelpinar.com)  
[info@almazuela.es](mailto:info@almazuela.es)

- **POSADA REAL CONCEJO HOSPEDERÍA**

[www.concejohospederia.com](http://www.concejohospederia.com)  
[info@concejohospederia.com](mailto:info@concejohospederia.com)

- **POSADA REAL LA POSADA DEL CANAL**

[www.laposadadelcanal.com](http://www.laposadadelcanal.com)  
[laposadadelcanal@gmail.com](mailto:laposadadelcanal@gmail.com)

## Zamora

- **POSADA REAL LA MULA DE LOS ARRIBES**

[www.lamuladelosarribes.com](http://www.lamuladelosarribes.com)  
[info@lamuladelosarribes.com](mailto:info@lamuladelosarribes.com)

- **POSADA REAL LA CARTERÍA**

Noche con ilusión en Sanabria.  
<http://www.lacarteria.com/ilusiones.html>  
[posadareallacarteria@gmail.com](mailto:posadareallacarteria@gmail.com)

- **POSADA REAL LA PASCASIA**

Estancia romántica en Sanabria.  
<http://www.lapascasia.com/sorpresas.html>  
[lapascasia@gmail.com](mailto:lapascasia@gmail.com)

- **POSADA REAL EL SENDERO DEL AGUA**

[www.elsenderodelagua.es](http://www.elsenderodelagua.es)  
[elsenderodelagua@gmail.com](mailto:elsenderodelagua@gmail.com)

- **POSADA REAL VILLA LUCERNA SPORTS&HOTEL RESORT**

[www.villalucerna.com](http://www.villalucerna.com)  
[info@wfm.es](mailto:info@wfm.es)

- **POSADA REAL DE LAS MISAS**

[www.posadadelasmisas.com](http://www.posadadelasmisas.com)  
[posadadelasmisas@gmail.com](mailto:posadadelasmisas@gmail.com)

- **POSADA REAL LOS CONDESTABLES**

[www.posadaloscondestables.com](http://www.posadaloscondestables.com)  
[info@posadaloscondestables.com](mailto:info@posadaloscondestables.com)

- **HOTEL RURAL LA YÉNSULA**

[www.layensula.es](http://www.layensula.es)  
[reservas@layensula.es](mailto:reservas@layensula.es)

- **POSADA REAL LA POSADA DEL BUEN CAMINO**

[www.laposadadelbuencamino.com](http://www.laposadadelbuencamino.com)  
[info@laposadadelbuencamino.com](mailto:info@laposadadelbuencamino.com)

# PROPUESTAS DE LAS RUTAS DEL VINO CASTILLA Y LEÓN



La naturaleza es, sin duda, uno de los elementos indispensables de las Rutas del Vino de Castilla y León. Viñedos centenarios, ubicados en paisajes de ensueño, en los que flora y fauna conviven en un equilibrio perfecto y dibujan un horizonte cargado de magia y contraste. Espacios naturales, cercanos y repletos de hospitalidad, que otorgan al vino y sus gentes una personalidad única. Parques naturales, espacios protegidos, ríos, senderos y caminos que te permitirán desconectar de las preocupaciones para volver a conectar con uno mismo. Naturaleza en estado puro.



- **RUTA DEL VINO ARLANZA**

Siente la esencia de Castilla con la Ruta del Vino Arlanza. Corazón de una tierra en la que la historia del vino viaja a través del tiempo.

<https://www.rutadelvinoarlanza.com/es/>

[info@rutadelvinoarlanza.com](mailto:info@rutadelvinoarlanza.com)

- **RUTA DEL VINO ARRIBES**

Un paraíso cobijado entre cañones de granito y rocas metamórficas, conocidos como arribes, arribas o arribanzos, que perfilan el río Duero.

<https://www.rutadelvinoarribes.com/>

[hola@rutadelvinoarribes.com](mailto:hola@rutadelvinoarribes.com)

- **RUTA DEL VINO BIERZO ENOTURISMO**

Vinos con personalidad propia, Naturaleza, Arquitectura Medieval, Grandes Villas, Camino de Santiago!! Tenemos Planes para ti!!

<http://www.bierzoenoturismo.com>

[info@enoturismoenelbierzo.com](mailto:info@enoturismoenelbierzo.com)

- **RUTA DEL VINO CIGALES**

Haz enoturismo en la Campiña del Pisuerga, con nuestras bodegas subterráneas, castillos del vino, el Canal de Castilla (Eurovelo1), [Sendero GR296](#)

<https://www.rutadelvinocigales.com>

[info@rutadelvinocigales.com](mailto:info@rutadelvinocigales.com)

- **RUTA DEL VINO RIBERA DEL DUERO**

Consolidado como el segundo itinerario enoturístico más visitado de España, cuenta con múltiples experiencias para todos los gustos y públicos.

<https://www.rutadelvinoriberadelduero.es/>

[info@riberate.com](mailto:info@riberate.com)

- **RUTA DEL VINO DE RUEDA**

Extenso legado histórico gastronómico. El paisaje castellano, caracterizado por sus verdes campos y pinares, se transforma en esta Ruta.

<https://www.rutadelvinoderueda.com/es/>

[info@rutadelvinoderueda.com](mailto:info@rutadelvinoderueda.com)

- **RUTA DEL VINO SIERRA DE FRANCIA**

Integrada en la Reserva de la Biosfera de las Sierras de Béjar-Francia y el Parque Natural de la Sierra de Francia Batuecas.

<https://rutadelvinosierradefrancia.com/>

[info@rutadelvinosierradefrancia.com](mailto:info@rutadelvinosierradefrancia.com)

- **RUTA DEL VINO DE TORO**

Su incalculable patrimonio, sus vinos, su gastronomía, y sus gentes que os esperan con los brazos abiertos. Una experiencia que deja huella.

<https://www.rutavinotoro.com/>

[info@rutavinotoro.com](mailto:info@rutavinotoro.com)

- **RUTA DEL VINO DE ZAMORA**

El lugar ideal para disfrutar de espacios perfectamente conservados que mantienen la esencia del pasado. Es mucho más que vino. Es enoturismo.

<https://rutavinozamora.com/>

[info@rutavinozamora.com](mailto:info@rutavinozamora.com)



# PROPUESTAS DE AGENCIAS DE RECEPTIVO DE CASTILLA Y LEÓN

En este boletín también os presentamos las propuestas de algunas **agencias de viaje de receptivo de Castilla y León**, que organizan diferentes actividades, partiendo del profundo conocimiento del territorio y de una experiencia asentada en el tiempo..

- **RUTAS DEL CAMINO DE SANTIAGO**

Especializada en la ruta jacobea.

[www.rutasdelcaminodesantiago.com/historia-del-camino](http://www.rutasdelcaminodesantiago.com/historia-del-camino)

[miguelangel@rutasdelcaminodesantiago.com](mailto:miguelangel@rutasdelcaminodesantiago.com)

- **DESTINO DIVINO**

Actividades de enoturismo y turismo en familia.

[www.destino-divino.com/experiencias-en-familia/](http://www.destino-divino.com/experiencias-en-familia/)

[Info@destino-divino.com](mailto:Info@destino-divino.com)

- **NIS-NORTH INCOMING SERVICE SL**

Unique Wine & Gastronomy experience in Rueda, Ribera del Duero and Basque Country.

<https://nis.es/from-madrid-to-bilbao.html>

[cyl@nis-dmc.com](mailto:cyl@nis-dmc.com) or [hello@nis-dmc.com](mailto:hello@nis-dmc.com)

- **TOP RIBERA DEL DUERO**

Receptivo de la Ribera del Duero: paquetes turísticos, alojamientos, bodegas, restaurantes, ocio...

[www.topriberadelduero.com](http://www.topriberadelduero.com)

[info@topriberadelduero.com](mailto:info@topriberadelduero.com)

- **VITORSALAMANCA**

Conoce nuestra provincia de Salamanca en experiencias de medio día o día completo.

[www.vitorsalamanca.com](http://www.vitorsalamanca.com)

[info@vitorsalamanca.com](mailto:info@vitorsalamanca.com)

- **RESERVASLEON.COM**

Especialistas en Escapadas Románticas, Culturales y Aventureras por León y provincia.

[www.reservasleon.com/zona/1/leon](http://www.reservasleon.com/zona/1/leon)

[reservas@reservasleon.com](mailto:reservas@reservasleon.com)

- **VERONIA TOURS SL**

Customized special interest tours: cultural, pilgrimages, choir, wine and gourmet...

<https://www.veroniatours.com/tours>

[veroniatours@veroniatours.com](mailto:veroniatours@veroniatours.com)

- **ALACARTA WINE & GOURMET TOURS**

Especialista en viajes y experiencias exclusivas de vino y gastronomía.

[www.alacarta.es](http://www.alacarta.es)

[info@alacarta.es](mailto:info@alacarta.es)

- **BINATUR**

Verano 2020 en el Bierzo con hijos. Vacaciones con niños.

<https://binatur.es/vacaciones-con-ninos-en-el-bierzo/>

[reservas@binatur.es](mailto:reservas@binatur.es)

- **LA MIRADA CIRCULAR**

Ruta circular en BTT y Running en El Bierzo. 4, 5, 6 y 7 días de ruta.

<https://lamiradacircular.es/> y <https://lamiradacircular.es/contactar>

[contacto@lamiradacircular.es](mailto:contacto@lamiradacircular.es)

- **MUNDICAMINO**

Agencia receptiva de todas las rutas de peregrinaje peninsulares.

[www.mundicamino.com](http://www.mundicamino.com)

[travel@mundicamino.com](mailto:travel@mundicamino.com)



- **CAMINANDOCAMINANDO**

Itinerarios del Camino de Santiago a pie o en bici, de senderismo y cicloturismo por España.

[www.caminandocaminando.com](http://www.caminandocaminando.com)  
[info@caminandocaminando.com](mailto:info@caminandocaminando.com)

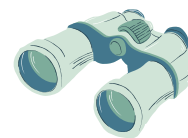

- **THEWAYTOURS**

Circular Tour por los Picos de Europa.

<https://www.thewaytours.com/packages/circular-tour-picos-de-europa-2/>  
[info@thewaytours.com](mailto:info@thewaytours.com)

- **CULTUR VIAJES**

Escapadas culturales para adultos en torno al románico palentino.

[www.culturviajes.org/escapadas](http://www.culturviajes.org/escapadas)  
[info@culturviajes.org](mailto:info@culturviajes.org)

- **SPANISHG G EXPERIENCE**

Viajes gastronómicos a medida por el norte de España.

[www.spanishgexperience.com/es](http://www.spanishgexperience.com/es)  
[travel@spanishgexperience.com](mailto:travel@spanishgexperience.com)

- **SPAIN IS MORE**

Especialistas en el norte de España y el Camino de Santiago.

<https://www.spainismore.es/camino-de-santiago-viajes>  
[info@spainismore.com](mailto:info@spainismore.com)



- **VIAJES SALAMANCA**

Viajes Burbuja y las más singulares experiencias en Salamanca y Castilla y León. Fly and drive. Golf@wine.

<https://viajessalamanca.com/> y <https://dmcastillayleon.com/>  
[marco@viajessalamanca.com](mailto:marco@viajessalamanca.com)

- **VIAJES TURISCAR**

Circuitos: Ruta Isabel La Católica/León y los Arribes/Salamanca y Castilla. 7 días.

[www.viajesturiscar.grupoairmet.com](http://www.viajesturiscar.grupoairmet.com)  
[viajesturiscar@hotmail.com](mailto:viajesturiscar@hotmail.com)

- **RUTAS DE VINO - VINTAGE SPAIN**

Escapada 2 noches en la Ribera del Duero con transporte.

<https://www.rutasdevino.com/enoshop/producto/enoturismo-ribera-del-duero-transporte/>  
[jorge@vintagespain.com](mailto:jorge@vintagespain.com)

- **WELCOME CASTILLA Y LEÓN**

Ven y Vive la Historia y Cultura de Castilla y León a nuestro lado. Visitas Guiadas en centros históricos.

<https://www.welcomecastillayleon.com/>  
[info@welcomecastillayleon.com](mailto:info@welcomecastillayleon.com)



- **SPACIO LIBRE - DESTINO PALENCIA**

Especialistas en Escapadas, Rutas Culturales, Gastronómicas, individuales, grupos, eventos e incentivos por Palencia y provincia.

[www.spaciolibre.com/destino-palencia](http://www.spaciolibre.com/destino-palencia)  
[info@spaciolibre.com](mailto:info@spaciolibre.com)

- **INCOMING SALAMANCA**

Especialistas en turismo cultural, enológico y gastronómico en Salamanca y en Castilla y León.

[www.incomingsalamanca.com](http://www.incomingsalamanca.com)  
[info@incomingsalamanca.com](mailto:info@incomingsalamanca.com)

- **MUNDILEON**

Agencia receptiva mayorista minorista especializada en paquetes de circuitos en León y provincia. Turismo rural y excursiones.

[www.mundileon.es](http://www.mundileon.es)  
[direccion@mundileon.com](mailto:direccion@mundileon.com)

- **ISABEL BOUTIQUE TUR**

Viajes exclusivos VIP y MICE por toda España. Cultura, gastronomía, enoturismo. Programas a la medida.

<http://www.isabeltur.com/ru/>  
[gala@isabeltur.com](mailto:gala@isabeltur.com)

- **CAMINO DE SANTIAGO RESERVAS**

Agencia de Viajes Especializada en el Camino de Santiago, Reserva en Hoteles, Alquiler de Bicicletas, Traslados de Equipaje, etc.....

[www.caminodesantiagoreservas.com](http://www.caminodesantiagoreservas.com)  
[info@caminodesantiagoreservas.com](mailto:info@caminodesantiagoreservas.com)

- **ALBUR VIAJES BENAVENTE**

Magníficamente situados en Benavente, cruce de rutas, ofrecemos nuestro saber hacer en el campo del turismo.

[www.viajesalbur.net](http://www.viajesalbur.net)  
[viajes@viajesalbur.net](mailto:viajes@viajesalbur.net)

