

CASTILLA Y LEÓN



Posada Real el Rincon de Babia, La Cueta, León

TURISMO RURAL DE CATEGORIA ★ (ESTRELLAS VERDES) ★

Castilla y León ofrece al turista una gran variedad entre la que elegir, sin dejar indiferente a nadie, lo que le ha llevado a estar a la cabeza en el turismo de interior. Cultura, naturaleza, gastronomía, calidad y patrimonio se unen en nueve provincias que simbolizan el saber hacer de sus gentes, siempre abiertas al visitante.

Para facilitar la elección del destino rural a cada necesidad, los alojamientos de turismo rural están categorizados de 1 a 5 estrellas verdes, siendo 1 la oferta más sencilla y 5 la más completa con múltiples complementos para disfrutar del entorno.

El turismo rural en Castilla y León se ha convertido en uno de los principales imanes, que atrae al mayor número de viajeros. En estos establecimientos (Casas Rurales, Hoteles Rurales y Posadas) el turista encuentra algo más que instalaciones de calidad.

Las Posadas Reales se ubican en localidades con valor histórico-monumental o en parajes naturales de gran belleza con una arquitectura integrada en su entorno. Situadas en edificios singulares como palacios, molinos, castillos, monasterios o casas tradicionales, ofrecen carácter, calidez, contacto con la naturaleza y especial encanto.

De este modo, la Comunidad, un territorio de contrastes donde la riqueza, diversidad y calidad medioambiental han configurado uno de los espacios geográficos más grandiosos de la Península, cuenta con un alto valor ecológico.



PROPUESTAS TURÍSTICAS EN CASTILLA Y LEÓN

MOLINO DEL TÍO ALBERTO EN VILAFRANCA DE LA SIERRA, ÁVILA



Molino del Tío Alberto en Ávila (cedida agencia Ical)

A lo largo del río Corneja fueron construidos diversos molinos harineros, entre los cuales cabe destacar el Molino del Tío Alberto. Enclavado en el término municipal de Villafranca de la Sierra, es uno de los mejores exponentes que podemos encontrar de un molino de agua en la actualidad. Su visita es una estupenda manera de conocer modos de vida del pasado. Especial mención merece el paisaje que le rodea, de una belleza asombrosa, el cual dejó reflejado en su obra el pintor Benjamín Palencia que estableció en sus proximidades su residencia. Este conjunto harinero está constituido por una serie de antiguas construcciones adosadas en torno al molino y es un ejemplo de industria molinera característica del aprovechamiento hidráulico del río. Una de estas edificaciones adyacentes es la vivienda, donde vivía el molinero y su familia. Este molino de cubo junto con la vivienda integrada en él, más la cacera, el cárcavo y el resto de las instalaciones componen un magnífico conjunto de arquitectura popular. El agua se toma del río y se conduce mediante caceras que van a parar al cubo donde la presión y la velocidad de la corriente alcanzan los valores óptimos para mover la maquinaria del molino, saliendo finalmente a través de un cárcavo adintelado en una bellísima cascada que devuelve las aguas al río.



ROMERÍA DE SAN BERNABÉ, BURGOS

El Monumento Natural de Ojo Guareña, uno de los marcos paisajísticos más sobresalientes de la provincia de Burgos, las gentes de la Merindad de Sotocueva, el sábado siguiente al 11 de junio, celebran su singular romería en la curiosísima ermita rupestre de San Bernabé. La fiesta, declarada de Interés Turístico de Castilla y León, comienza alrededor de la encina sagrada, donde antaño los regidores de la Merindad celebraban sus reuniones. Allí firman las autoridades en los libros de honor y se elige al Carbonero Mayor. Luego, junto a la ermita-cueva, se celebra la Misa campera, a la que asisten gran cantidad de personas, y al finalizar, grupos de folclore tradicional realizan diferentes bailes para el deleite de los asistentes. Los romeros, llegados de los más variados lugares, degustan sus viandas en las campas cercanas y por la tarde continúa la fiesta con música popular así como concursos varios.



Romería de San Bernabé en Merindad de Sotocueva, Burgos



NOCHE MÁGICA DE BALBOA, LEÓN

Balboa es un municipio ubicado en el corazón de la Sierra de Ancares, que es uno de los parajes naturales más famosos de León. En el corazón del valle homónimo se encuentran los restos de un castillo cuya primera referencia documental data del siglo XIII, si bien, según la comunidad científica, es mucho más antiguo. En él, se celebra cada junio (alrededor del día 20, ya que varía cada año) desde hace décadas el solsticio de verano. Tanto es así, que la celebración de la "Noche Mágica" ha sido declarada Fiesta de Interés Turístico de Castilla y León. El evento cuenta con un programa de festividades muy variado, que tiene como eje vertebral la música. Además de la actuación artística-musical, su programa incluye "cenas ancestrales", así como diversos talleres culturales, históricos y musicales. Es una festividad alegre, colorida y tradicional.



Palloza de Balboa, León



PALENCIA SONORA

Desde 2004, "Palencia Sonora" se ha consolidado como uno de los festivales de mediano formato más especiales del calendario alternativo nacional. En su trayectoria ha dado cabida a bandas consagradas del indie-rock y a grupos y artistas emergentes de la escena nacional tales como Vetusta Morla, Izal, Los Planetas, Iván Ferreiro, Supersubmarina, La Casa Azul, Roosevelt, Monarchy, Fuel Fandango, Quique González, Novedades Carminha, Standstill, La Habitación Roja, Deluxe y Xoel López, Fangoria, etc. Empezó con pequeños conciertos en el Bar Universonoro que fueron creciendo hasta a ser un festival de referencia, que en la actualidad cuenta con el apoyo, patrocinio y colaboración de las instituciones. Otro de los atractivos es que no es un festival masificado y el recinto donde se celebra es el céntrico Parque del Sotillo, situado en plena la naturaleza, y con una zona de acampada dentro del área acotada junto a este magnífico espacio. Además, es un festival que se vive también en la ciudad con actividades gratuitas en distintos lugares emblemáticos y con la colaboración de la hostelería palentina. Casi todos los que vienen ya repiten al año siguiente. ¡Disfruta la buena música!



PALENCIA SONORA
20 ANIVERSARIO

Jueves 8 de Junio	El Naán · Queralt Lahoz
Viernes 9 de Junio	Sidonie · Ginebras · La La Love You Iseo & Dodosound · Veintiuno · Niña Polaca · Anabel Lee · Morreo Jaguayano · Arkademode · Ópera Primas · Brian De Calma
Sábado 10 de Junio	Lori Meyers · La Casa Azul · Ángel Stanich Carlangas · Baiuca · La Plazuela · Margarita Quebrada · Çantamarta Mamita Papaya · Coco Wine · Brava · Yahaira · Say Yes DJ
Domingo 11 de Junio	Los Ganglios · Rayo

Palencia Sonora 2023



Ruta de los Castaños Centenarios, Salamanca

LA RUTA DE LOS CASTAÑOS CENTENARIOS, SALAMANCA

En la provincia de Salamanca contamos con senderos adaptados a personas con movilidad reducida, como la Ruta de los Castaños Centenarios. Se trata de una senda ideal para personas con discapacidad física, familias con niños pequeños o personas mayores. Comienza en el Área Recreativa de El Casarito, en pleno parque natural de Sierra de Francia-Batuecas. Los senderos son pistas de hormigón impreso y terrizos compactados, con un desnivel inferior al 7%. Adentrándonos por ellos podemos encontrar ejemplares de roble rebollo, castaños de más de 500 años, helechos, majuelos, retama, brezo, musgos, líquenes, etc. Cada aproximadamente 200 metros encontramos bancos para poder descansar y disfrutar de los sonidos de la naturaleza así como paneles interpretativos sobre la flora y la fauna. La longitud total de la ruta es de 1.620 metros, con un desnivel total de 20 metros y dificultad baja.



MUSEG, SEGOVIA

La Fundación Don Juan de Borbón, creada en 1996, es una entidad que promueve el desarrollo cultural de ciudad y la provincia de Segovia. Una de las actividades más importantes, es el "Museg" (antiguo "Festival Internacional de Segovia"). Este festival se celebra desde hace casi medio siglo, y es uno de los festivales de artes escénicas más antiguos de España, con una amplia proyección nacional e internacional. La calidad de su programación junto a los espacios histórico-artísticos donde se llevan a cabo éstas, es un sello de identidad personal del mismo. Por él han pasado artistas de la talla de Teresa Berganza, Monserrat Caballé, la "London Symphony Orchestra" o Rostropóvich. Se divide en tres partes fundamentales: la Semana de Música de Cámara (obras de carácter profesional y de gran nivel, en espacios cerrados), el Festival Abierto (también ofrecidas por profesionales pero en espacios abiertos con un encanto especial) y el Festival Joven (estudiantes que destacan por su calidad). Cita obligada en el mes de julio, si nos gusta la música y las artes escénicas, pudiendo disfrutar además de espacios inigualables que nos ofrecen las tierras segovianas.



Museg Pradera San Marcos, Segovia





Laguna Negra, Urbión, Soria

CAMINO NATURAL DEL RÍO DUERO, SORIA

El Camino Natural Senda del Duero comienza en el municipio de Duruelo de la Sierra, a escasos metros de la cumbre del pico Urbión (2.228 m), dentro del Parque Natural de la Laguna Negra y Circos Glaciares de Urbión. De las 41 etapas en las que se divide el camino, las 9 primeras transcurren dentro de la provincia de Soria recorriendo diferentes paisajes, los pinares en la sierra, campos de labor, viñedos... Conjuntamente con estos valores naturales, el Camino Natural pasa por pueblos de gran importancia histórico-cultural como Vinuesa, Soria, Almazán, Gormaz o San Esteban de Gormaz. La senda va cruzando puentes medievales, descubriendo ermitas, iglesias, molinos hidráulicos, coincidiendo a veces, con otros caminos como el Sendero de Gran Recorrido Soriano GR-86. Desde su nacimiento, hasta Vega Terrón, en la frontera portuguesa, la Senda del Duero invita a recorrer, durante más de 750 kilómetros, espacios tranquilos para realizar a pie, en bici, principalmente por Castilla y León.



EL VINO EN VALLADOLID

Valladolid, con V de vino, cuenta con varias Denominaciones de Origen: Ribera del Duero, Cigales, Toro, Rueda y León. A lo largo de todas las bodegas visitables, podrás catar sus vinos, aprender sobre su historia y descubrir su proceso de elaboración. Valladolid es un destino ideal para los amantes del vino y el enoturismo. Por su exquisita gastronomía local y su rica tradición vinícola. Por otro lado tres bodegas de la provincia de Valladolid son DOP Vino de Pago. La Denominación de Origen Protegida Vino de Pago es la máxima calificación que puede obtener una bodega en España. La primera en ostentar esta certificación en Castilla y León fue "Herencia de Uruña" en el 2021. Se ubica junto a las murallas de Uruña, conocida como 'La villa del libro'. En el 2022 se otorgó esta distinción a "Dehesa Peñalba" en la comarca de tierra de pinares y a "Abadía Retuerta" en el valle del río Duero.



El vino en Valladolid (cedida agencia Ical)



Rebojo zamorano (cedida diariodecastillayleon.elmundo.es)

EL REBOJO ZAMORANO

Se trata de un rico dulce tradicional de fácil elaboración. Hay tres ingredientes: harina, azúcar y huevos. A ellos se debe el milagro de un bollo o bizcocho que se ha convertido en parte de la identidad confitera de la provincia de Zamora. Un rebojo tiene la misma fórmula que un magdalena tradicional pero sin grasa. Ese elemento, tan común en la pastelería, hace que el dulce zamorano tenga una textura muy diferente y que su consistencia lo sea también. Es un producto que se elabora durante todo el año de manera estable porque es demandado de forma permanente. Un rebojo no puede recibir tal nombre si no tiene una forma muy concreta, la que le confiere el molde, ovalado y acanalado, en el que se deposita la masa antes de introducirla en el horno a alta temperatura. En la capital zamorana, las tiendas de menaje tradicional son los únicos lugares en los que se pueden encontrar este tipo de moldes metálicos.



**Recuerda que en Castilla y León lo encontrarás todo y más...
¡¡¡TE ESPERAMOS!!!**

PROPUESTAS DE LAS POSADAS REALES DE CASTILLA Y LEÓN



Posada Real Casa del Brasileiro, Saucelle, Salamanca



Si buscas una experiencia de completa inmersión en la naturaleza y la autenticidad de Castilla y León, te recomendamos las Posadas Reales ¡nuestra marca de calidad dentro del Turismo Rural! No sólo te alojarás en edificios singulares, sino que la excelencia del alojamiento y del trato están garantizadas! Una estancia perfecta para vivir una experiencia inolvidable y sumergirte en todas las actividades, patrimonio y naturaleza de Castilla y León.



Ávila

- **POSADA REAL LOS CINCO LINAJES**
www.loscincolinajes.com
info@loscincolinajes.es
- **POSADA REAL DEL INFANTE**
www.posadadelinfante.es
info@posadadelinfante.es
- **POSADA REAL QUINTA DE SAN JOSÉ**
www.posadaquintasanjose.es
posadaquintasanjose@hotmail.com
- **POSADA REAL EL LINAR DEL ZAIRE**
www.ellinardelzaire.com
info@ellinardelzaire.com
- **POSADA REAL HOSTERÍA DEL MUDÉJAR**
www.hosteriadelmudejar.com
info@hosteriadelmudejar.com

Burgos

- **POSADA REAL HOSPEDERÍA CONVENTO SAN FRANCISCO**
<http://www.conventosanfrancisco.es/hospederia@conventosanfrancisco.es>
- **POSADA REAL HOSPEDERÍA JARAMILLO**
<https://www.hospederiajaramillo.com/info@hospederiajaramillo.com>

León

- **HOTEL RURAL EL RINCÓN DE BABIA**
www.elrincondebabia.com/informacion@elrincondebabia.com
- **POSADA CASA DE TEPA**
www.casadetepa.com/casadetepa@casadetepa.com
- **POSADA REAL HOSTERÍA CAMINO**
<https://www.hosteriacamino.com/informacion@hosteriacamino.com>

Palencia

- **POSADA REAL SANTA MARIA LA REAL**
<https://www.posadasantamarialareal.com/reservas@alojamientosconhistoria.com>

Salamanca

- **HOTEL RURAL QUINTA DE LA CONCEPCIÓN**
www.quintadelaconcepcion.es/info@quintadelaconcepcion.es
- **POSADA REAL CASTILLO DEL BUEN AMOR**
www.buenamor.net/castillo@buenamor.net

- **HOTEL RURAL MUSICAL**

www.ruralmusical.es
ruralmusical@gmail.com

- **HOTEL RURAL FAENAS CAMPERAS**

www.faenascamperas.com
info@faenascamperas.com

- **POSADA REAL MINGASEDA**

www.posadamingaseda.com
reservas@posadamingaseda.es

- **POSADA REAL EL SEÑORÍO DE LA SERREZUELA**

www.elseñoriodelaserrezuela.com
elsenoriodelaserrezuela@hotmail.com

- **POSADA REAL CASA DEL BRASILEIRO**

www.casabrasilero.com
reservascasabrasilero@gmail.com

- **POSADA REAL CASERÍO DE LOBONES**

www.lobones.com
info@lobones.com

- **HOTEL RURAL FINCA FUENTE TECHADA**

www.fincafuentetechada.com
hotel@hotelfincafuentetechada.com

Segovia

Soria

- **POSADA REAL DEL INDIANO**

www.posadadelindiano.com
posadadelindiano@hotmail.com

- **POSADA REAL LA VIEJA CHIMENEA**

www.laviejachimenea.com
info@laviejachimenea.com

- **POSADA REAL LA ALMAZUELA**

www.almazuela.net
info@almazuela.es

- **POSADA REAL REAL POSADA DE LA MESTA**

www.realposada.com
info@realposada.com

- **POSADA REAL LOS TEMPLARIOS**

www.posadalostemplarios.com
info@posadalostemplarios.com

- **POSADA REAL DON MARCOS**

<https://www.hoteldonmarcos.es/>
hoteldonmarcos.sl@gmail.com

Valladolid

- **POSADA REAL LA POSADA DEL PINAR**

www.laposadadelpinar.com
info@laposadadelpinar.com

- **POSADA REAL CONCEJO HOSPEDERÍA**

www.concejohospederia.com
info@concejohospederia.com

- **POSADA REAL LA POSADA DEL CANAL**

www.laposadadelcanal.com
laposadadelcanal@gmail.com

- **POSADA REAL LA CASONA DE MONTEALEGRE**

<https://casonademontealegre.es/>
gerencia@casonademontealegre.com

Zamora

- **POSADA REAL LA MULA DE LOS ARRIBES**

www.lamuladelosarribes.com
info@lamuladelosarribes.com

- **POSADA REAL LA CARTERÍA**

<http://www.lacarteria.com/>
posadareallacarteria@gmail.com

- **POSADA REAL LA PASCASIA**

<http://www.lapascasia.com/>
lapascasia@gmail.com

- **POSADA REAL EL SENDERO DEL AGUA**

www.elsenderodelagua.es
elsenderodelagua@gmail.com

- **POSADA REAL VILLA LUCERNA SPORTS&HOTEL RESORT**

www.villalucerna.com
info@villalucerna.es

- **POSADA REAL DE LAS MISAS**

www.posadadelasmisas.com
posadadelasmisas@gmail.com

- **POSADA REAL LOS CONDESTABLES**

www.posadaloscondestables.com
info@posadaloscondestables.com

- **HOTEL RURAL LA YÉNSULA**

www.layensula.es
reservas@layensula.es

- **POSADA REAL LA POSADA DEL BUEN CAMINO**

www.laposadadelbuencamino.com
info@laposadadelbuencamino.com

- **POSADA REAL CASTILLO MONTE LA REINA**

<https://montelareina.es/>
reservas@montelareina.es

PROPUESTAS DE LAS RUTAS DEL VINO CASTILLA Y LEÓN



La naturaleza es, sin duda, uno de los elementos indispensables de las Rutas del Vino de Castilla y León. Viñedos centenarios, ubicados en paisajes de ensueño, en los que flora y fauna conviven en un equilibrio perfecto y dibujan un horizonte cargado de magia y contraste. Espacios naturales, cercanos y repletos de hospitalidad, que otorgan al vino y sus gentes una personalidad única. Parques naturales, espacios protegidos, ríos, senderos y caminos que te permitirán desconectar de las preocupaciones para volver a conectar con uno mismo. Naturaleza en estado puro.



- **RUTA DEL VINO ARLANZA**

Siente la esencia de Castilla con la Ruta del Vino Arlanza. Corazón de una tierra en la que la historia del vino viaja a través del tiempo.

<https://www.rutadelvinoarlanza.com/es/>

info@rutadelvinoarlanza.com

- **RUTA DEL VINO ARRIBES**

Un paraíso cobijado entre cañones de granito y rocas metamórficas, conocidos como arribes, arribas o arribanzos, que perfilan el río Duero.

<https://www.rutadelvinoarribes.com/>

hola@rutadelvinoarribes.com

- **RUTA DEL VINO BIERZO ENOTURISMO**

Vinos con personalidad propia, Naturaleza, Arquitectura Medieval, Grandes Villas, Camino de Santiago!! Tenemos Planes para ti!!

<http://www.bierzoenoturismo.com>

info@enoturismoenelbierzo.com

- **RUTA DEL VINO CIGALES**

Haz enoturismo en la Campiña del Pisuerga, con nuestras bodegas subterráneas, castillos del vino, el Canal de Castilla (Eurovelo1), [Sendero GR296](#)

<https://www.rutadelvinocigales.com>

info@rutadelvinocigales.com

- **RUTA DEL VINO RIBERA DEL DUERO**

Consolidado como el segundo itinerario enoturístico más visitado de España, cuenta con múltiples experiencias para todos los gustos y públicos.

<https://www.rutadelvinoriberadelduero.es/>

info@riberate.com

- **RUTA DEL VINO DE RUEDA**

Extenso legado histórico gastronómico. El paisaje castellano, caracterizado por sus verdes campos y pinares, se transforma en esta Ruta.

<https://www.rutadelvinoderueda.com/es/>

info@rutadelvinoderueda.com

- **RUTA DEL VINO SIERRA DE FRANCIA**

Integrada en la Reserva de la Biosfera de las Sierras de Béjar-Francia y el Parque Natural de la Sierra de Francia Batuecas.

<https://rutadelvinosierradefrancia.com/>

info@rutadelvinosierradefrancia.com

- **RUTA DEL VINO DE TORO**

Su incalculable patrimonio, sus vinos, su gastronomía, y sus gentes que os esperan con los brazos abiertos. Una experiencia que deja huella.

<https://www.rutavinotoro.com/>

info@rutavinotoro.com

- **RUTA DEL VINO DE ZAMORA**

El lugar ideal para disfrutar de espacios perfectamente conservados que mantienen la esencia del pasado. Es mucho más que vino. Es enoturismo.

<https://rutavinozamora.com/>

info@rutavinozamora.com

PROPUESTAS DE AGENCIAS DE RECEPTIVO DE CASTILLA Y LEÓN

En este boletín también os presentamos las propuestas de algunas **agencias de viaje de receptivo de Castilla y León**, que organizan diferentes actividades, partiendo del profundo conocimiento del territorio y de una experiencia asentada en el tiempo..

- **RUTAS DEL CAMINO DE SANTIAGO**

Especializada en la ruta jacobea.

www.rutasdelcaminodesantiago.com/historia-del-camino

miguelangel@rutasdelcaminodesantiago.com

- **DESTINO DIVINO**

Actividades de enoturismo y turismo en familia.

www.destino-divino.com/experiencias-en-familia/

Info@destino-divino.com

- **NIS-NORTH INCOMING SERVICE SL**

Unique Wine & Gastronomy experience in Rueda, Ribera del Duero and Basque Country.

<https://nis.es/from-madrid-to-bilbao.html>

cyl@nis-dmc.com or hello@nis-dmc.com

- **TOP RIBERA DEL DUERO**

Receptivo de la Ribera del Duero: paquetes turísticos, alojamientos, bodegas, restaurantes, ocio...

www.topriberadelduero.com

info@topriberadelduero.com

- **VITORSALAMANCA**

Conoce nuestra provincia de Salamanca en experiencias de medio día o día completo.

www.vitorsalamanca.com

info@vitorsalamanca.com

- **RESERVASLEON.COM**

Especialistas en Escapadas Románticas, Culturales y Aventureras por León y provincia.

www.reservasleon.com/zona/1/leon

reservas@reservasleon.com

- **VERONIA TOURS SL**

Customized special interest tours: cultural, pilgrimages, choir, wine and gourmet...

<https://www.veroniatours.com/tours>

veroniatours@veroniatours.com

- **ALACARTA WINE & GOURMET TOURS**

Especialista en viajes y experiencias exclusivas de vino y gastronomía.

www.alacarta.es

info@alacarta.es

- **BINATUR**

Verano 2020 en el Bierzo con hijos. Vacaciones con niños.

<https://binatur.es/vacaciones-con-ninos-en-el-bierzo/>

reservas@binatur.es

- **LA MIRADA CIRCULAR**

Ruta circular en BTT y Running en El Bierzo. 4, 5, 6 y 7 días de ruta.

<https://lamiradacircular.es/> y <https://lamiradacircular.es/contactar>

contacto@lamiradacircular.es

- **MUNDICAMINO**

Agencia receptiva de todas las rutas de peregrinaje peninsulares.

www.mundicamino.com

travel@mundicamino.com

- **WELLBEDS**

Portal de reservas especializado en salud y bienestar.

www.wellbeds.es

info@wellbeds.es

- **NATURALISTE**

Viajes y tours por Arribes del Duero, Sierra de la Culebra, Sanabria, Sierra de Francia...

<https://naturaliste.es/>

info@naturaliste.es



- **CAMINANDOCAMINANDO**

Itinerarios del Camino de Santiago a pie o en bici, de senderismo y cicloturismo por España.

www.caminandocaminando.com
info@caminandocaminando.com

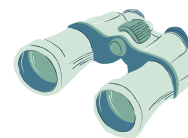

- **THEWAYTOURS**

Circular Tour por los Picos de Europa.

<https://www.thewaytours.com/packages/circular-tour-picos-de-europa-2/>
info@thewaytours.com

- **CULTUR VIAJES**

Escapadas culturales para adultos en torno al románico palentino.

www.culturviajes.org/escapadas
info@culturviajes.org

- **SPANISHG G EXPERIENCE**

Viajes gastronómicos a medida por el norte de España.

www.spanishgexperience.com/es
travel@spanishgexperience.com

- **SPAIN IS MORE**

Especialistas en el norte de España y el Camino de Santiago.

<https://www.spainismore.es/camino-de-santiago-viajes>
info@spainismore.com



- **VIAJES SALAMANCA**

Viajes Burbuja y las más singulares experiencias en Salamanca y Castilla y León. Fly and drive. Golf@wine.

http://viajessalamanca.com/ y http://dmcastillayleon.com/
marco@viajessalamanca.com

- **VIAJES TURISCAR**

Circuitos: Ruta Isabel La Católica/León y los Arribes/Salamanca y Castilla. 7 días.

www.viajesturiscar.grupoairmet.com
viajesturiscar@hotmail.com

- **RUTAS DE VINO - VINTAGE SPAIN**

Escapada 2 noches en la Ribera del Duero con transporte.

http://www.rutasdevino.com/enoshop/producto/enoturismo-ribera-del-duero-transporte/
jorge@vintagespain.com

- **WELCOME CASTILLA Y LEÓN**

Ven y Vive la Historia y Cultura de Castilla y León a nuestro lado. Visitas Guiadas en centros históricos.

http://www.welcomecastillayleon.com/
info@welcomecastillayleon.com

- **SPACIO LIBRE - DESTINO PALENCIA**

Especialistas en Escapadas, Rutas Culturales, Gastronómicas, individuales, grupos, eventos e incentivos por Palencia y provincia.

www.spaciolibre.com/destino-palencia
info@spaciolibre.com



- **INCOMING SALAMANCA**

Especialistas en turismo cultural, enológico y gastronómico en Salamanca y en Castilla y León.

www.incomingsalamanca.com
info@incomingsalamanca.com

- **MUNDILEON**

Agencia receptiva mayorista minorista especializada en paquetes de circuitos en León y provincia. Turismo rural y excursiones.

www.mundileon.es
direccion@mundileon.com

- **ISABEL BOUTIQUE TUR**

Viajes exclusivos VIP y MICE por toda España. Cultura, gastronomía, enoturismo. Programas a la medida.

http://www.isabeltur.com/ru/
gala@isabeltur.com

- **CAMINO DE SANTIAGO RESERVAS**

Agencia de Viajes Especializada en el Camino de Santiago, Reserva en Hoteles, Alquiler de Bicicletas, Traslados de Equipaje, etc.....

www.caminodesantiagoreservas.com
info@caminodesantiagoreservas.com

- **ALBUR VIAJES BENAVENTE**

Magníficamente situados en Benavente, cruce de rutas, ofrecemos nuestro saber hacer en el campo del turismo.

www.viajesalbur.net
viajes@viajesalbur.net

