

# CASTILLA Y LEÓN



Aplicación para profesionales turísticos.

Construir una comunidad digital del ecosistema turístico de Castilla y León.



Y tú,  
¿Cuándo  
vienes?



Globos en vuelo

## TURISMO ACTIVO

### Practica tu deporte en la naturaleza

La comunidad de **Castilla y León**, es una de las más extensas de Europa, que posee una riqueza natural protegida en un gran número de Espacios Naturales, disfruta de una destacable diversidad paisajística, convirtiendo a esta región en un lugar ideal para disfrutar al máximo de una gran oferta de Turismo Activo.

Al aire libre, disfrutando del agua o de la nieve, existen muchas actividades para realizar en Castilla y León.

Propuestas interesantes para practicar escalada, piragüismo o tiro con arco, animarse a hacer rutas ecuestres, de senderismo y paseos en bicicleta, además de lanzarse a la diversión en parques de aventuras o sorprenderse con el impresionante paisaje castellano que se divisa desde lo alto, en un vuelo en globo.



La **Semana Santa** es en **Castilla y León** una de las manifestaciones culturales y populares de mayor atractivo turístico. Durante estos días Castilla y León se transforma en un lugar apacible y de recogimiento que tan sólo se ve interrumpido por el profundo sonido de los tambores y las trompetas.

Tan variada como la propia diversidad cultural, la Semana Santa es la muestra de la devoción de sus gentes que en cada lugar la celebran de distinta manera, aunque siempre bajo el mismo denominador común: pasión, fervor y silencio. Tal es el arraigo, la antigüedad y el sentir de estas manifestaciones religiosas que muchas de las **Semanas Santas de Castilla y León** han sido declaradas como Fiestas de Interés Turístico Internacional, Nacional y de Castilla y León.





**Aranda de Duero** fue galardonada con el título de Ciudad Europea del Vino 2020 por RECEVIN, compitiendo con lugares increíbles como Haro, Rueda o La Palma del Condado. Debido a la situación de excepcionalidad ocurrida en 2020 se ha prorrogado durante los años 2021 y 2022.



En el centro de la extensa vega que riega el río Duero, se encuentra la capital de la no menos extensa comarca de la ribereña: **Aranda de Duero**.

Repoblada en el siglo IX, el nombre de esta ciudad castellana aparece por primera vez en el Concilio de Husillos celebrado en el año 1088. Sin embargo tuvo ya poblaciones antiquísimas de cuyas lenguas toma su nombre, Aranda que significa precisamente "vega amplia" y del río el sobrenombre de Duero. Lugar de realengo, ya en el siglo XIII la villa había obtenido de Sancho IV y Pedro I el privilegio de su condición de realenga, condición a la que nunca quisieron renunciar los arandinos. De ello dieron pruebas cuando, durante la minoría de edad de Fernando IV, Diego López de Haro quiso hacerse con la villa. La torre de la iglesia de Santa María, levantada en el siglo XII como elemento defensivo de la población, es testigo de aquellas intrigas cortesanas.

Corte en el reinado de Enrique IV, en ella el arzobispo Alfonso Carrillo convocó un Concilio el año 1473, celebrado en la iglesia de San Juan. Leal la villa a la causa de la princesa Isabel pare la sucesión a la corona, es en esta época cuando, a finales del siglo XV, comienzos del XVI, se realizan, entre otras obras, la portada de la iglesia de Santa María, en la que lucen los escudos reales.

La iglesia, de estilo gótico, construida en el siglo XV, conserva en su interior, entre otras obras de arte, un retablo del siglo XVII y un bellissimo púlpito renacentista, tallado por Miguel Espinosa y Juan de Cambay.

También gótica, aunque anterior a la de Santa María, es la iglesia de San Juan. Adorna su fachada una portada de arcos apuntados sostenidos por delicados capiteles, y una imagen posterior de San Juan Bautista. En la capilla de las Calderonas puede admirarse un retablo plateresco, con pinturas de un autor desconocido de principios del siglo XVI.

# PROPUESTAS TURÍSTICAS EN CASTILLA Y LEÓN



Laguna Duque, Sierra de Gredos, Ávila

## PIORNO EN FLOR EN GREDOS

El piorno cubre grandes extensiones en Gredos Norte dando lugar a un bello paisaje en amarillos principalmente durante los meses de mayo, junio y julio. Un auténtico deleite para los sentidos es el que ofrecen las diversas especies que conforman el piornal en Gredos, cubriendo el monte con sus hermosos colores y sus aromas únicos. Las variedades de piornos y la pluralidad de hábitats propician que el espectáculo de la floración del piorno se prolongue alrededor de cinco meses y luzca cambiante dependiendo de las especies que florecen a cada momento. El Festival del Piorno es un evento anual que tiene como objetivo dar a conocer al mundo esta maravilla que nos ofrece la naturaleza. Consta de un programa que destaca diversos recursos turísticos: botánicos y paisajísticos, fauna asociada, arquitectura popular, usos y costumbres, folklore, gastronomía, artesanía y manifestaciones artísticas entre otros.



## EL VALLE DE CADERECHAS EN FLOR

Entre Poza de la Sal y Oña, se encuentra el valle de Caderechas. Un pequeño valle recorrido por los ríos Cantabrana y Homino donde las crestas calizas que cierran el valle por el norte y el oeste, lo protegen de los fríos del invierno y lo convierten en una zona apropiada para la explotación de frutales, en especial manzanos y cerezos. Se espera que la floración de los más de 50.000 cerezos del Valle este generalizada para finales de abril y unos diez o quince días más tarde los manzanos. Cuando los frutales están en flor, el valle se convierte un "espectáculo sin igual" con las plantaciones cubiertas por un manto blanco de flores. Además de los campos de frutales y los bosques naturales de quejigo, encina y pino, destacamos su arquitectura popular.



Cerezos en flor, Aguas Cándidas, Burgos  
(cedida agencia Ical)



## UN PASEO POR LA MONTAÑA CENTRAL LEONESA

El espacio natural de Las Hoces de Vegacervera, en la Reserva de la Biosfera de Los Argüellos, se encuentra en la cabecera del río Torío, en plena montaña central Leonesa. Allí la acción del agua ha modelado el paisaje formando paredes verticales de más de 100 metros de altura. Además, la formación de cuevas como la de Valporquero, nos invita a disfrutar de escenas llenas de estalactitas, estalagmitas y columnas. Su visita es espectacular y la mejor época del año sería la primavera y el otoño-invierno, con el deshielo y las lluvias que llenan el arroyo de Valporquero, produciendo un ruido ensordecedor al correr el agua por las salas de la cueva. Este itinerario se puede completar recorriendo las espectaculares hoces creadas por la acción del río Curueño a su paso por Valdeteja o la formación de cascadas sensacionales como la de Nocedo. Muy cerca, la localidad de La Vecilla nos ofrece un apacible paseo por sus históricas calles, donde permanece su Torreón y la Casa Palacio de Los Otero, del siglo XVI. Asimismo, la cocina de la zona nos induce a probar, entre otros platos, la afamada cecina de chivo.

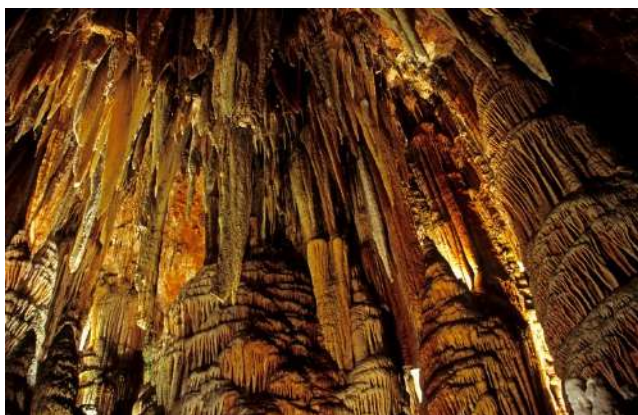

Cueva de Valporquero, León



## CAMPOS DEL RENACIMIENTO

Las localidades de Becerril de Campos, Paredes de Nava, Cisneros y Fuentes de Nava, forman la ruta de Campos del Renacimiento. Están situadas en el sureste de la provincia de Palencia y pertenecen a la comarca de Tierra de Campos, una zona de llanuras infinitas donde los campos de cereales son un paisaje realmente espectacular para admirar la belleza de los atardeceres y perdernos en el tiempo sin darnos cuenta. En estos hermosos pueblos se levantan imponentes iglesias en las cuales el arte mudéjar nos dejará asombrados. Aquí además se inicia el Renacimiento de la Península Ibérica a través de grandísimos artistas de la época como Pedro y Alonso Berruguete, que acompañados de otros célebres autores como Jorge Manrique, Alejo de Vahía, o Francisco Giralte, etc., harán que la visita a este Museo Territorial de Campos de Renacimiento sea un deleite para los amantes del patrimonio artístico cultural.



Iglesia Stª Eulalia, Paredes de Nava, Palencia



Filigrana Charra, Salamanca

## LA FILIGRANA CHARRA

La filigrana es un trabajo de orfebrería que se lleva a cabo con metales preciosos, generalmente plata u oro. Se llama "filigrana charra" a la elaboración de ciertas piezas de orfebrería características de la provincia de Salamanca, habitualmente vinculadas al traje típico de la zona. Estas joyas artesanales llevan un complejo proceso de elaboración ya que finísimos hilos de metal se van entrelazando para generar los tradicionales motivos resultando en piezas muy estéticas y ligeras. El motivo más conocido es el botón charro, elaborado sobre un armazón en forma de flor y compuesto por una bola central de la que parten hilos entrelazados que van formando una espiral concéntrica a la que se aplican otras ocho bolas.



## SEMANA SANTA DE SEGOVIA

Declarada de Interés Turístico Nacional, la Semana Santa de Segovia es una muy buena excusa para acercarse a esta maravillosa ciudad. Desde el Viernes de Dolores hasta el Domingo de Resurrección, en Segovia tenemos una combinación de devoción, tradición y eventos culturales que hacen que esta celebración sea importante para muchas personas, ya sean segovianos o bien, personas que quieran empaparse de esta tradicional celebración. Con variedad de celebraciones, posee tanto Vía Crucis, a destacar el que se realiza el Miércoles Santo en la Huerta de Los Carmelitas, como sus diversas procesiones. Entre éstas, la más importante es la que se podría decir que se divide en dos partes: entre el Jueves Santo por la tarde y el Viernes Santo por la mañana, cada imagen sale de su parroquia en dirección a La Catedral, lugar donde descansarán hasta su salida conjunta en la "Procesión de Los Pasos". Ésta, tendrá lugar el Viernes Santo por la tarde, salen todos los pasos juntos en un recorrido por el casco histórico hasta El Acueducto, donde se separarán de nuevo para ir a sus respectivos templos. No te puedes perder la "Procesión del Santo Entierro", el Viernes Santo a las 23 horas. Desde Zamarramala, los caballeros de la Orden del Temple custodian los pasos, entre ellos un Cristo Yacente del siglo XIV, a la luz de las antorchas.



Procesión del Domingo de Ramos, Segovia  
(cedida agencia Ical)



## MUSEO PROVINCIAL DEL TRAJE POPULAR, MORÓN DE ALMAZÁN



Museo del Traje de Morón de Almazán, Soria  
(cedida agencia Ical)



El Museo Provincial del Traje Popular fue creado en el año 2021 y atesora un variado conjunto de colecciones cuyos contenidos engloban objetos y prendas de épocas pasadas, que respondían a las necesidades de una sociedad que ya ha desaparecido. Prendas de uso diario, prendas para las galas, el ajuar, joyería y complementos así como los materiales y herramientas necesarias para la elaboración de las telas. Los fondos museísticos proceden de colecciones particulares y siguen creciendo en número y variedad día a día. Se realizan visitas guiadas. El museo ocupa el edificio del Palacio de Los Hurtado de Mendoza y está ubicado en el centro de la Plaza Mayor, considerada uno de los más bellos conjuntos arquitectónicos del Renacimiento español. En la parte baja de la plaza se encuentra la singular Casa Consistorial construida en tiempo de los Reyes Católicos y en la parte superior de la plaza se encuentra la iglesia de Ntra. Sra. de la Asunción, renacentista, con torre plateresca. Este entorno también contiene el Rollo Jurisdiccional.



## SEMANA SANTA DE VALLADOLID

Fue declarada de Interés Turístico Internacional en el año 1980, es el mayor acontecimiento cultural y religioso de la ciudad, y una de sus mayores atracciones turísticas. Según varios documentos, las primeras procesiones datan del siglo XV, sin embargo, es a principios del siglo XX, cuando gracias a la iniciativa del arzobispo de Valladolid, Remigio Gandásegui, se recuperan las procesiones, las cofradías recuperan el protagonismo de antaño y el Museo Nacional de Escultura cede 42 imágenes talladas en madera policromada, entre ellas algunas de los mejores imagineros como Juan de Juni o Gregorio Fernández. La Semana Santa tiene comienzo el Viernes de Dolores y finaliza el Domingo de Resurrección, durante este ciclo litúrgico, se conmemora la Pasión, Muerte y Resurrección que tan fielmente representan las numerosas procesiones que recorren las calles de la ciudad despertando las más profundas devociones, tanto entre los feligreses como entre los diversos visitantes que se dejan llevar por el sonido de su música ante el profundo silencio. No podemos pasar sin reseñar, las Semanas Santas de Medina de Rioseco y de Medina del Campo, ambas declaradas también de interés turístico internacional. También la bajada del ángel en Peñafiel, de Interés Turístico Nacional y la de Tordesillas de Interés Turístico de Castilla y León.



Plaza Mayor de Valladolid

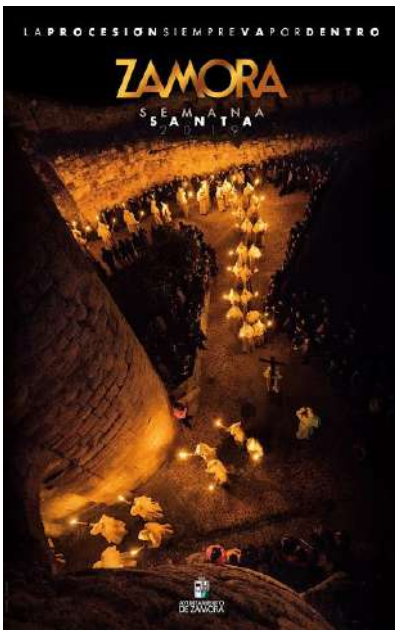

Cartel Semana Santa Zamora  
(cedida José Antonio Pascual Salvador)

## SEMANA SANTA DE ZAMORA

La Semana Santa es el acontecimiento social y religioso más importante de Zamora. La ciudad en pleno participa con fervor y austeridad de este sentir, que alcanza varios momentos muy intensos a lo largo de los diez días en que la ciudad se ve inmersa en sus procesiones. Diecisiete son las cofradías que convierten las calles de la ciudad en un museo vivo con sus más de 40 pasos. Fue declarada en 1986 Fiesta de Interés Turístico Internacional y en 2015 Bien de Interés Cultural, siendo así la primera Semana Santa de España en ostentar dicha declaración. Una verdadera joya.

Foto: Cartel promocional de Semana Santa del Ayuntamiento. Fotografía de José Antonio Pascual Salvador. Una impresionante panorámica vertical realizada desde lo alto del Palacio de Doña Urraca durante el paso de la Hermandad Penitencial del Santísimo Cristo de la Buena Muerte. Se puede adquirir en las oficinas de turismo de Zamora de manera gratuita.



**Recuerda que en Castilla y León lo encontrarás todo y más...  
¡¡¡TE ESPERAMOS!!!**

# PROPUESTAS DE LAS POSADAS REALES DE CASTILLA Y LEÓN



Posada Real Casa de Tapa, Astorga, León



Si buscas una experiencia de completa inmersión en la naturaleza y la autenticidad de Castilla y León, te recomendamos las Posadas Reales ¡nuestra marca de calidad dentro del Turismo Rural! No sólo te alojarás en edificios singulares, sino que la excelencia del alojamiento y del trato están garantizadas! Una estancia perfecta para vivir una experiencia inolvidable y sumergirte en todas las actividades, patrimonio y naturaleza de Castilla y León.



## Ávila

- **POSADA REAL TORRE DEL MAYORAZGO**

[www.torremayorazgo.es](http://www.torremayorazgo.es)  
[reservas@torremayorazgo.es](mailto:reservas@torremayorazgo.es)

- **POSADA REAL LOS CINCO LINAJES**

Historia y Gastronomía: Conoce Arévalo y su vinculación con la Reina Isabel la Católica, y disfruta del Tostón en nuestro restaurante.  
[www.loscincolinajes.com](http://www.loscincolinajes.com)  
[info@loscincolinajes.es](mailto:info@loscincolinajes.es)

- **POSADA REAL DEL INFANTE**

[www.posadadelinfante.es](http://www.posadadelinfante.es)  
[nestepas@posadadelinfante.es](mailto:nestepas@posadadelinfante.es)

- **POSADA REAL QUINTA DE SAN JOSÉ**

[www.posadaquintasanjose.es](http://www.posadaquintasanjose.es)  
[posadaquintasanjose@hotmail.com](mailto:posadaquintasanjose@hotmail.com)

- **POSADA REAL EL LINAR DEL ZAIRE**

[www.ellinardelzaire.com](http://www.ellinardelzaire.com)  
[info@ellinardelzaire.com](mailto:info@ellinardelzaire.com)

- **POSADA REAL HOSTERÍA DEL MUDÉJAR**

[www.hosteriadelmudejar.com](http://www.hosteriadelmudejar.com)  
[info@hosteriadelmudejar.com](mailto:info@hosteriadelmudejar.com)

## Burgos

- **POSADA REAL HOSPEDERÍA CONVENTO SAN FRANCISCO**

<http://www.conventosanfrancisco.es/>  
[hospederia@conventosanfrancisco.es](mailto:hospederia@conventosanfrancisco.es)

- **HOTEL RURAL EL RINCÓN DE BABIA**

[www.elrincondebabia.com](http://www.elrincondebabia.com)  
[informacion@elrincondebabia.com](mailto:informacion@elrincondebabia.com)

- **POSADA CASA DE TEPA**

[www.casadetepa.com](http://www.casadetepa.com)  
[casadetepa@casadetepa.com](mailto:casadetepa@casadetepa.com)

- **POSADA REAL SANTA MARIA LA REAL**

Descubre el mejor románico de Europa con visita guiada.  
<https://www.posadasantamarialareal.com>  
[reservas@alojamientosconhistoria.com](mailto:reservas@alojamientosconhistoria.com)

## León

- **POSADA REAL HOSTERÍA CAMINO**

La base de operaciones para conocer todo León y sus vinos.  
<https://www.hosteriacamino.com>  
[informacion@hosteriacamino.com](mailto:informacion@hosteriacamino.com)

## Palencia

## Salamanca

- **HOTEL RURAL QUINTA DE LA CONCEPCIÓN**

[www.quintadelaconcepcion.es](http://www.quintadelaconcepcion.es)  
[info@quintadelaconcepcion.es](mailto:info@quintadelaconcepcion.es)

- **POSADA REAL CASTILLO DEL BUEN AMOR**

Una experiencia que une la historia y el vino en medio del campo.  
[www.buenamor.net](http://www.buenamor.net)  
[castillo@buenamor.net](mailto:castillo@buenamor.net)

- **HOTEL RURAL MUSICAL**

[www.ruralmusical.es](http://www.ruralmusical.es)  
[ruralmusical@gmail.com](mailto:ruralmusical@gmail.com)

- **HOTEL RURAL FAENAS CAMPERAS**

[www.faenascamperas.com](http://www.faenascamperas.com)  
[info@faenascamperas.com](mailto:info@faenascamperas.com)

- **POSADA REAL CASA DEL BRASILEIRO**

[www.casabrasilero.com](http://www.casabrasilero.com)  
[info@casabrasilero.com](mailto:info@casabrasilero.com)

- **POSADA REAL EL CUARTÓN DE INÉS LUNA**

[www.cuartondeinesluna.com/](http://www.cuartondeinesluna.com/)  
[cuarluna@gmail.com](mailto:cuarluna@gmail.com)

## Segovia

- **POSADA REAL MINGASEDA**

[www.posadamingaseda.com](http://www.posadamingaseda.com)  
[reservas@posadamingaseda.es](mailto:reservas@posadamingaseda.es)

- **POSADA REAL EL SEÑORÍO DE LA SERREZUELA**

[www.elseñoriodelaserrezuela.com](http://www.elseñoriodelaserrezuela.com)  
[elsenoriodelaserrezuela@hotmail.com](mailto:elsenoriodelaserrezuela@hotmail.com)

- **POSADA REAL CASERÍO DE LOBONES**

[www.lobones.com](http://www.lobones.com)  
[info@lobones.com](mailto:info@lobones.com)

- **HOTEL RURAL FINCA FUENTE TECHADA**

[www.fincafuentetechada.com](http://www.fincafuentetechada.com)  
[hotel@hotelfincafuentetechada.com](mailto:hotel@hotelfincafuentetechada.com)

## Soria

- **POSADA REAL DEL INDIANO**

[www.posadadelindiano.com](http://www.posadadelindiano.com)  
[posadadelindiano@hotmail.com](mailto:posadadelindiano@hotmail.com)

- **POSADA REAL LA VIEJA CHIMENEA**

[www.laviejachimenea.com](http://www.laviejachimenea.com)  
[info@laviejachimenea.com](mailto:info@laviejachimenea.com)

- **POSADA REAL LA ALMAZUELA**

[www.almazuela.net](http://www.almazuela.net)  
[info@almazuela.es](mailto:info@almazuela.es)

- **POSADA REAL REAL POSADA DE LA MESTA**

[www.realposada.com](http://www.realposada.com)  
[cungreen16@hotmail.com](mailto:cungreen16@hotmail.com)

- **POSADA REAL LOS TEMPLARIOS**

[www.posadalostemplarios.com](http://www.posadalostemplarios.com)  
[info@posadalostemplarios.com](mailto:info@posadalostemplarios.com)

## Valladolid

- **POSADA REAL LA POSADA DEL PINAR**

[www.laposadadelpinar.com](http://www.laposadadelpinar.com)  
[info@almazuela.es](mailto:info@almazuela.es)

- **POSADA REAL CONCEJO HOSPEDERÍA**

[www.concejohospederia.com](http://www.concejohospederia.com)  
[info@concejohospederia.com](mailto:info@concejohospederia.com)

- **POSADA REAL LA POSADA DEL CANAL**

[www.laposadadelcanal.com](http://www.laposadadelcanal.com)  
[laposadadelcanal@gmail.com](mailto:laposadadelcanal@gmail.com)

## Zamora

- **POSADA REAL LA MULA DE LOS ARRIBES**

[www.lamuladelosarribes.com](http://www.lamuladelosarribes.com)  
[info@lamuladelosarribes.com](mailto:info@lamuladelosarribes.com)

- **POSADA REAL LA CARTERÍA**

Noche con ilusión en Sanabria.  
<http://www.lacarteria.com/ilusiones.html>  
[posadareallacarteria@gmail.com](mailto:posadareallacarteria@gmail.com)

- **POSADA REAL LA PASCASIA**

Estancia romántica en Sanabria.  
<http://www.lapascasia.com/sorpresas.html>  
[lapascasia@gmail.com](mailto:lapascasia@gmail.com)

- **POSADA REAL EL SENDERO DEL AGUA**

[www.elsenderodelagua.es](http://www.elsenderodelagua.es)  
[elsenderodelagua@gmail.com](mailto:elsenderodelagua@gmail.com)

- **POSADA REAL VILLA LUCERNA SPORTS&HOTEL RESORT**

[www.villalucerna.com](http://www.villalucerna.com)  
[info@wfm.es](mailto:info@wfm.es)

- **POSADA REAL DE LAS MISAS**

[www.posadadelasmisas.com](http://www.posadadelasmisas.com)  
[posadadelasmisas@gmail.com](mailto:posadadelasmisas@gmail.com)

- **POSADA REAL LOS CONDESTABLES**

[www.posadaloscondestables.com](http://www.posadaloscondestables.com)  
[info@posadaloscondestables.com](mailto:info@posadaloscondestables.com)

- **HOTEL RURAL LA YÉNSULA**

[www.layensula.es](http://www.layensula.es)  
[reservas@layensula.es](mailto:reservas@layensula.es)

- **POSADA REAL LA POSADA DEL BUEN CAMINO**

[www.laposadadelbuencamino.com](http://www.laposadadelbuencamino.com)  
[info@laposadadelbuencamino.com](mailto:info@laposadadelbuencamino.com)

# PROPUESTAS DE LAS RUTAS DEL VINO CASTILLA Y LEÓN



La naturaleza es, sin duda, uno de los elementos indispensables de las Rutas del Vino de Castilla y León. Viñedos centenarios, ubicados en paisajes de ensueño, en los que flora y fauna conviven en un equilibrio perfecto y dibujan un horizonte cargado de magia y contraste. Espacios naturales, cercanos y repletos de hospitalidad, que otorgan al vino y sus gentes una personalidad única. Parques naturales, espacios protegidos, ríos, senderos y caminos que te permitirán desconectar de las preocupaciones para volver a conectar con uno mismo. Naturaleza en estado puro.



- **RUTA DEL VINO ARLANZA**

Siente la esencia de Castilla con la Ruta del Vino Arlanza. Corazón de una tierra en la que la historia del vino viaja a través del tiempo.

<https://www.rutadelvinoarlanza.com/es/>  
[info@rutadelvinoarlanza.com](mailto:info@rutadelvinoarlanza.com)

- **RUTA DEL VINO ARRIBES**

Un paraíso cobijado entre cañones de granito y rocas metamórficas, conocidos como arribes, arribas o arribanzos, que perfilan el río Duero.

<https://www.rutadelvinoarribes.com/>  
[hola@rutadelvinoarribes.com](mailto:hola@rutadelvinoarribes.com)

- **RUTA DEL VINO BIERZO ENOTURISMO**

Vinos con personalidad propia, Naturaleza, Arquitectura Medieval, Grandes Villas, Camino de Santiago!! Tenemos Planes para ti!!

<http://www.bierzoenoturismo.com>  
[info@enoturismoenelbierzo.com](mailto:info@enoturismoenelbierzo.com)

- **RUTA DEL VINO CIGALES**

Haz enoturismo en la Campiña del Pisuerga, con nuestras bodegas subterráneas, castillos del vino, el Canal de Castilla (Eurovelo1), [Sendero GR296](#)

<https://www.rutadelvinocigales.com>  
[info@rutadelvinocigales.com](mailto:info@rutadelvinocigales.com)

- **RUTA DEL VINO RIBERA DEL DUERO**

Consolidado como el segundo itinerario enoturístico más visitado de España, cuenta con múltiples experiencias para todos los gustos y públicos.

<https://www.rutadelvinoriberadelduero.es/>  
[info@riberate.com](mailto:info@riberate.com)

- **RUTA DEL VINO DE RUEDA**

Extenso legado histórico gastronómico. El paisaje castellano, caracterizado por sus verdes campos y pinares, se transforma en esta Ruta.

<https://www.rutadelvinoderueda.com/es/>  
[info@rutadelvinoderueda.com](mailto:info@rutadelvinoderueda.com)

- **RUTA DEL VINO SIERRA DE FRANCIA**

Integrada en la Reserva de la Biosfera de las Sierras de Béjar-Francia y el Parque Natural de la Sierra de Francia Batuecas.

<https://rutadelvinosierradefrancia.com/>  
[info@rutadelvinosierradefrancia.com](mailto:info@rutadelvinosierradefrancia.com)

- **RUTA DEL VINO DE TORO**

Su incalculable patrimonio, sus vinos, su gastronomía, y sus gentes que os esperan con los brazos abiertos. Una experiencia que deja huella.

<https://www.rutavinotoro.com/>  
[info@rutavinotoro.com](mailto:info@rutavinotoro.com)

- **RUTA DEL VINO DE ZAMORA**

El lugar ideal para disfrutar de espacios perfectamente conservados que mantienen la esencia del pasado. Es mucho más que vino. Es enoturismo.

<https://rutavinozamora.com/>  
[info@rutavinozamora.com](mailto:info@rutavinozamora.com)



# PROPUESTAS DE AGENCIAS DE RECEPTIVO DE CASTILLA Y LEÓN

En este boletín también os presentamos las propuestas de algunas **agencias de viaje de receptivo de Castilla y León**, que organizan diferentes actividades, partiendo del profundo conocimiento del territorio y de una experiencia asentada en el tiempo..

- **RUTAS DEL CAMINO DE SANTIAGO**

Especializada en la ruta jacobea.

[www.rutasdelcaminodesantiago.com/historia-del-camino](http://www.rutasdelcaminodesantiago.com/historia-del-camino)

[miguelangel@rutasdelcaminodesantiago.com](mailto:miguelangel@rutasdelcaminodesantiago.com)

- **DESTINO DIVINO**

Actividades de enoturismo y turismo en familia.

[www.destino-divino.com/experiencias-en-familia/](http://www.destino-divino.com/experiencias-en-familia/)

[Info@destino-divino.com](mailto:Info@destino-divino.com)

- **NIS-NORTH INCOMING SERVICE SL**

Unique Wine & Gastronomy experience in Rueda, Ribera del Duero and Basque Country.

<https://nis.es/from-madrid-to-bilbao.html>

[cyl@nis-dmc.com](mailto:cyl@nis-dmc.com) or [hello@nis-dmc.com](mailto:hello@nis-dmc.com)

- **TOP RIBERA DEL DUERO**

Receptivo de la Ribera del Duero: paquetes turísticos, alojamientos, bodegas, restaurantes, ocio...

[www.topriberadelduero.com](http://www.topriberadelduero.com)

[info@topriberadelduero.com](mailto:info@topriberadelduero.com)

- **VITORSALAMANCA**

Conoce nuestra provincia de Salamanca en experiencias de medio día o día completo.

[www.vitorsalamanca.com](http://www.vitorsalamanca.com)

[info@vitorsalamanca.com](mailto:info@vitorsalamanca.com)

- **RESERVASLEON.COM**

Especialistas en Escapadas Románticas, Culturales y Aventureras por León y provincia.

[www.reservasleon.com/zona/1/leon](http://www.reservasleon.com/zona/1/leon)

[reservas@reservasleon.com](mailto:reservas@reservasleon.com)

- **VERONIA TOURS SL**

Customized special interest tours: cultural, pilgrimages, choir, wine and gourmet...

<https://www.veroniatours.com/tours>

[veroniatours@veroniatours.com](mailto:veroniatours@veroniatours.com)

- **ALACARTA WINE & GOURMET TOURS**

Especialista en viajes y experiencias exclusivas de vino y gastronomía.

[www.alacarta.es](http://www.alacarta.es)

[info@alacarta.es](mailto:info@alacarta.es)

- **BINATUR**

Verano 2020 en el Bierzo con hijos. Vacaciones con niños.

<https://binatur.es/vacaciones-con-ninos-en-el-bierzo/>

[reservas@binatur.es](mailto:reservas@binatur.es)

- **LA MIRADA CIRCULAR**

Ruta circular en BTT y Running en El Bierzo. 4, 5, 6 y 7 días de ruta.

<https://lamiradacircular.es/> y <https://lamiradacircular.es/contactar>

[contacto@lamiradacircular.es](mailto:contacto@lamiradacircular.es)

- **MUNDICAMINO**

Agencia receptiva de todas las rutas de peregrinaje peninsulares.

[www.mundicamino.com](http://www.mundicamino.com)

[travel@mundicamino.com](mailto:travel@mundicamino.com)



- **CAMINANDOCAMINANDO**

Itinerarios del Camino de Santiago a pie o en bici, de senderismo y cicloturismo por España.

[www.caminandocaminando.com](http://www.caminandocaminando.com)  
[info@caminandocaminando.com](mailto:info@caminandocaminando.com)

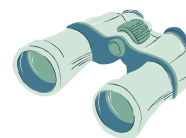

- **THEWAYTOURS**

Circular Tour por los Picos de Europa.

<https://www.thewaytours.com/packages/circular-tour-picos-de-europa-2/>  
[info@thewaytours.com](mailto:info@thewaytours.com)

- **CULTUR VIAJES**

Escapadas culturales para adultos en torno al románico palentino.

[www.culturviajes.org/escapadas](http://www.culturviajes.org/escapadas)  
[info@culturviajes.org](mailto:info@culturviajes.org)

- **SPANISHG G EXPERIENCE**

Viajes gastronómicos a medida por el norte de España.

[www.spanishgexperience.com/es](http://www.spanishgexperience.com/es)  
[travel@spanishgexperience.com](mailto:travel@spanishgexperience.com)

- **SPAIN IS MORE**

Especialistas en el norte de España y el Camino de Santiago.

<https://www.spainismore.es/camino-de-santiago-viajes>  
[info@spainismore.com](mailto:info@spainismore.com)



- **VIAJES SALAMANCA**

Viajes Burbuja y las más singulares experiencias en Salamanca y Castilla y León. Fly and drive. Golf@wine.

<https://viajessalamanca.com/> y <https://dmcastillayleon.com/>  
[marco@viajessalamanca.com](mailto:marco@viajessalamanca.com)

- **VIAJES TURISCAR**

Circuitos: Ruta Isabel La Católica/León y los Arribes/Salamanca y Castilla. 7 días.

[www.viajesturiscar.grupoairmet.com](http://www.viajesturiscar.grupoairmet.com)  
[viajesturiscar@hotmail.com](mailto:viajesturiscar@hotmail.com)

- **RUTAS DE VINO - VINTAGE SPAIN**

Escapada 2 noches en la Ribera del Duero con transporte.

<https://www.rutasdevino.com/enoshop/producto/enoturismo-ribera-del-duero-transporte/>  
[jorge@vintagespain.com](mailto:jorge@vintagespain.com)

- **WELCOME CASTILLA Y LEÓN**

Ven y Vive la Historia y Cultura de Castilla y León a nuestro lado. Visitas Guiadas en centros históricos.

<https://www.welcomecastillayleon.com/>  
[info@welcomecastillayleon.com](mailto:info@welcomecastillayleon.com)



- **SPACIO LIBRE - DESTINO PALENCIA**

Especialistas en Escapadas, Rutas Culturales, Gastronómicas, individuales, grupos, eventos e incentivos por Palencia y provincia.

[www.spaciolibre.com/destino-palencia](http://www.spaciolibre.com/destino-palencia)  
[info@spaciolibre.com](mailto:info@spaciolibre.com)

- **INCOMING SALAMANCA**

Especialistas en turismo cultural, enológico y gastronómico en Salamanca y en Castilla y León.

[www.incomingsalamanca.com](http://www.incomingsalamanca.com)  
[info@incomingsalamanca.com](mailto:info@incomingsalamanca.com)

- **MUNDILEON**

Agencia receptiva mayorista minorista especializada en paquetes de circuitos en León y provincia. Turismo rural y excursiones.

[www.mundileon.es](http://www.mundileon.es)  
[direccion@mundileon.com](mailto:direccion@mundileon.com)

- **ISABEL BOUTIQUE TUR**

Viajes exclusivos VIP y MICE por toda España. Cultura, gastronomía, enoturismo. Programas a la medida.

<http://www.isabeltur.com/ru/>  
[gala@isabeltur.com](mailto:gala@isabeltur.com)

- **CAMINO DE SANTIAGO RESERVAS**

Agencia de Viajes Especializada en el Camino de Santiago, Reserva en Hoteles, Alquiler de Bicicletas, Traslados de Equipaje, etc.....

[www.caminodesantiagoreservas.com](http://www.caminodesantiagoreservas.com)  
[info@caminodesantiagoreservas.com](mailto:info@caminodesantiagoreservas.com)

- **ALBUR VIAJES BENAVENTE**

Magníficamente situados en Benavente, cruce de rutas, ofrecemos nuestro saber hacer en el campo del turismo.

[www.viajesalbur.net](http://www.viajesalbur.net)  
[viajes@viajesalbur.net](mailto:viajes@viajesalbur.net)

