

# CASTILLA Y LEÓN



Y tú,  
¿Cuándo  
vienes?



<https://www.turismocastillayleon.com/>

Castilla y León

## TURISMO FAMILIAR

AVILA      MUSEO DE LA EVOLUCIÓN HUMANA      LEON

PALENCIA      SALAMANCA      SEGOVIA

SORIA      VALLADOLID      ZAMORA



Cuentan que existe un lugar con bosques infinitos y castillos de ensueño, donde es posible viajar al pasado, encontrarte con dinosaurios o personajes de la prehistoria y vivir sus sueños. Un lugar donde dejar volar tu imaginación mientras recorres senderos, valles escondidos o espectaculares cascadas. Un lugar mágico donde el presente se junta con el pasado, donde poder sumergirte en una cueva, descubrir fósiles, plantas o animales que nunca antes habías visto, o jugar a ser un héroe de leyenda.

**Ese lugar es Castilla y León. Un lugar de cuento.**



# #DisfrutaCastillayLeón

## ¡El **Bono Turístico** que cambiará tus viajes!

Solicita ya tu tarjeta prepagocofinanciada, para su uso en los establecimientos y actividades turísticas de Castilla y León adheridas a este Bono Turístico.

Si tienes un negocio turístico en Castilla y León, ¡Inscríbete en el programa!

### Tienes dos tipos de tarjeta...

Las **tarjetasDisfruta** tienen asociada una subvención del 50% de los gastos que realices libremente con ella y las **tarjetasDisfruta Plus Agencias** se beneficiarán de una subvención del 60% de los gastos que incluya el paquete turístico contratado con alguna de nuestras agencias de viajes.

### ...y tres importes a elegir

Los importes que puedes elegir en tu tarjeta son 250, 500 ó 700 €

Infórmate en



Junta de Castilla y León

# PROPUESTAS TURÍSTICAS EN CASTILLA Y LEÓN



Castro de la Mesa de Miranda, Ávila

## CASTRO DE LA MESA DE MIRANDA (Chamartín)

El Castro pre-romano de La Mesa de Miranda fue descubierto a principios del siglo XX. En él se han llevado a cabo diversas intervenciones arqueológicas que han permitido conocer su necrópolis, con la excavación de 2.230 tumbas, su sistema y estrategia defensiva y algunos aspectos de su organización urbana. Dista 2 km. del casco histórico de Chamartín, por un camino practicable con vehículos, aunque es aconsejable hacerlo caminando entre un paisaje de encinas centenarias. Está declarado Bien de Interés Cultural, con categoría de Zona Arqueológica. Fue habitado por el pueblo pre-romano vetón entre los siglos V-IV y II-I a.C., finalizando su ocupación como consecuencia de la romanización de las tierras del interior peninsular. Consta de tres recintos fortificados anexos unos a otros en un área de 30 ha. y una necrópolis inmediata a los recintos. Se encuentra acondicionado para la visita pública. Son sus características más notables a observar la posición

estratégica entre dos cursos de agua, la laboriosa fortificación con que cuenta, ilustrativa de un tiempo conflictivo, la importancia del culto a los muertos que se ve en la necrópolis y el característico paisaje de encinas en el borde mismo de la llanura del valle del Duero del que el visitante no debe dejar de disfrutar. En Chamartín puede verse uno de los característicos toros de piedra, propios del pueblo vetón.



## SANTO DOMINGO DE SILOS, FIESTA DE LOS JEFES

El último sábado de enero se celebra en la bonita localidad de Santo Domingo de Silos la Fiesta de Los Jefes, declarada de interés turístico regional. Se trata de una de las fiestas de invierno más singulares de nuestra provincia que hunde sus raíces en la invasión musulmana de la Península, cuando la leyenda dice que un ejército moro sitió la villa, simulando las gentes de Silos un incendio, para que el enemigo diera por inútil el asedio. La complejidad de la fiesta y su variedad etnográfica conforman un ritual a través de la superposición de diversas tradiciones y orígenes, algunos históricos, otros imaginados, dotado de una plurisignificación antropológica tan apasionante como intrincada, que convierte el festejo en uno de los más característicos de la geografía burgalesa.



Claustrum de la Abadía Benedictina. Sto Domingo de Silos, Burgos



Cocido Maragato, León

## EL COCIDO MARAGATO, EL ÚNICO QUE SE TOMA AL REVÉS

El cocido es uno de los platos más característicos de León. En la provincia leonesa encontramos diferentes tipos de cocido, casi tantos como comarcas: el leonés, el maragato, el gordonés, el de arvejos de la montaña de Riaño, el babiano, etc. De todos ellos, tal vez el más afamado sea el maragato. Es el que se toma en la comarca de la Maragatería, en localidades como Astorga, Castrillo de los Polvazares, Santiago Millas o en la Somoza. Su peculiaridad reside en que se toma al revés que en otros lugares: primero las carnes (siete como mínimo), después los garbanzos, de variedad pico pardal, con las verduras y el relleno, la sopa de fideos, y finalmente las natillas. Su origen es incierto, sabemos que era el plato por excelencia de los campesinos de la comarca. Y es que los maragatos, como buenos arrieros, en sus desplazamientos llevaban las carnes en sus fiambreras y cuando finalizaban de comer, tomaban un caldo para entrar en calor. El dicho de la zona lo define bien: "de sobrar, que sobre la sopa".



## LA VILLA ROMANA "LA OLMEDA"

La villa romana La Olmeda fue descubierta de casualidad, por D. Javier Cortes, 5 de julio de 1968, mientras se hacían unas labores agrícolas. Desde entonces se ha trabajado intensamente a todos los niveles en este magnífico yacimiento romano, hasta llegar a la gran obra que se acomete en 2009 por parte de la Diputación Provincial, y que lo convierte en un referente a nivel mundial. Se conoce popularmente como el "Guggenheim de los Romanos" al combinar a la perfección una arquitectura contemporánea con un yacimiento del siglo IV d.C. Te sorprenderán todas las estancias de esta casa con sus 6.000 m<sup>2</sup>, de los que 1500 son de mosaicos geométricos y figurados con escenas de cacería, mitológicos, o las estaciones del año. Además todos los restos arqueológicos se conservan en el Museo de Saldaña, que también es visitable.



La Olmeda, Palencia



Sierra de Béjar, Salamanca

## VISITA LA RESERVA DE LA BIOSFERA DE LAS SIERRAS DE BÉJAR Y FRANCIA

La zona de las Sierras de Béjar y Francia fue declarada Reserva de la Biosfera por la Unesco en 2006 como reconocimiento a la calidad medioambiental y el desarrollo sostenible del territorio. Ocupa casi 200.000 hectáreas, ubicadas en el cuadrante sureste de la provincia de Salamanca, lo que la convierte en la mayor reserva de la región y la tercera de toda España. Su gran variedad de flora (más de 2.000 especies) proporciona una alta diversidad de hábitats, con más de 5.000 especies de invertebrados y 300 de vertebrados, destacando dos endemismos: la colmilleja del Alagón y la lagartija de la Peña de Francia. Incluye además 8 pueblos reconocidos con la declaración de Conjunto Histórico artístico y 34 Bienes de Interés Cultural.



## SANTA ÁGUEDA

Santa Águeda, mártir siciliana de nacimiento, es considerada la protectora de las mujeres embarazadas, madres lactantes, y de la mujer en general. El origen de esta fiesta en Zamarramala, que al parecer se celebra desde 1227, está relacionada con la conquista de El Alcázar. Las zamarriegas, ataviadas con sus mejores galas al atardecer, consiguen distraer al cuerpo de guardia con sus bailes y así, permitir que los zamarriegos conquisten El Alcázar. Entre los privilegios que se consiguieron fue el que las mujeres mandaran una vez al año. Aunque esta fiesta ha sufrido variaciones, la esencia permanece. Declarada de Interés Turístico Regional, ésta tiene una duración de varios días, aunque el que más atracción produce es el domingo posterior al 5 de febrero. En ese día podemos acompañar a la Alcaldesa y aguederas después de la misa, a la procesión, la jura de banderas, bailes, su pregón, la entrega de los premios "Ome Bueno e Leal", "Matahombres" y "Aguederas Honorarias" y, por supuesto, la quema del pelele. Tras estas actividades, no podemos dejar de probar la típica "tajada de chorizo" cocida al vino.



Fiesta de Santa Águeda. Zamarramala, Segovia





Numancia, Soria

### YACIMIENTO ARQUEOLÓGICO DE NUMANCIA

A 7 kms de Soria capital, en el cerro de La Muela, se encuentra la antigua ciudad celtibérica de Numancia. Después de sufrir 20 años de repetidos ataques por parte de los romanos y resistir 11 meses de asedio sucumbió finalmente en 133 a. c. Gesta de lucha y resistencia que se ha convertido en símbolo de libertad de un pueblo. El aula arqueológica está ubicada en el edificio de las antiguas escuelas del pueblo de Garray, dedicada al Cerco Romano de Numancia, cuenta con dos salas o mundos enfrentados, el celtibérico y el romano, separados por la recreación simbólica del muro del cerco.



### PINGÜINOS

Desde el año 1982, con una duración de cuatro días, de jueves a domingo, suele ser el segundo fin de semana después de reyes, se viene celebrando en la provincia de Valladolid, la concentración motera invernal más importante de toda Europa, a la cual acuden aficionados de la motocicleta de todas las partes del mundo. En la última edición celebrada se alcanzaron las 33.000 inscripciones y este año, al ser el 40 aniversario y tras el año pasado no celebrarse a causa de la pandemia, se espera que se supere esta cifra. Para los que nunca habéis oído hablar de pingüinos, os cuento alguna de las cosas más destacadas. En el pinar, los participantes montan las tiendas de campaña rodeadas de hogueras para las cuales se proporciona leña, también se da café de puchero, que ayuda a entrar en calor dadas las bajas temperaturas de la época, desayuno y cena. Hay bares, restaurantes, tiendas de merchandising... Dentro de las muchas actividades que se realizan, hay conciertos a casi todas horas, el famoso desfile de banderas en el que se va hasta el centro de Valladolid y la fiesta de nochevieja y año nuevo pingüinero, en la cual las uvas de las campanadas son sustituidas por piñones. Tanto si eres aficionado de la moto como si no, no puedes perdértelo.



Los Pingüinos, Valladolid



### MIRADOR DE PEÑA REDONDA. VILLARDIEGUA DE LA RIBERA

Peña Redonda es, como su propio nombre indica, un gran bolo granítico en torno al cual se asentó hace más de dos mil años una tribu celta. Después, el castro fue habitado por los romanos. Aquí encontramos uno de los miradores más impresionantes de los Arribes del Duero. Detrás del cañón, que se abre ante nosotros en toda su plenitud, divisamos las viviendas de la localidad portuguesa de Vale de Águia. Podemos llegar con el coche hasta el mirador. Antes de subir al lugar de las ansiadas vistas, encontraréis los restos de la ermita medieval de San Amede, en cuyos alrededores se levantó un santuario en el que, según algunos arqueólogos, se llevaron a cabo distintos rituales y sacrificios. Merece la pena desde aquí acercarse hasta el cruce donde arranca el sendero de la Ribera de los Molinos. Un tramo de gran belleza donde descubriremos 9 molinos de agua que zigzaguean junto al arroyo del Pontón que nos llevan a otro corte espectacular sobre los Arribes del Duero.



Mirador de Peña Redonda. Villardiegua de la Ribera, Zamora



**Recuerda que en Castilla y León lo encontrarás todo y más...  
¡¡¡TE ESPERAMOS!!!**

# PROPUESTAS DE LAS POSADAS REALES DE CASTILLA Y LEÓN



Posada Real Concejo Hospedería, Valoria la Buena, Valladolid



Si buscas una experiencia de completa inmersión en la naturaleza y la autenticidad de Castilla y León, te recomendamos las Posadas Reales ¡nuestra marca de calidad dentro del Turismo Rural! No sólo te alojarás en edificios singulares, sino que la excelencia del alojamiento y del trato están garantizadas! Una estancia perfecta para vivir una experiencia inolvidable y sumergirte en todas las actividades, patrimonio y naturaleza de Castilla y León.



## Ávila

- **POSADA REAL TORRE DEL MAYORAZGO**

[www.torremayorazgo.es](http://www.torremayorazgo.es)  
[reservas@torremayorazgo.es](mailto:reservas@torremayorazgo.es)

- **POSADA REAL LOS CINCO LINAJES**

Historia y Gastronomía: Conoce Arévalo y su vinculación con la Reina Isabel la Católica, y disfruta del Tostón en nuestro restaurante.  
[www.loscincolinajes.com](http://www.loscincolinajes.com)  
[info@loscincolinajes.es](mailto:info@loscincolinajes.es)

- **POSADA REAL DEL INFANTE**

[www.posadadelinfante.es](http://www.posadadelinfante.es)  
[nestepas@posadadelinfante.es](mailto:nestepas@posadadelinfante.es)

- **POSADA REAL QUINTA DE SAN JOSÉ**

[www.posadaquintasanjose.es](http://www.posadaquintasanjose.es)  
[posadaquintasanjose@hotmail.com](mailto:posadaquintasanjose@hotmail.com)

- **POSADA REAL EL LINAR DEL ZAIRE**

[www.ellinardelzaire.com](http://www.ellinardelzaire.com)  
[info@ellinardelzaire.com](mailto:info@ellinardelzaire.com)

- **POSADA REAL HOSTERÍA DEL MUDÉJAR**

[www.hosteriadelmudejar.com](http://www.hosteriadelmudejar.com)  
[info@hosteriadelmudejar.com](mailto:info@hosteriadelmudejar.com)

## Burgos

- **POSADA REAL HOSPEDERÍA CONVENTO SAN FRANCISCO**

[http://www.conventosanfrancisco.es/](http://www.conventosanfrancisco.es)  
[hospederia@conventosanfrancisco.es](mailto:hospederia@conventosanfrancisco.es)

- **HOTEL RURAL EL RINCÓN DE BABIA**

[www.elrincondebabia.com](http://www.elrincondebabia.com)  
[informacion@elrincondebabia.com](mailto:informacion@elrincondebabia.com)

- **POSADA CASA DE TEPA**

[www.casadetepa.com](http://www.casadetepa.com)  
[casadetepa@casadetepa.com](mailto:casadetepa@casadetepa.com)

- **POSADA REAL SANTA MARIA LA REAL**

Descubre el mejor románico de Europa con visita guiada.  
<https://www.posadasantamarialareal.com>  
[reservas@alojamientosconhistoria.com](mailto:reservas@alojamientosconhistoria.com)

## León

- **POSADA REAL HOSTERÍA CAMINO**

La base de operaciones para conocer todo León y sus vinos.  
<https://www.hosteriacamino.com>  
[informacion@hosteriacamino.com](mailto:informacion@hosteriacamino.com)

## Palencia

## Salamanca

- **HOTEL RURAL QUINTA DE LA CONCEPCIÓN**

[www.quintadelaconcepcion.es](http://www.quintadelaconcepcion.es)  
[info@quintadelaconcepcion.es](mailto:info@quintadelaconcepcion.es)

- **POSADA REAL CASTILLO DEL BUEN AMOR**

Una experiencia que une la historia y el vino en medio del campo.  
[www.buenamor.net](http://www.buenamor.net)  
[castillo@buenamor.net](mailto:castillo@buenamor.net)

- **HOTEL RURAL MUSICAL**

[www.ruralmusical.es](http://www.ruralmusical.es)  
[ruralmusical@gmail.com](mailto:ruralmusical@gmail.com)

- **HOTEL RURAL FAENAS CAMPERAS**

[www.faenascamperas.com](http://www.faenascamperas.com)  
[info@faenascamperas.com](mailto:info@faenascamperas.com)

- **POSADA REAL CASA DEL BRASILEIRO**

[www.casabrasilero.com](http://www.casabrasilero.com)  
[info@casabrasilero.com](mailto:info@casabrasilero.com)

- **POSADA REAL EL CUARTÓN DE INÉS LUNA**

[www.cuartondeinesluna.com/](http://www.cuartondeinesluna.com/)  
[cuarluna@gmail.com](mailto:cuarluna@gmail.com)

## Segovia

- **POSADA REAL MINGASEDA**

[www.posadamingaseda.com](http://www.posadamingaseda.com)  
[reservas@posadamingaseda.es](mailto:reservas@posadamingaseda.es)

- **POSADA REAL EL SEÑORÍO DE LA SERREZUELA**

[www.elseñoriodelaserrezuela.com](http://www.elseñoriodelaserrezuela.com)  
[elsenoriodelaserrezuela@hotmail.com](mailto:elsenoriodelaserrezuela@hotmail.com)

- **POSADA REAL CASERÍO DE LOBONES**

[www.lobones.com](http://www.lobones.com)  
[info@lobones.com](mailto:info@lobones.com)

- **HOTEL RURAL FINCA FUENTE TECHADA**

[www.fincafuentelechada.com](http://www.fincafuentelechada.com)  
[hotel@hotelfincafuentelechada.com](mailto:hotel@hotelfincafuentelechada.com)

## Soria

- **POSADA REAL DEL INDIANO**

[www.posadadelindiano.com](http://www.posadadelindiano.com)  
[posadadelindiano@hotmail.com](mailto:posadadelindiano@hotmail.com)

- **POSADA REAL LA VIEJA CHIMENEA**

[www.laviejachimenea.com](http://www.laviejachimenea.com)  
[info@laviejachimenea.com](mailto:info@laviejachimenea.com)

- **POSADA REAL LA ALMAZUELA**

[www.almazuela.net](http://www.almazuela.net)  
[info@almazuela.es](mailto:info@almazuela.es)

- **POSADA REAL REAL POSADA DE LA MESTA**

[www.realposada.com](http://www.realposada.com)  
[cungreen16@hotmail.com](mailto:cungreen16@hotmail.com)

- **POSADA REAL LOS TEMPLARIOS**

[www.posadalostemplarios.com](http://www.posadalostemplarios.com)  
[info@posadalostemplarios.com](mailto:info@posadalostemplarios.com)

## Valladolid

- **POSADA REAL LA POSADA DEL PINAR**

[www.laposadadelpinar.com](http://www.laposadadelpinar.com)  
[info@almazuela.es](mailto:info@almazuela.es)

- **POSADA REAL CONCEJO HOSPEDERÍA**

[www.concejohospederia.com](http://www.concejohospederia.com)  
[info@concejohospederia.com](mailto:info@concejohospederia.com)

- **POSADA REAL LA POSADA DEL CANAL**

[www.laposadadelcanal.com](http://www.laposadadelcanal.com)  
[laposadadelcanal@gmail.com](mailto:laposadadelcanal@gmail.com)

## Zamora

- **POSADA REAL LA MULA DE LOS ARRIBES**

[www.lamuladelosarribes.com](http://www.lamuladelosarribes.com)  
[info@lamuladelosarribes.com](mailto:info@lamuladelosarribes.com)

- **POSADA REAL LA CARTERÍA**

Noche con ilusión en Sanabria.  
<http://www.lacarteria.com/ilusiones.html>  
[posadareallacarteria@gmail.com](mailto:posadareallacarteria@gmail.com)

- **POSADA REAL LA PASCASIA**

Estancia romántica en Sanabria.  
<http://www.lapascasia.com/sorpresas.html>  
[lapascasia@gmail.com](mailto:lapascasia@gmail.com)

- **POSADA REAL EL SENDERO DEL AGUA**

[www.elsenderodelagua.es](http://www.elsenderodelagua.es)  
[elsenderodelagua@gmail.com](mailto:elsenderodelagua@gmail.com)

- **POSADA REAL VILLA LUCERNA SPORTS&HOTEL RESOTS**

[www.villalucerna.com](http://www.villalucerna.com)  
[info@wfm.es](mailto:info@wfm.es)

- **POSADA REAL DE LAS MISAS**

[www.posadadelasmisas.com](http://www.posadadelasmisas.com)  
[posadadelasmisas@gmail.com](mailto:posadadelasmisas@gmail.com)

- **POSADA REAL LOS CONDESTABLES**

[www.posadaloscondestables.com](http://www.posadaloscondestables.com)  
[info@posadaloscondestables.com](mailto:info@posadaloscondestables.com)

- **HOTEL RURAL LA YÉNSULA**

[www.layensula.es](http://www.layensula.es)  
[reservas@layensula.es](mailto:reservas@layensula.es)

- **POSADA REAL LA POSADA DEL BUEN CAMINO**

[www.laposadadelbuencamino.com](http://www.laposadadelbuencamino.com)  
[info@laposadadelbuencamino.com](mailto:info@laposadadelbuencamino.com)

# PROPUESTAS DE LAS RUTAS DEL VINO CASTILLA Y LEÓN



La naturaleza es, sin duda, uno de los elementos indispensables de las Rutas del Vino de Castilla y León. Viñedos centenarios, ubicados en paisajes de ensueño, en los que flora y fauna conviven en un equilibrio perfecto y dibujan un horizonte cargado de magia y contraste. Espacios naturales, cercanos y repletos de hospitalidad, que otorgan al vino y sus gentes una personalidad única. Parques naturales, espacios protegidos, ríos, senderos y caminos que te permitirán desconectar de las preocupaciones para volver a conectar con uno mismo. Naturaleza en estado puro.



- **RUTA DEL VINO ARLANZA**

Siente la esencia de Castilla con la Ruta del Vino Arlanza. Corazón de una tierra en la que la historia del vino viaja a través del tiempo  
<https://www.rutadelvinoarlanza.com/es/>  
[info@rutadelvinoarlanza.com](mailto:info@rutadelvinoarlanza.com)

- **RUTA DEL VINO ARRIBES**

Un paraíso cobijado entre cañones de granito y rocas metamórficas, conocidos como arribes, arribas o arribanzos, que perfilan el río Duero.  
<https://www.rutadelvinoarribes.com/>  
[hola@rutadelvinoarribes.com](mailto:hola@rutadelvinoarribes.com)

- **RUTA DEL VINO BIERZO ENOTURISMO**

Vinos con personalidad propia, Naturaleza, Arquitectura Medieval, Grandes Villas, Camino de Santiago!! Tenemos Planes para ti!!  
<http://www.bierzoenoturismo.com>  
[info@enoturismoenelbierzo.com](mailto:info@enoturismoenelbierzo.com)

- **RUTA DEL VINO CIGALES**

Haz enoturismo en la Campiña del Pisuerga, con nuestras bodegas subterráneas, castillos del vino, el Canal de Castilla (Eurovelo1), [Sendero GR296](#)  
<https://www.rutadelvinocigales.com>  
[info@rutadelvinocigales.com](mailto:info@rutadelvinocigales.com)

- **RUTA DEL VINO RIBERA DEL DUERO**

Consolidado como el segundo itinerario enoturístico más visitado de España, cuenta con múltiples experiencias para todos los gustos y públicos.  
<https://www.rutadelvinoriberadelduero.es/>  
[info@riberate.com](mailto:info@riberate.com)

- **RUTA DEL VINO DE RUEDA**

Extenso legado histórico gastronómico. El paisaje castellano, caracterizado por sus verdes campos y pinares, se transforma en esta Ruta.  
<https://www.rutadelvinoderueda.com/es/>  
[info@rutadelvinoderueda.com](mailto:info@rutadelvinoderueda.com)

- **RUTA DEL VINO SIERRA DE FRANCIA**

Integrada en la Reserva de la Biosfera de las Sierras de Béjar-Francia y el Parque Natural de la Sierra de Francia Batuecas.  
<https://rutadelvinosierradefrancia.com/>  
[info@rutadelvinosierradefrancia.com](mailto:info@rutadelvinosierradefrancia.com)

- **RUTA DEL VINO DE TORO**

Su incalculable patrimonio, sus vinos, su gastronomía, y sus gentes que os esperan con los brazos abiertos. Una experiencia que deja huella.  
<https://www.rutavinotoro.com/>  
[info@rutavinotoro.com](mailto:info@rutavinotoro.com)

- **RUTA DEL VINO DE ZAMORA**

El lugar ideal para disfrutar de espacios perfectamente conservados que mantienen la esencia del pasado. Es mucho más que vino. Es enoturismo.  
<https://rutavinozamora.com/>  
[info@rutavinozamora.com](mailto:info@rutavinozamora.com)



# PROPUESTAS DE LAS AGENCIAS DE RECEPTIVO DE CASTILLA Y LEÓN

En este boletín también os presentamos las propuestas de algunas **agencias de viaje de receptivo de Castilla y León**, que organizan diferentes actividades, partiendo del profundo conocimiento del territorio y de una experiencia asentada en el tiempo..

- **RUTAS DEL CAMINO DE SANTIAGO**

Especializada en la ruta jacobea.

[www.rutasdelcaminodesantiago.com/historia-del-camino](http://www.rutasdelcaminodesantiago.com/historia-del-camino)

[miguelangel@rutasdelcaminodesantiago.com](mailto:miguelangel@rutasdelcaminodesantiago.com)

- **DESTINO DIVINO**

Actividades de enoturismo y turismo en familia.

[www.destino-divino.com/experiencias-en-familia/](http://www.destino-divino.com/experiencias-en-familia/)

[Info@destino-divino.com](mailto:Info@destino-divino.com)

- **NIS-NORTH INCOMING SERVICE SL**

Unique Wine & Gastronomy experience in Rueda, Ribera del Duero and Basque Country.

<https://nis.es/from-madrid-to-bilbao.html>

[cyl@nis-dmc.com](mailto:cyl@nis-dmc.com) or [hello@nis-dmc.com](mailto:hello@nis-dmc.com)

- **TOP RIBERA DEL DUERO**

Receptivo de la Ribera del Duero: paquetes turísticos, alojamientos, bodegas, restaurantes, ocio...

[www.topriberadelduero.com](http://www.topriberadelduero.com)

[info@topriberadelduero.com](mailto:info@topriberadelduero.com)

- **VITORSALAMANCA**

Conoce nuestra provincia de Salamanca en experiencias de medio día o día completo.

[www.vitorsalamanca.com](http://www.vitorsalamanca.com)

[info@vitorsalamanca.com](mailto:info@vitorsalamanca.com)

- **RESERVASLEON.COM**

Especialistas en Escapadas Románticas, Culturales y Aventureras por León y provincia.

[www.reservasleon.com/zona/1/leon](http://www.reservasleon.com/zona/1/leon)

[reservas@reservasleon.com](mailto:reservas@reservasleon.com)

- **ADESUM TRAVEL**

Experiencia exclusiva en Ribera de Duero catando 14 vinos TOP.

<https://www.adesum.com/top-wine-tour.html>

[info@adesum.com](mailto:info@adesum.com)

- **VERONIA TOURS SL**

Customized special interest tours: cultural, pilgrimages, choir, wine and gourmet...

<https://www.veroniatours.com/tours>

[veroniatours@veroniatours.com](mailto:veroniatours@veroniatours.com)

- **ALACARTA WINE & GOURMET TOURS**

Especialista en viajes y experiencias exclusivas de vino y gastronomía.

[www.alacarta.es](http://www.alacarta.es)

[info@alacarta.es](mailto:info@alacarta.es)

- **BINATUR**

Verano en el Bierzo con hijos. Vacaciones con niños.

<https://binatur.es/vacaciones-con-ninos-en-el-bierzo/>

[reservas@binatur.es](mailto:reservas@binatur.es)

- **LA MIRADA CIRCULAR**

Ruta circular en BTT y Running en El Bierzo. 4, 5, 6 y 7 días de ruta.

<https://lamiradacircular.es/> y <https://lamiradacircular.es/contactar>

[contacto@lamiradacircular.es](mailto:contacto@lamiradacircular.es)

- **MUNDICAMINO**

Agencia receptiva de todas las rutas de peregrinaje peninsulares.

[www.mundicamino.com](http://www.mundicamino.com)

[travel@mundicamino.com](mailto:travel@mundicamino.com)



- **CAMINANDOCAMINANDO**

Itinerarios del Camino de Santiago a pie o en bici, de senderismo y cicloturismo por España.

[www.caminandocaminando.com](http://www.caminandocaminando.com)  
[info@caminandocaminando.com](mailto:info@caminandocaminando.com)

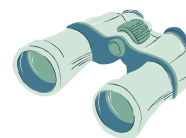

- **THEWAYTOURS**

Circular Tour por los Picos de Europa.

<https://www.thewaytours.com/packages/circular-tour-picos-de-europa-2/>  
[info@thewaytours.com](mailto:info@thewaytours.com)

- **CULTUR VIAJES**

Escapadas culturales para adultos en torno al románico palentino.

[www.culturviajes.org/escapadas](http://www.culturviajes.org/escapadas)  
[info@culturviajes.org](mailto:info@culturviajes.org)

- **SPANISHG G EXPERIENCE**

Viajes gastronómicos a medida por el norte de España.

[www.spanishgexperience.com/es](http://www.spanishgexperience.com/es)  
[travel@spanishgexperience.com](mailto:travel@spanishgexperience.com)

- **SPAIN IS MORE**

Especialistas en el norte de España y el Camino de Santiago.

<https://www.spainismore.es/camino-de-santiago-viajes>  
[info@spainismore.com](mailto:info@spainismore.com)



- **VIAJES SALAMANCA**

Viajes Burbuja y las más singulares experiencias en Salamanca y Castilla y León. Fly and drive. Golf@wine.

<https://viajessalamanca.com/> y <https://dmcastillayleon.com/>  
[marco@viajessalamanca.com](mailto:marco@viajessalamanca.com)

- **VIAJES TURISCAR**

Circuitos: Ruta Isabel La Católica/León y los Arribes/Salamanca y Castilla. 7 días.

[www.viajesturiscar.grupoairmet.com](http://www.viajesturiscar.grupoairmet.com)  
[viajesturiscar@hotmail.com](mailto:viajesturiscar@hotmail.com)

- **RUTAS DE VINO - VINTAGE SPAIN**

Escapada 2 noches en la Ribera del Duero con transporte.

<https://www.rutasdevino.com/enoshop/producto/enoturismo-ribera-del-duero-transporte/>  
[jorge@vintagespain.com](mailto:jorge@vintagespain.com)

- **WELCOME CASTILLA Y LEÓN**

Ven y Vive la Historia y Cultura de Castilla y León a nuestro lado. Visitas Guiadas en centros históricos.

<https://www.welcomecastillayleon.com/>  
[info@welcomecastillayleon.com](mailto:info@welcomecastillayleon.com)



- **SPACIO LIBRE - DESTINO PALENCIA**

Especialistas en Escapadas, Rutas Culturales, Gastronómicas, individuales, grupos, eventos e incentivos por Palencia y provincia.

[www.spaciolibre.com/destino-palencia](http://www.spaciolibre.com/destino-palencia)  
[info@spaciolibre.com](mailto:info@spaciolibre.com)

- **INCOMING SALAMANCA**

Especialistas en turismo cultural, enológico y gastronómico en Salamanca y en Castilla y León.

[www.incomingsalamanca.com](http://www.incomingsalamanca.com)  
[info@incomingsalamanca.com](mailto:info@incomingsalamanca.com)

- **MUNDILEON**

Agencia receptiva mayorista minorista especializada en paquetes de circuitos en León y provincia. Turismo rural y excursiones.

[www.mundileon.es](http://www.mundileon.es)  
[direccion@mundileon.com](mailto:direccion@mundileon.com)

- **ISABEL BOUTIQUE TUR**

Viajes exclusivos VIP y MICE por toda España. Cultura, gastronomía, enoturismo. Programas a la medida.

<http://www.isabeltur.com/ru/>  
[gala@isabeltur.com](mailto:gala@isabeltur.com)

- **CAMINO DE SANTIAGO RESERVAS**

Agencia de Viajes Especializada en el Camino de Santiago, Reserva en Hoteles, Alquiler de Bicicletas, Traslados de Equipaje, etc.....

[www.caminodesantiagoreservas.com](http://www.caminodesantiagoreservas.com)  
[info@caminodesantiagoreservas.com](mailto:info@caminodesantiagoreservas.com)

- **ALBUR VIAJES BENAVENTE**

Magníficamente situados en Benavente, cruce de rutas, ofrecemos nuestro saber hacer en el campo del turismo.

[www.viajesalbur.net](http://www.viajesalbur.net)  
[viajes@viajesalbur.net](mailto:viajes@viajesalbur.net)

