

CASTILLA Y LEÓN

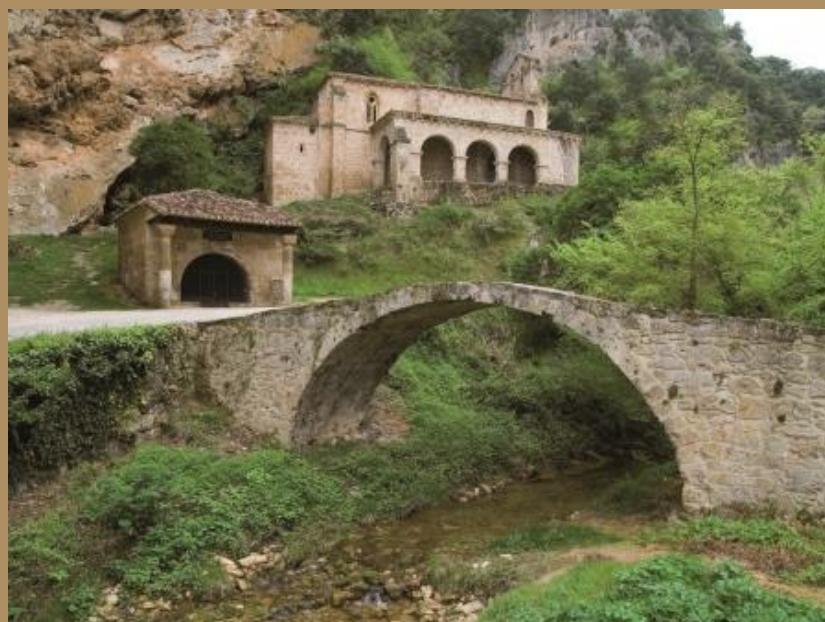

[inspira] 

 <https://www.turismocastillayleon.com/>



En este boletín del mes de noviembre te presentamos algunos lugares de Castilla y León que, seguro, te sorprenderán y en los que podrás disfrutar al máximo de la naturaleza, del arte, de la gastronomía y del ocio... de una manera segura y saludable.

Castilla y León está preparada para acoger a todos los visitantes y turistas que lleguen hasta nuestros muchos pueblos y ciudades, cumpliendo con todas las medidas de prevención y de seguridad recomendadas. Además, para que te sientas más seguro, hemos puesto en marcha un sello de Turismo de Confianza que encontrarás en muchos establecimientos, servicios y espacios de nuestro extenso territorio, con el que se distingue a todos los que cumplen con todos estos requisitos.

Deseamos que las propuestas que te hacemos este mes de noviembre te animen a venir a Castilla y León para conocerlas y disfrutar de nuestros muchos recursos y servicios turísticos. Estamos seguros de que si vienes, en Castilla y León encontrarás todo lo que estás buscando..... descanso, tranquilidad, espacios abiertos, contacto con la naturaleza, deliciosa gastronomía, historia, patrimonio, etc.

En Castilla y León ¡Te estamos esperando!

PROPUESTAS TURÍSTICAS EN CASTILLA Y LEÓN

EN ÁVILA DESCUBRE EL CORAZÓN DE LA SIERRA DE GREDOS

Te proponemos adentrarte en el corazón de la sierra de Gredos y desde la localidad abulense de Hoyos del Espino, te animamos a embarcarte en una aventura que seguro que no te dejará indiferente. Cálzate unas buenas botas y descubre los espectaculares circos y sus bellas lagunas, que son huellas indelebles de la época del glaciario. Antes de comenzar te recomendamos visitar la Casa del Parque de la Sierra de Gredos "Pinos Cimeros" donde te darán amplia información del parque, de la flora y fauna del entorno y de sus muchas actividades. Partiendo desde la Plataforma de Gredos, encontrarás diversas rutas de senderismo que penetran en la sierra y conducen hasta las lagunas. Hay rutas para todos y con diversos grados de dificultad. No te pierdas la que conduce a La Laguna Grande o, para los más intrépidos, la que llega hasta las Cinco Lagunas y el pico El Almanzor.



<https://bit.ly/31Fkohm>
<https://bit.ly/3eXUjQi>
<https://bit.ly/2YX52Db>

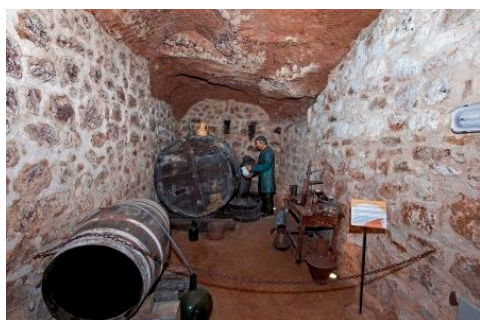

<https://bit.ly/2VE6Cl0>
<https://bit.ly/2ZB0sb9>

EN BURGOS DISFRUTA DEL ENOTURISMO

Te invitamos a conocer Aranda de Duero, la capital de la comarca de la Ribera de Duero. Y lo hacemos porque además de ser una localidad que te va a sorprender por sus interesantes monumentos y su magnífica gastronomía, es durante este año 2020 y el próximo 2021, la Ciudad Europea del Vino. Aranda de Duero celebra la concesión de este título con todo tipo de actividades que se realizarán en este periodo y que puedes consultar en su página web. Ven a descubrir esta localidad que tiene 7000 metros de bodegas subterráneas en el casco histórico, toda una ciudad subterránea, que seguro te sorprende. Además aprovecha para realizar alguna visita a las muchas bodegas de la zona. Te sorprenderá saber que, la tradición vinícola en la Ribera del Duero se transmite de generación en generación desde hace unos 3000 años, que en la zona hay más de 23000 hectáreas de viñedo y que cada año se producen casi 80 millones de botellas de vino certificadas por la Denominación de Origen Ribera del Duero.

LEÓN TE MUESTRA SUS ENCANTOS NATURALES

En León te animamos a hacer una ruta por el Parque Regional Montaña de Riaño y Mampodre. Descubrirás una naturaleza desbordante, bosques, embalses, montañas... Te proponemos comenzar visitando el Museo de la Minería y la Siderurgia de Sabero, después podrás pasear por el Sabinar de Crémenes, descubrir la Catedral de la Montaña de Lois y disfrutar en Riaño de una maravillosa ruta en barco por los "Fiordos Leoneses", de un baño de bosque en el Bosque de Hormas, y de una visita a su interesante museo etnográfico. Desde allí tienes otras muchas posibilidades, adentrarte en el Parque Nacional llegando a Oseja de Sajambre y Posada de Valdeón, llegar a la villa de Boca de Huérgano para ver su arquitectura popular y la torre de los Tovar; o dirigirte hacia el lago glaciar de Isoba pasando por las localidades de Burón y de Lario, donde está la Casa del Parque. También te recomendamos, no perderte el Museo de la Fauna Salvaje en Valdehuesa, la Casa del Parque de Puebla de Lillo, el embalse del Porma o el bosque de Pardomino en Boñar.



<https://bit.ly/2VJbfR9>
<https://bit.ly/2YVENx5>
<https://bit.ly/2YWkpva>

EN PALENCIA TE ESPERAN LAS ESTRELLAS Y MUCHO MÁS



<https://www.sanpedrocultural.es/>
<https://bit.ly/38A5eM1>

El mundo de las estrellas está más cerca que nunca en el Centro de Astronomía de San Pedro Cultural, un lugar donde conocer nuestro sistema solar, situado en la localidad palentina de Becerril de Campos. En una antigua iglesia románica restaurada se ha instalado este museo que nos acerca de forma amena, divertida y científica a la astronomía. Podrás entender la rotación de la Tierra a través del Péndulo de Foucault, ver las constelaciones en el Estelarium, observar la proyección del Sol en la línea meridiana, que es la única en funcionamiento de toda España, además de muchas más cosas que te sorprenderán en este viaje estelar por Tierra de Campos. En Becerril podrás disfrutar de uno de los mejores museos de arte sacro de la provincia, situado en la Iglesia de Santa María, visitar la majestuosa iglesia de Santa Eugenia, junto a la Plaza del Ayuntamiento, un edificio de época modernista, famoso por sus escudos con proverbios. Tampoco puedes perderte el humilladero, la puerta de la muralla medieval, el Canal de Castilla, y por supuesto hacer un descanso para reponer fuerzas en alguno de los bares y restaurantes de la localidad. San Pedro Cultural forma parte de la Fundación Internacional Starlight. Y en 2019 obtuvo la certificación de Primer Monumento Astronómico Starlight por su singularidad y por su labor de difusión y promoción de esta ciencia.



SALAMANCA TE INVITA A DESCUBRIR SUS CAMINOS DE ARTE EN LA NATURALEZA

La propuesta que te hacemos para descubrir Salamanca es muy sugerente. Te invitamos a conocer en profundidad el Parque Natural de la Sierra de Francia-Batuecas, una zona donde la tradición, la cultura, la gastronomía y la naturaleza se funden a la perfección, creando un espacio mágico. Te proponemos realizar alguno de los cuatro sugestivos senderos circulares ubicados en el Parque Natural de Sierra de Francia- Batuecas, un laberinto de valles recónditos de gran valor medioambiental, que integran los llamados Caminos de Arte en la Naturaleza. Se trata de una original propuesta de turismo activo, en la que el paseante se verá sorprendido por las obras de arte instaladas en el itinerario: jaulas sobre el valle, sirenas junto al arroyo, plumas de bronce, asteroides perdidos en una ermita, puertas en el campo, piedras cosidas o camas orgánicas. Son el Camino de los Prodigios, entre Miranda del Castañar y Villanueva del Conde; el Asentadero-Bosque de los Espejos, que une Sequeros, Las Casas del Conde y S. Martín del Castañar; el Camino de las Raíces, en torno a La Alberca; y el Camino del Agua, que discurre entre Mogarraz y Monforte de la Sierra. Además no te pierdas una visita a alguna de esas localidades que sin duda te sorprenderán.



<https://bit.ly/3dWznpl>
<https://bit.ly/2C5BcDG>
<https://bit.ly/38madQc>
<https://bit.ly/2VImZDm>
<https://bit.ly/3e2RTgk>



EN SEGOVIA VEN A CONOCER LA CAMPIÑA SEGOVIANA

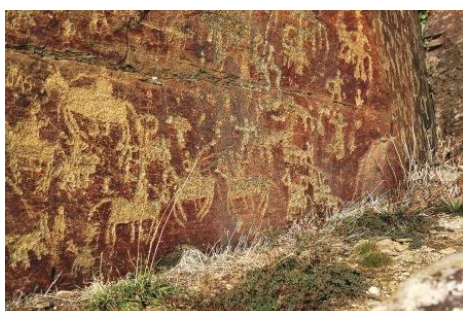

<https://bit.ly/3gtxTVL>
<https://bit.ly/2BzegUD>
<https://bit.ly/3e3tnM5>

En Segovia te proponemos conocer la campiña segoviana y especialmente los petroglifos de la estación de arte rupestre del Cerro de San Isidro. A poco más de 40 km. de Segovia, situados en la localidad de Domingo García, te invitamos a descubrir el mayor número de grabados del Paleolítico Superior (57) y del Postpaleolítico (1151), en el Macizo de Santa María. Las figuras que datan del Paleolítico son representaciones zoomórficas de bóvidos, caballos, cérvidos... Y en las del Postpaleolítico, la figura humana cobra más importancia, con escenas de caza o de lucha. El yacimiento se encuentra señalado para su visita con atriles explicativos, y cuenta con vigilancia. Te recomendamos iniciar la visita al yacimiento en el Centro de Interpretación de Domingo García, donde encontrarás información básica sobre la zona y explicaciones sobre el yacimiento y sus características, aspectos históricos, etc y posteriormente acercarte a ver los grabados en el cerro. Aprovechando tu viaje te recomendamos acercarte a conocer otras localidades de la zona como Santa María la Real de Nieva, Nava de la Asunción, Bernardos, etc.

EN SORIA TE CONQUISTARÁ EL RÍO DUERO

Te invitamos a descubrir y disfrutar de la ciudad de Soria, y especialmente de su simbiosis con el río Duero. Unos lugares que sirvieron de inspiración literaria a Gustavo Adolfo Bécquer, Antonio Machado o Gerardo Diego, entre otros. Te proponemos pasear a lo largo de las márgenes del río, disfrutando del frescor de sus aguas y del arte y patrimonio construido en sus orillas. En la margen izquierda encontrarás el antiguo monasterio de San Juan de Duero del siglo XIII, donde te sorprenderá su iglesia y su claustro decorado con unos magníficos arcos, mezcla de estilos: románico, musulmán y mudéjar, más adelante en el camino, te saldrá al encuentro el monasterio de San Polo, privado, que aún conserva la iglesia románica, y al final del paseo la ermita de San Saturio, patrón de la ciudad, de estilo barroco, enclavada en lo alto de una peña, y que resulta una estampa muy reconocible de la ciudad de Soria. En el margen derecho encontrarás restos de las murallas de la ciudad, aguas arriba dispones de una ruta con pasarelas que sigue el margen del río y aguas abajo, cerca del Paseo de San Prudencio, podrás visitar el museo del agua, el antiguo lavadero de lanas y el ecocentro. En medio del río podrás descansar en la isla Sotoplaya.

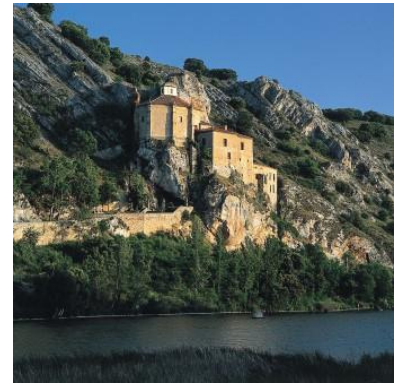

<https://bit.ly/38nMsXW>
<https://bit.ly/3dVleJr>



EN VALLADOLID SABOREA LA TIERRA DE CAMPOS



<https://bit.ly/31lb6kS>
<https://bit.ly/3dWQPdR>

La comarca de Tierra de Campos, situada al norte de la provincia de Valladolid ofrece mucho más que el dorado de sus campos de cereal y su paisaje salpicado de palomares. Esta zona está repleta de localidades con un patrimonio cultural, etnográfico, natural y gastronómico muy interesantes. Te proponemos venir a descubrir y saborear la Tierra de Campos a través de dos de sus productos más destacados: el pan y el queso. Así te invitamos a acercarte hasta la localidad de Mayorga, conocida por sus fiestas del Vítor, declaradas de interés turístico nacional, donde además de visitar su patrimonio civil y religioso, te proponemos conocer el Museo del Pan. El pan es un producto que forma parte de nuestra cultura y alimentación desde tiempos inmemoriales y en la provincia de Valladolid, incluso incluso tiene una marca de garantía. En el museo podrás conocer mejor este producto, sus variedades así como sus procesos de elaboración etc. También te invitamos a acercarte hasta la localidad de Villalón de Campos para conocer su Museo del Queso, otro producto muy arraigado en nuestra gastronomía, un queso elaborado artesanalmente con leche de oveja que es conocido como queso de Villalón o de pata de mulo.



EN ZAMORA DISFRUTA DE PUEBLA DE SANABRIA

Te invitamos a conocer Puebla de Sanabria, uno de los pueblos más mágicos y bonitos de España. Se trata de una localidad declarada conjunto histórico artístico en la que disfrutarás recorriendo sus calles empedradas con sus casas de piedra con balcones de madera. No te pierdas una visita al castillo, convertido en el Centro de las Fortificaciones, el Museo de Gigantes y Cabezudos, la Iglesia de Santa María del Azogue o el Convento de San Francisco. Además te recomendamos conocer su mercado medieval, uno de los mejores de España, que se celebra en el mes de agosto con visitas teatralizadas en el Castillo, torneos, exhibiciones de cetrería y conciertos de música tradicional, aunque lo más impactante es la representación del Juicio y quema de la bruja.



<https://bit.ly/2OLCW7U>
<https://bit.ly/2CEAWMh>

**Recuerda que en Castilla y León lo encontrarás todo y más...
¡¡¡TE ESPERAMOS!!!**



PROPUESTAS DE LAS POSADAS REALES DE CASTILLA Y LEÓN



Si buscas una experiencia de completa inmersión en la naturaleza y la autenticidad de Castilla y León, te recomendamos las Posadas Reales ¡nuestra marca de calidad dentro del Turismo Rural! No sólo te alojarás en edificios singulares, sino que la excelencia del alojamiento y del trato están garantizadas! Una estancia perfecta para vivir una experiencia inolvidable y sumergirte en todas las actividades, patrimonio y naturaleza de Castilla y León.



<https://bit.ly/3caGo66>

PROPUESTAS DE LAS RUTAS DEL VINO CASTILLA Y LEÓN



La naturaleza es, sin duda, uno de los elementos indispensables de las Rutas del Vino de Castilla y León. Viñedos centenarios, ubicados en paisajes de ensueño, en los que flora y fauna conviven en un equilibrio perfecto y dibujan un horizonte cargado de magia y contraste. Espacios naturales, cercanos y repletos de hospitalidad, que otorgan al vino y sus gentes una personalidad única. Parques naturales, espacios protegidos, ríos, senderos y caminos que te permitirán desconectar de las preocupaciones para volver a conectar con uno mismo. Naturaleza en estado puro.

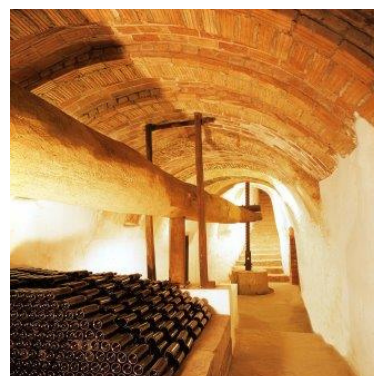

<https://bit.ly/2VrAcPZ>

PROPUESTAS DE LAS AGENCIAS DE RECEPTIVO DE CASTILLA Y LEÓN

En este boletín también os presentamos las propuestas de algunas **agencias de viaje de receptivo de Castilla y León**, que organizan diferentes actividades, partiendo del profundo conocimiento del territorio y de una experiencia asentada en el tiempo..

- **RUTAS DEL CAMINO DE SANTIAGO**

Especializada en la ruta jacobea.

www.rutasdelcaminodesantiago.com/historia-del-camino

miguelangel@rutasdelcaminodesantiago.com

- **DESTINO DIVINO**

Actividades de enoturismo y turismo en familia.

www.destino-divino.com/experiencias-en-familia/

Info@destino-divino.com

- **NIS-NORTH INCOMING SERVICE SL**

Unique Wine & Gastronomy experience in Rueda, Ribera del Duero and Basque Country.

<https://nis.es/from-madrid-to-bilbao.html>

cyl@nis-dmc.com or hello@nis-dmc.com

- **TOP RIBERA DEL DUERO**

Receptivo de la Ribera del Duero: paquetes turísticos, alojamientos, bodegas, restaurantes, ocio...

www.topriberadelduero.com

info@topriberadelduero.com

- **VITORSALAMANCA**

Conoce nuestra provincia de Salamanca en experiencias de medio día o día completo.

www.vitorsalamanca.com

info@vitorsalamanca.com

- **RESERVASLEON.COM**

Especialistas en Escapadas Románticas, Culturales y Aventureras por León y provincia.

www.reservasleon.com/zona/1/leon

reservas@reservasleon.com

- **ADESUM TRAVEL**

Experiencia exclusiva en Ribera de Duero catando 14 vinos TOP.

<https://www.adesum.com/top-wine-tour.html>

info@adesum.com

- **VERONIA TOURS SL**

Customized special interest tours: cultural, pilgrimages, choir, wine and gourmet...

<https://www.veroniatours.com/tours>

veroniatours@veroniatours.com

- **ALACARTA WINE & GOURMET TOURS**

Especialista en viajes y experiencias exclusivas de vino y gastronomía.

www.alacarta.es

info@alacarta.es

- **BINATUR**

Verano 2020 en el Bierzo con hijos. Vacaciones con niños.

<https://binatur.es/vacaciones-con-ninos-en-el-bierzo/>

reservas@binatur.es

- **LA MIRADA CIRCULAR**

Ruta circular en BTT y Running en El Bierzo. 4, 5, 6 y 7 días de ruta.

<https://lamiradacircular.es/> y <https://lamiradacircular.es/contactar>

contacto@lamiradacircular.es



- **MUNDICAMINO**

Agencia receptiva de todas las rutas de peregrinaje peninsulares.

www.mundicamino.com

travel@mundicamino.com

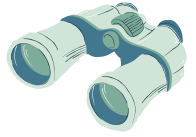

- **CAMINANDOCAMINANDO**

Itinerarios del Camino de Santiago a pie o en bici, de senderismo y cicloturismo por España.

www.caminandocaminando.com

info@caminandocaminando.com

- **THEWAYTOURS**

Circular Tour por los Picos de Europa.

<https://www.thewaytours.com/packages/circular-tour-picos-de-europa-2/>

info@thewaytours.com

- **CULTUR VIAJES**

Escapadas culturales para adultos en torno al románico palentino.

www.culturviajes.org/escapadas

info@culturviajes.org

- **SPANISH G EXPERIENCE**

Viajes gastronómicos a medida por el norte de España.

www.spanishgexperience.com/es

travel@spanishgexperience.com

- **SPAIN IS MORE**

Especialistas en el norte de España y el Camino de Santiago.

<https://www.spainismore.es/camino-de-santiago-viajes>

info@spainismore.com



- **DMCastillayLeon**

Experiencias en Castilla y León, incentivos y eventos. Especialmente en Salamanca.

Encuentra en nuestra web las STAYCATION que hemos preparado.

<https://dmcastillayleon.com/> y <https://viajessalamanca.com/>

info@dmcastillayleon.com

- **VIAJES TURISCAR**

Circuitos: Ruta Isabel La Católica/León y los Arribes/Salamanca y Castilla. 7 días.

www.viajesturiscar.grupoairmet.com

viajesturiscar@hotmail.com

- **RUTAS DE VINO - VINTAGE SPAIN**

Escapada 2 noches en la Ribera del Duero con transporte.

<https://www.rutasdevino.com/enoshop/producto/enoturismo-ribera-del-duero-transporte/>

jorge@vintagespain.com

- **WELCOME CASTILLA Y LEÓN**

Ven y Vive la Historia y Cultura de Castilla y León a nuestro lado. Visitas Guiadas en centros históricos.

<https://www.welcomecastillayleon.com/>

info@welcomecastillayleon.com



- **SPACIO LIBRE- DESTINO PALENCIA**

Especialistas en Escapadas, Rutas Culturales, Gastronómicas, para individuales, grupos, eventos e incentivos por Palencia y provincia.

www.spaciolibre.com/destino-palencia

info@spaciolibre.com

- **INCOMING SALAMANCA**

Especialistas en turismo cultural, enológico y gastronómico en Salamanca y en Castilla y León.

www.incomingsalamanca.com

info@incomingsalamanca.com

- **MUNDILEON**

Agencia receptiva mayorista minorista especializada en paquetes de circuitos en León y provincia.

Turismo rural y excursiones.

www.mundileon.es

direccion@mundileon.com

- **ISABEL BOUTIQUE TUR**

Viajes exclusivos VIP y MICE por toda España. Cultura, gastronomía, enoturismo. Programas a la medida.

<http://www.isabeltur.com/ru/>

gala@isabeltur.com

