

# CASTILLA Y LEÓN

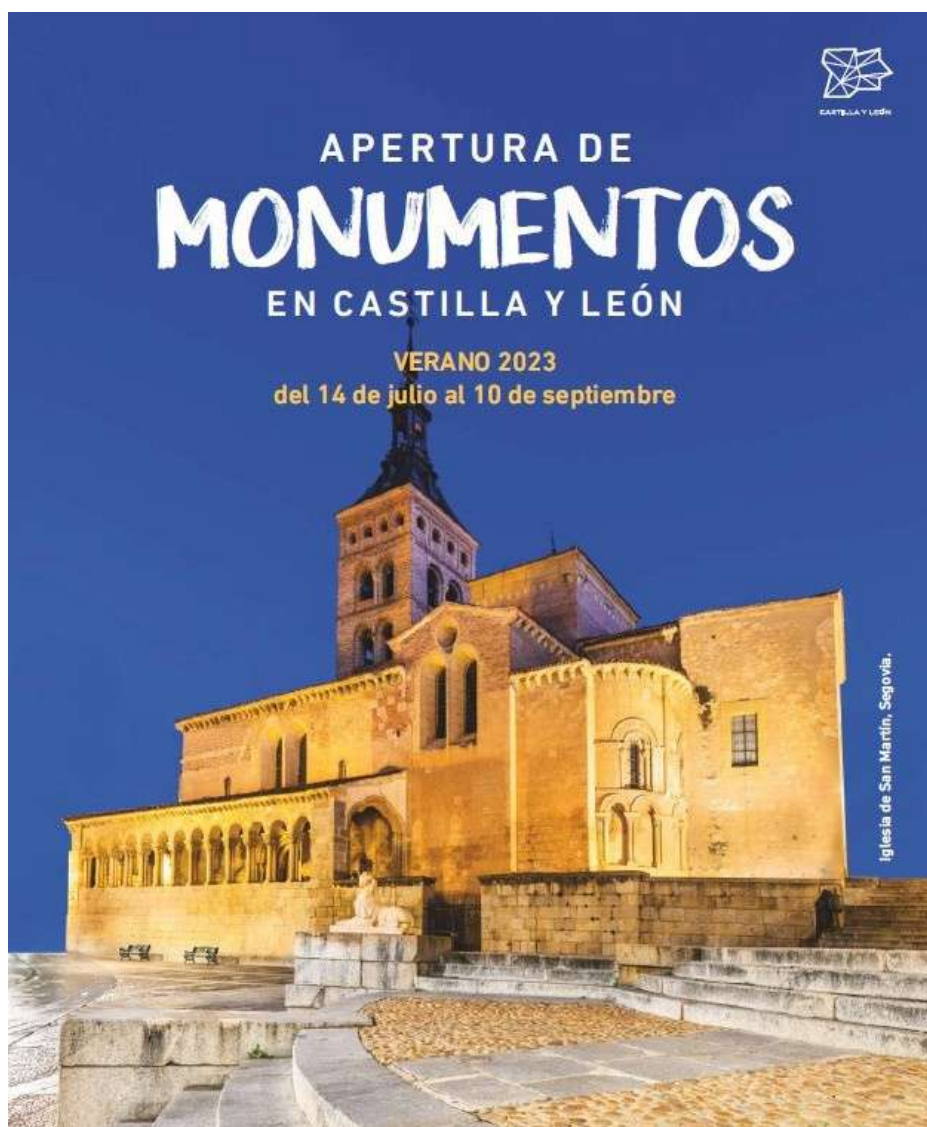

En estos meses de verano la Consejería de Cultura, Turismo y Deporte de la Junta de Castilla y León pone en marcha una nueva edición del Programa de Apertura de Monumentos, con el objetivo de facilitar el acceso a un número reseñable de recursos culturales y turísticos de la Comunidad de Castilla y León.

Se apuesta por incentivar la oferta turística con un nuevo Programa de Apertura de Monumentos, desde el 14 de julio y hasta el 10 de septiembre, para disfrute de peregrinos y turistas.

Una iniciativa que supone una apuesta clara por la dinamización del medio rural a través del turismo, generando actividad económica e incidiendo en la cohesión territorial de la Comunidad, consolidando el sector turístico como factor de desarrollo económico.

Esta publicación recopila, promueve, da a conocer y facilita el disfrute de un amplio Programa de Apertura, que pone en valor nuestro magnífico Patrimonio histórico-artístico con **436** monumentos agrupados en programas temáticos o geográficos que posibilitan el acceso y conocimiento de estos recursos culturales y artísticos de la Comunidad de Castilla y León que habitualmente no son visitables o tienen condiciones de visita muy limitadas.

El periodo de apertura es **desde el 14 de julio al 10 de septiembre de 2023 de martes a domingo en horario de 11:00 a 13:30 h y de 17:00 a 20:00 h**, salvo indicaciones. Con la salvedad de que el lunes 14 de agosto se abre y se cierra el miércoles 16 de agosto.



# PROPUESTAS TURÍSTICAS EN CASTILLA Y LEÓN



Castro de Ulaca, Solosancho, Ávila

## ZONA ARQUEOLÓGICA CASTRO DE ULACA, SOLOSANCHO, ÁVILA

A finales de la Edad del Hierro una comunidad del pueblo vettón se estableció en el cerro amesetado de Ulaca. Contaba con aproximadamente 1500 habitantes que levantaron un asentamiento fortificado de unas 70 hectáreas de superficie, una auténtica ciudad u oppidum en la terminología latina. Es admirable su potente perímetro amurallado de forma ovalada y más de 3 kilómetros de longitud. Allí nos encontraremos también con los restos de la "Iglesia" o el "Torreón", construcción monumental que debió tener una altura considerable. Desde lo alto del portentoso cerro en el que se localiza, este poblado domina estratégicamente todo el Valle Amblés. Un elemento espectacular digno de destacar son las canteras de granito. Uno de los testimonios más importantes de este yacimiento son las figuras zoomorfas esculpidas en granito llamadas verracos halladas en las inmediaciones, que actualmente se encuentran una junto a la Iglesia de Solosancho y la otra junto al castillo de Villaviciosa. En la actualidad Ulaca y su entorno están declarados Bien de Interés Cultural con la categoría de Zona Arqueológica.



## FESTIVAL DE VERANO DE CLUNIA, PEÑALBA DE CASTRO, BURGOS

El Festival tiene como marco incomparable el Teatro Romano de Clunia, situado en la localidad de Peñalba de Castro, que albergará varios espectáculos los días 11, 12, 13, 18 y 19 de agosto. La ciudad romana de Clunia Sulpicia, fue una de las mayores y más importantes urbes de la Hispania Romana. Antes de los romanos, Clunia fue un asentamiento de los arévacos, al igual que solar de cántabros y vascones. Tiberio fundó en ella un "municipium" romano y más tarde, en tiempos de los emperadores Galba o Adriano, obtuvo el rango de Colonia, "Colonia Clunia Sulpicia". La ciudad, llegó a tener más de 30000 habitantes. Destacamos su teatro excavado en la roca, con capacidad para 9000 espectadores, el conjunto termal de "Los Arcos", el foro (plaza pública, centro religioso, administrativo y comercial), donde se levantaban el templo dedicado a Júpiter y los tribunales de justicia, así como el magnífico conjunto de mosaicos descubiertos en muchas de sus casas señoriales.



Anfiteatro de Clunia, Burgos



## LA LECHERIA DE SOSAS DE LACIANA, LEÓN

Sosas de Laciana se encuentra dentro de la Reserva de la Biosfera del Valle de Laciana. "La Ruta de la Lechería" recorre los lugares más emblemáticos de la localidad de Sosas de Laciana como la Fuente La Pantietza, La Fuente de San Juan, la Fontanina o La fuente La Veiga, la Capilla de San Juan, la Iglesia de San Andrés, Mirador de la Cuereta. La lechería "La Popular" se creó en 1920 por la familia Sierra-Pambley para aprovechar el exceso de leche de la ganadería de la zona. Se llegó a reconocer su calidad a nivel europeo y se comercializó en Madrid en una tienda que tenía el nombre de "Mantequerías leonesas". Se puede visitar, prácticamente todas las piezas expuestas son originales y es la única lechería hidráulica en activo en España. Un lugar con historia digno de conocer.



Lechería Sosas de Laciana, León



## **PALACIO PROVINCIAL, PALENCIA**

¿Te apetece disfrutar de una visita guiada al Palacio Provincial de la Diputación de Palencia y luego una cata maridaje en el patio de este precioso edificio modernista? Pues no pierdas la oportunidad de reservar tu plaza. La campaña #SaborearLoAuténtico nos propone conocer la comarca del Cerrato Palentino, como destino enoturístico promocionando y dando a conocer los vinos que se elaboran en las bodegas palentinas, amparadas por las D.O. Arlanza y Cigales, maridados con los productos de la marca de calidad Alimentos de Palencia, haciendo así un recorrido por los recursos y productos turísticos que atesora el Cerrato Palentino, destacando los barrios de bodegas subterráneas de Baltanás y Torquemada, declarados Bien de Interés Cultural en la categoría de conjunto etnológico, junto a otros conjuntos históricos como Dueñas, Astudillo o Palenzuela, y monumentos singulares como la Basílica de San Juan de Baños, así como las diferentes propuestas de ocio que ofrecen los entornos naturales del Cerrato como por ejemplo, los descensos fluviales.



Cata maridaje en Palacio Provincial Diputación Palencia



Castillo Montemayor del Río, Salamanca



## **CASTILLO DE MONTEMAYOR DEL RÍO, SALAMANCA**

Conocido como fortaleza de San Vicente, su origen parece remontarse al siglo XIII. No obstante, el conjunto actual se concluyó en los dos siglos siguientes. Posteriores reformas le dieron un aire más palaciego que militar, convirtiéndolo en una de las más bellas fortalezas de Salamanca. Tuvo una función defensiva del paso natural entre la meseta norte y Extremadura, y fue testigo de intercambios de gentes y mercancías, paso de rebaños trashumantes de la Mesta y de peregrinos camino a Santiago. Altos muros, torres cilíndricas y cuadrangulares otorgan al castillo un aire esbelto y poderoso a la vez. Tras un proceso de restauración y consolidación, alberga hoy el Centro de Interpretación del Medioevo y un restaurante. En el recorrido, el visitante puede pasear por los distintos elementos constructivos -foso, barbacana, torre del homenaje, paseo de ronda- y descubrir las formas de vida de la época. En varias plantas y estancias es posible descubrir aspectos relacionados con las fortificaciones y las técnicas de construcción medieval, la repoblación del Sur de Salamanca, la evolución del castillo y la vida en el interior de esta fortaleza.



## **SANTUARIO DE NTRA. SRA. DEL HENAR, CUÉLLAR, SEGOVIA**

El Santuario de Nuestra Señora del Henar es un centro espiritual ubicado a 5 kilómetros de la Villa de Cuéllar, en tierra de pinares. Dispone de un área recreativa con frondosos árboles y fuentes para disfrutar de una jornada muy apacible. Cuenta la leyenda que la talla de la Virgen del Henar fue encontrada en Antioquía en el año 67 y enterrada durante la invasión musulmana. Aunque se sabe que en 1247 ya existía una aldea con el nombre de Santa María de El Henar en este entorno y fue en 1580 cuando un pastor encontró esta talla románica con toques de estilo bizantino. Patrona de los resineros y de la Comunidad de Villa y Tierra de Cuéllar, su coronación canónica tuvo lugar en 1972. Una de las actividades más reconocidas en este espacio es su romería. Tiene lugar el domingo anterior a San Mateo, entre el 14 y el 20 de septiembre. La noche anterior, se celebra la procesión de las antorchas. Y el domingo siguiente, "El Henarillo", con un tradicional mercadillo alrededor de la Fuente del Cirio, lugar donde según la tradición estuvo oculta la imagen hasta su aparición. Además se le atribuyen propiedades curativas a sus aguas.



Santuario de Ntra. Sra. del Henar, Cuéllar, Segovia (cecida Turismo Cuéllar)



## FIESTA DE LA SOLDADESCA, IRUECHA, SORIA



Fiesta de La Soldadesca, Iruecha, pedanía de Arcos de Jalón, Soria

Iruecha, pedanía de Arcos de Jalón, celebra sus fiestas el penúltimo fin de semana de agosto, en honor a la Virgen de La Cabeza. El día central es el sábado, aunque la fiesta comienza el viernes con el pregón oficial. Un mercado medieval sirve como aperitivo al espectáculo de gran atractivo y vistosidad: La Soldadesca. La representación consiste en la batalla entre moros y cristianos. El espectáculo narra el intento de los musulmanes por tomar la plaza de Iruecha y la imagen de su patrona, el rechazo de los cristianos, y finalmente la conversión de los moros al cristianismo. Otros actos relevantes de la fiesta son: El baile de las Banderas (en el que los Oficiales. Tomando el estandarte por el asta y dan vueltas sobre la cabeza con el paño desplegado). El Rosario de los Faroles (una procesión que parte y termina en la iglesia y que goza de gran devoción popular). Y el tradicional Baile de las Espadas (recientemente recuperado por un grupo de mujeres del pueblo).



## VALLADOLID EN FAMILIA

Valladolid cuenta con muchos sitios donde los niños se lo pasan en grande, desde museos en los que pueden interactuar a la vez que aprenden, como el de la Ciencia y el de la Casa de Colón, hasta las visitas guiadas infantiles. Aunque si hay un lugar que encandila a los pequeños ese es el Campo Grande. Situado en el centro de la ciudad y con unas grandes dimensiones, cuenta con una variada vegetación, pero lo que realmente llama la atención son sus animales, como los pavos reales, los cisnes y las ardillas. Tampoco hay que perderse el Valle de los Seis Sentidos (Renedo de Esgueva) este parque infantil tiene vocación clara de ser el más ambicioso y completo de Europa. Por el número y la diversidad de los elementos proyectados (60 juegos) y por el gran número de usuarios, ya que permite hasta 400 niños jugando a la vez. El Castillo Encantado (Trigueros del Valle) sus pasadizos ocultos os llevarán hasta las mazmorras habitadas por dragones, un laberinto donde se realizan todo tipo de experimentos. El Parque temático del Mudéjar (Olmedo), con reproducciones a escala de los edificios más característicos de Castilla y León.



Valle de los 6 sentidos, Valladolid



## LOS GRANDES COLOSOS: LA PRESA DE LA ALMENDRA, ZAMORA



Presa de La Almendra, Zamora

El río Duero y sus afluentes han excavado en la frontera natural con Portugal, una sorprendente sucesión de cañones sobre los que se han levantado espectaculares presas y saltos hidroeléctricos. La presa de la Almendra, acumula las aguas del Tormes, justo antes de unirse al río Duero. Es un auténtico mar interior con sus más de 2600<sup>3</sup>hm de capacidad y ostenta el récord de altura, con 200 metros hasta la coronación de la presa. Un fascinante túnel, excavado en la roca, de 7 metros de ancho y 15 kilómetros de longitud lleva el agua desde la presa hasta la central subterránea en Villarino de los Aires, una compleja obra de ingeniería que permite revertir las turbinas y devolver las aguas al embalse matriz. Estas presas colosales son escogidas por los publicistas como escenarios ideales para filmar anuncios impactantes y también por cineastas que buscan planos dignos de escenas imborrables. Los protagonistas de películas como "Doctor Zhivago", "La Cabina" y "Terminator" conocen estos escenarios por haberse filmado importantes escenas en estas pantallas de hormigón, y empresas automovilísticas acuden a estos monumentos de la ingeniería civil para anunciar sus vehículos más sofisticados.



**Recuerda que en Castilla y León lo encontrarás todo y más...  
¡¡¡TE ESPERAMOS!!!**

# PROPUESTAS DE LAS POSADAS REALES DE CASTILLA Y LEÓN



Posada de las Misas, Puebla de Sanabria, Zamora

**20**  
Aniversario  
de la Marca de Excelencia Turística  
Posadas Reales de Castilla y León



Si buscas una experiencia de completa inmersión en la naturaleza y la autenticidad de Castilla y León, te recomendamos las Posadas Reales ¡nuestra marca de calidad dentro del Turismo Rural! No sólo te alojarás en edificios singulares, sino que la excelencia del alojamiento y del trato están garantizadas! Una estancia perfecta para vivir una experiencia inolvidable y sumergirte en todas las actividades, patrimonio y naturaleza de Castilla y León.



## Ávila

- **POSADA REAL LOS CINCO LINAJES**

[www.loscincolinajes.com](http://www.loscincolinajes.com)

[info@loscincolinajes.es](mailto:info@loscincolinajes.es)

- **POSADA REAL DEL INFANTE**

[www.posadadelinfante.es](http://www.posadadelinfante.es)

[info@posadadelinfante.es](mailto:info@posadadelinfante.es)

- **POSADA REAL QUINTA DE SAN JOSÉ**

[www.posadaquintasanjose.es](http://www.posadaquintasanjose.es)

[posadaquintasanjose@hotmail.com](mailto:posadaquintasanjose@hotmail.com)

- **POSADA REAL EL LINAR DEL ZAIRE**

[www.ellinardelzaire.com](http://www.ellinardelzaire.com)

[info@ellinardelzaire.com](mailto:info@ellinardelzaire.com)

- **POSADA REAL HOSTERÍA DEL MUDÉJAR**

[www.hosteriadelmudejar.com](http://www.hosteriadelmudejar.com)

[info@hosteriadelmudejar.com](mailto:info@hosteriadelmudejar.com)

## Burgos

- **POSADA REAL HOSPEDERÍA CONVENTO SAN FRANCISCO**

<http://www.conventosanfrancisco.es/>

[hospederia@conventosanfrancisco.es](mailto:hospederia@conventosanfrancisco.es)

- **POSADA REAL HOSPEDERÍA JARAMILLO**

<https://www.hospederiajaramillo.com/>

[info@hospederiajaramillo.com](mailto:info@hospederiajaramillo.com)

## León

- **HOTEL RURAL EL RINCÓN DE BABIA**

[www.elrincondebabia.com](http://www.elrincondebabia.com)

[informacion@elrincondebabia.com](mailto:informacion@elrincondebabia.com)

- **POSADA CASA DE TEPA**

[www.casadetepa.com](http://www.casadetepa.com)

[casadetepa@casadetepa.com](mailto:casadetepa@casadetepa.com)

- **POSADA REAL HOSTERÍA CAMINO**

<https://www.hosteriacamino.com>

[informacion@hosteriacamino.com](mailto:informacion@hosteriacamino.com)

## Palencia

- **POSADA REAL SANTA MARIA LA REAL**

<https://www.posadasantamarialareal.com>

[reservas@alojamientosconhistoria.com](mailto:reservas@alojamientosconhistoria.com)

## Salamanca

- **HOTEL RURAL QUINTA DE LA CONCEPCIÓN**

[www.quintadelaconcepcion.es](http://www.quintadelaconcepcion.es)

[info@quintadelaconcepcion.es](mailto:info@quintadelaconcepcion.es)

- **POSADA REAL CASTILLO DEL BUEN AMOR**

[www.buenamor.net](http://www.buenamor.net)

[castillo@buenamor.net](mailto:castillo@buenamor.net)

- **HOTEL RURAL MUSICAL**

[www.ruralmusical.es](http://www.ruralmusical.es)  
[ruralmusical@gmail.com](mailto:ruralmusical@gmail.com)

- **HOTEL RURAL FAENAS CAMPERAS**

[www.faenascamperas.com](http://www.faenascamperas.com)  
[info@faenascamperas.com](mailto:info@faenascamperas.com)

- **POSADA REAL MINGASEDA**

[www.posadamingaseda.com](http://www.posadamingaseda.com)  
[reservas@posadamingaseda.es](mailto:reservas@posadamingaseda.es)

- **POSADA REAL EL SEÑORÍO DE LA SERREZUELA**

[www.elseñoriodelaserrezuela.com](http://www.elseñoriodelaserrezuela.com)  
[elsenoriodelaserrezuela@hotmail.com](mailto:elsenoriodelaserrezuela@hotmail.com)

- **POSADA REAL CASA DEL BRASILEIRO**

[www.casabrasilero.com](http://www.casabrasilero.com)  
[reservascasabrasilero@gmail.com](mailto:reservascasabrasilero@gmail.com)

- **POSADA REAL CASERÍO DE LOBONES**

[www.lobones.com](http://www.lobones.com)  
[info@lobones.com](mailto:info@lobones.com)

- **HOTEL RURAL FINCA FUENTE TECHADA**

[www.fincafuentetechada.com](http://www.fincafuentetechada.com)  
[hotel@hotelfincafuentetechada.com](mailto:hotel@hotelfincafuentetechada.com)

## Segovia

## Soria

- **POSADA REAL DEL INDIANO**

[www.posadadelindiano.com](http://www.posadadelindiano.com)  
[posadadelindiano@hotmail.com](mailto:posadadelindiano@hotmail.com)

- **POSADA REAL LA VIEJA CHIMENEA**

[www.laviejachimenea.com](http://www.laviejachimenea.com)  
[info@laviejachimenea.com](mailto:info@laviejachimenea.com)

- **POSADA REAL LA ALMAZUELA**

[www.almazuela.net](http://www.almazuela.net)  
[info@almazuela.es](mailto:info@almazuela.es)

- **POSADA REAL REAL POSADA DE LA MESTA**

[www.realposada.com](http://www.realposada.com)  
[info@realposada.com](mailto:info@realposada.com)

- **POSADA REAL LOS TEMPLARIOS**

[www.posadalostemplarios.com](http://www.posadalostemplarios.com)  
[info@posadalostemplarios.com](mailto:info@posadalostemplarios.com)

- **POSADA REAL DON MARCOS**

<https://www.hoteldonmarcos.es/>  
[hoteldonmarcos.sl@gmail.com](mailto:hoteldonmarcos.sl@gmail.com)

## Valladolid

- **POSADA REAL LA POSADA DEL PINAR**

[www.laposadadelpinar.com](http://www.laposadadelpinar.com)  
[info@laposadadelpinar.com](mailto:info@laposadadelpinar.com)

- **POSADA REAL CONCEJO HOSPEDERÍA**

[www.concejohospederia.com](http://www.concejohospederia.com)  
[info@concejohospederia.com](mailto:info@concejohospederia.com)

- **POSADA REAL LA POSADA DEL CANAL**

[www.laposadadelcanal.com](http://www.laposadadelcanal.com)  
[laposadadelcanal@gmail.com](mailto:laposadadelcanal@gmail.com)

- **POSADA REAL LA CASONA DE MONTEALEGRE**

<https://casonademontealegre.es/>  
[gerencia@casonademontealegre.com](mailto:gerencia@casonademontealegre.com)

## Zamora

- **POSADA REAL LA MULA DE LOS ARRIBES**

[www.lamuladelosarribes.com](http://www.lamuladelosarribes.com)  
[info@lamuladelosarribes.com](mailto:info@lamuladelosarribes.com)

- **POSADA REAL LA CARTERÍA**

<http://www.lacarteria.com/>  
[posadareallacarteria@gmail.com](mailto:posadareallacarteria@gmail.com)

- **POSADA REAL LA PASCASIA**

<http://www.lapascasia.com/>  
[lapascasia@gmail.com](mailto:lapascasia@gmail.com)

- **POSADA REAL EL SENDERO DEL AGUA**

[www.elsenderodelagua.es](http://www.elsenderodelagua.es)  
[elsenderodelagua@gmail.com](mailto:elsenderodelagua@gmail.com)

- **POSADA REAL VILLA LUCERNA SPORTS&HOTEL RESORT**

[www.villalucerna.com](http://www.villalucerna.com)  
[info@villalucerna.es](mailto:info@villalucerna.es)

- **POSADA REAL DE LAS MISAS**

[www.posadadelasmisas.com](http://www.posadadelasmisas.com)  
[posadadelasmisas@gmail.com](mailto:posadadelasmisas@gmail.com)

- **POSADA REAL LOS CONDESTABLES**

[www.posadaloscondestables.com](http://www.posadaloscondestables.com)  
[info@posadaloscondestables.com](mailto:info@posadaloscondestables.com)

- **HOTEL RURAL LA YÉNSULA**

[www.layensula.es](http://www.layensula.es)  
[reservas@layensula.es](mailto:reservas@layensula.es)

- **POSADA REAL LA POSADA DEL BUEN CAMINO**

[www.laposadadelbuencamino.com](http://www.laposadadelbuencamino.com)  
[info@laposadadelbuencamino.com](mailto:info@laposadadelbuencamino.com)

- **POSADA REAL CASTILLO MONTE LA REINA**

<https://montelareina.es/>  
[reservas@montelareina.es](mailto:reservas@montelareina.es)

# PROPUESTAS DE LAS RUTAS DEL VINO CASTILLA Y LEÓN



La naturaleza es, sin duda, uno de los elementos indispensables de las Rutas del Vino de Castilla y León. Viñedos centenarios, ubicados en paisajes de ensueño, en los que flora y fauna conviven en un equilibrio perfecto y dibujan un horizonte cargado de magia y contraste. Espacios naturales, cercanos y repletos de hospitalidad, que otorgan al vino y sus gentes una personalidad única. Parques naturales, espacios protegidos, ríos, senderos y caminos que te permitirán desconectar de las preocupaciones para volver a conectar con uno mismo. Naturaleza en estado puro.



- **RUTA DEL VINO ARLANZA**

Siente la esencia de Castilla con la Ruta del Vino Arlanza. Corazón de una tierra en la que la historia del vino viaja a través del tiempo.

<https://www.rutadelvinoarlanza.com/es/>

[info@rutadelvinoarlanza.com](mailto:info@rutadelvinoarlanza.com)

- **RUTA DEL VINO ARRIBES**

Un paraíso cobijado entre cañones de granito y rocas metamórficas, conocidos como arribes, arribas o arribanzos, que perfilan el río Duero.

<https://www.rutadelvinoarribes.com/>

[hola@rutadelvinoarribes.com](mailto:hola@rutadelvinoarribes.com)

- **RUTA DEL VINO BIERZO ENOTURISMO**

Vinos con personalidad propia, Naturaleza, Arquitectura Medieval, Grandes Villas, Camino de Santiago!! Tenemos Planes para ti!!

<http://www.bierzoenoturismo.com>

[info@enoturismoenelbierzo.com](mailto:info@enoturismoenelbierzo.com)

- **RUTA DEL VINO CIGALES**

Haz enoturismo en la Campiña del Pisuerga, con nuestras bodegas subterráneas, castillos del vino, el Canal de Castilla (Eurovelo1), [Sendero GR296](#)

<https://www.rutadelvinocigales.com>

[info@rutadelvinocigales.com](mailto:info@rutadelvinocigales.com)

- **RUTA DEL VINO RIBERA DEL DUERO**

Consolidado como el segundo itinerario enoturístico más visitado de España, cuenta con múltiples experiencias para todos los gustos y públicos.

<https://www.rutadelvinoriberadelduero.es/>

[info@riberate.com](mailto:info@riberate.com)

- **RUTA DEL VINO DE RUEDA**

Extenso legado histórico gastronómico. El paisaje castellano, caracterizado por sus verdes campos y pinares, se transforma en esta Ruta.

<https://www.rutadelvinoderueda.com/es/>

[info@rutadelvinoderueda.com](mailto:info@rutadelvinoderueda.com)

- **RUTA DEL VINO SIERRA DE FRANCIA**

Integrada en la Reserva de la Biosfera de las Sierras de Béjar-Francia y el Parque Natural de la Sierra de Francia Batuecas.

<https://rutadelvinosierradefrancia.com/>

[info@rutadelvinosierradefrancia.com](mailto:info@rutadelvinosierradefrancia.com)

- **RUTA DEL VINO DE TORO**

Su incalculable patrimonio, sus vinos, su gastronomía, y sus gentes que os esperan con los brazos abiertos. Una experiencia que deja huella.

<https://www.rutavinotoro.com/>

[info@rutavinotoro.com](mailto:info@rutavinotoro.com)

- **RUTA DEL VINO DE ZAMORA**

El lugar ideal para disfrutar de espacios perfectamente conservados que mantienen la esencia del pasado. Es mucho más que vino. Es enoturismo.

<https://rutavinozamora.com/>

[info@rutavinozamora.com](mailto:info@rutavinozamora.com)

# PROPUESTAS DE AGENCIAS DE RECEPTIVO DE CASTILLA Y LEÓN

En este boletín también os presentamos las propuestas de algunas **agencias de viaje de receptivo de Castilla y León**, que organizan diferentes actividades, partiendo del profundo conocimiento del territorio y de una experiencia asentada en el tiempo..

- **RUTAS DEL CAMINO DE SANTIAGO**

Especializada en la ruta jacobea.

[www.rutasdelcaminodesantiago.com/historia-del-camino](http://www.rutasdelcaminodesantiago.com/historia-del-camino)

[miguelangel@rutasdelcaminodesantiago.com](mailto:miguelangel@rutasdelcaminodesantiago.com)

- **DESTINO DIVINO**

Actividades de enoturismo y turismo en familia.

[www.destino-divino.com/experiencias-en-familia/](http://www.destino-divino.com/experiencias-en-familia/)

[Info@destino-divino.com](mailto:Info@destino-divino.com)

- **NIS-NORTH INCOMING SERVICE SL**

Unique Wine & Gastronomy experience in Rueda, Ribera del Duero and Basque Country.

<https://nis.es/from-madrid-to-bilbao.html>

[cyl@nis-dmc.com](mailto:cyl@nis-dmc.com) or [hello@nis-dmc.com](mailto:hello@nis-dmc.com)

- **TOP RIBERA DEL DUERO**

Receptivo de la Ribera del Duero: paquetes turísticos, alojamientos, bodegas, restaurantes, ocio...

[www.topriberadelduero.com](http://www.topriberadelduero.com)

[info@topriberadelduero.com](mailto:info@topriberadelduero.com)

- **VITORSALAMANCA**

Conoce nuestra provincia de Salamanca en experiencias de medio día o día completo.

[www.vitorsalamanca.com](http://www.vitorsalamanca.com)

[info@vitorsalamanca.com](mailto:info@vitorsalamanca.com)

- **RESERVASLEON.COM**

Especialistas en Escapadas Románticas, Culturales y Aventureras por León y provincia.

[www.reservasleon.com/zona/1/leon](http://www.reservasleon.com/zona/1/leon)

[reservas@reservasleon.com](mailto:reservas@reservasleon.com)

- **VERONIA TOURS SL**

Customized special interest tours: cultural, pilgrimages, choir, wine and gourmet...

<https://www.veroniatours.com/tours>

[veroniatours@veroniatours.com](mailto:veroniatours@veroniatours.com)

- **ALACARTA WINE & GOURMET TOURS**

Especialista en viajes y experiencias exclusivas de vino y gastronomía.

[www.alacarta.es](http://www.alacarta.es)

[info@alacarta.es](mailto:info@alacarta.es)

- **BINATUR**

Verano 2020 en el Bierzo con hijos. Vacaciones con niños.

<https://binatur.es/vacaciones-con-ninos-en-el-bierzo/>

[reservas@binatur.es](mailto:reservas@binatur.es)

- **LA MIRADA CIRCULAR**

Ruta circular en BTT y Running en El Bierzo. 4, 5, 6 y 7 días de ruta.

<https://lamiradacircular.es/> y <https://lamiradacircular.es/contactar>

[contacto@lamiradacircular.es](mailto:contacto@lamiradacircular.es)

- **MUNDICAMINO**

Agencia receptiva de todas las rutas de peregrinaje peninsulares.

[www.mundicamino.com](http://www.mundicamino.com)

[travel@mundicamino.com](mailto:travel@mundicamino.com)

- **WELLBEDS**

Portal de reservas especializado en salud y bienestar.

[www.wellbeds.es](http://www.wellbeds.es)

[info@wellbeds.es](mailto:info@wellbeds.es)

- **NATURALISTE**

Viajes y tours por Arribes del Duero, Sierra de la Culebra, Sanabria, Sierra de Francia...

<https://naturaliste.es/>

[info@naturaliste.es](mailto:info@naturaliste.es)





- **CAMINANDOCAMINANDO**

Itinerarios del Camino de Santiago a pie o en bici, de senderismo y cicloturismo por España.

[www.caminandocaminando.com](http://www.caminandocaminando.com)  
[info@caminandocaminando.com](mailto:info@caminandocaminando.com)

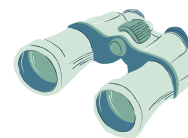

- **THEWAYTOURS**

Circular Tour por los Picos de Europa.

<https://www.thewaytours.com/packages/circular-tour-picos-de-europa-2/>  
[info@thewaytours.com](mailto:info@thewaytours.com)

- **CULTUR VIAJES**

Escapadas culturales para adultos en torno al románico palentino.

[www.culturviajes.org/escapadas](http://www.culturviajes.org/escapadas)  
[info@culturviajes.org](mailto:info@culturviajes.org)

- **SPANISHG G EXPERIENCE**

Viajes gastronómicos a medida por el norte de España.

[www.spanishgexperience.com/es](http://www.spanishgexperience.com/es)  
[travel@spanishgexperience.com](mailto:travel@spanishgexperience.com)

- **SPAIN IS MORE**

Especialistas en el norte de España y el Camino de Santiago.

<https://www.spainismore.es/camino-de-santiago-viajes>  
[info@spainismore.com](mailto:info@spainismore.com)



- **VIAJES SALAMANCA**

Viajes Burbuja y las más singulares experiencias en Salamanca y Castilla y León. Fly and drive. Golf@wine.

<http://www.viajessalamanca.com/> y <https://dmcastillayleon.com/>  
[marco@viajessalamanca.com](mailto:marco@viajessalamanca.com)

- **VIAJES TURISCAR**

Circuitos: Ruta Isabel La Católica/León y los Arribes/Salamanca y Castilla. 7 días.

[www.viajesturiscar.grupoairmet.com](http://www.viajesturiscar.grupoairmet.com)  
[viajesturiscar@hotmail.com](mailto:viajesturiscar@hotmail.com)

- **RUTAS DE VINO - VINTAGE SPAIN**

Escapada 2 noches en la Ribera del Duero con transporte.

<https://www.rutasdevino.com/enoshop/producto/enoturismo-ribera-del-duero-transporte/>  
[jorge@vintagespain.com](mailto:jorge@vintagespain.com)

- **WELCOME CASTILLA Y LEÓN**

Ven y Vive la Historia y Cultura de Castilla y León a nuestro lado. Visitas Guiadas en centros históricos.

<https://www.welcomecastillayleon.com/>  
[info@welcomecastillayleon.com](mailto:info@welcomecastillayleon.com)

- **SPACIO LIBRE - DESTINO PALENCIA**

Especialistas en Escapadas, Rutas Culturales, Gastronómicas, individuales, grupos, eventos e incentivos por Palencia y provincia.

[www.spaciolibre.com/destino-palencia](http://www.spaciolibre.com/destino-palencia)  
[info@spaciolibre.com](mailto:info@spaciolibre.com)



- **INCOMING SALAMANCA**

Especialistas en turismo cultural, enológico y gastronómico en Salamanca y en Castilla y León.

[www.incomingsalamanca.com](http://www.incomingsalamanca.com)  
[info@incomingsalamanca.com](mailto:info@incomingsalamanca.com)

- **MUNDILEON**

Agencia receptiva mayorista minorista especializada en paquetes de circuitos en León y provincia. Turismo rural y excursiones.

[www.mundileon.es](http://www.mundileon.es)  
[direccion@mundileon.com](mailto:direccion@mundileon.com)

- **ISABEL BOUTIQUE TUR**

Viajes exclusivos VIP y MICE por toda España. Cultura, gastronomía, enoturismo. Programas a la medida.

<http://www.isabeltur.com/ru/>  
[gala@isabeltur.com](mailto:gala@isabeltur.com)

- **CAMINO DE SANTIAGO RESERVAS**

Agencia de Viajes Especializada en el Camino de Santiago, Reserva en Hoteles, Alquiler de Bicicletas, Traslados de Equipaje, etc.....

[www.caminodesantiagoreservas.com](http://www.caminodesantiagoreservas.com)  
[info@caminodesantiagoreservas.com](mailto:info@caminodesantiagoreservas.com)

- **ALBUR VIAJES BENAVENTE**

Magníficamente situados en Benavente, cruce de rutas, ofrecemos nuestro saber hacer en el campo del turismo.

[www.viajesalbur.net](http://www.viajesalbur.net)  
[viajes@viajesalbur.net](mailto:viajes@viajesalbur.net)

