

# CASTILLA Y LEÓN



## APERTURA DE MONUMENTOS

La Consejería de Cultura, Turismo y Deporte de la Junta de Castilla y León en colaboración con las Diócesis de Astorga, Burgos, León y Palencia, ponen en marcha el Programa de Apertura de Monumentos en el Camino de Santiago Francés desde el 15 de junio al 1 de noviembre de 2023 a través de colaboradores designados por cada parroquia, que son los encargados de abrir los templos y de ofrecer información sobre las condiciones de la visita. Se trata de una novedosa edición de este programa, que tiene como objetivo promover la apertura del patrimonio artístico de la Comunidad, extendiendo la apertura de los templos hasta el mes de noviembre, de forma que puedan verse beneficiados todos los peregrinos y visitantes del Camino durante los meses de verano y el otoño de este año 2023.

La presente edición del 'Programa de Apertura de Monumentos' permite la visita a 61 monumentos de las tres provincias por las que discurre el Camino de Santiago Francés: Burgos, Palencia y León. En concreto, en la provincia de Burgos se abren 17 monumentos, en la de Palencia son 11 los monumentos que forman parte del programa y 33 en la de León abarcando las dos Diócesis de León y Astorga.

El Camino de Santiago Francés es, además de Patrimonio Mundial, el Primer Itinerario Cultural Europeo, declarado por el Consejo de Europa desde el año 1987. Esta ruta de peregrinación a Santiago atraviesa las provincias de Burgos, Palencia y León y con cerca de 400 kilómetros cuenta con más de la mitad de los 750 kilómetros que separan Roncesvalles de Santiago de Compostela.

Esta publicación recopila 61 monumentos que posibilitan el acceso y conocimiento de estos recursos culturales y artísticos de la Comunidad de Castilla y León que habitualmente no son visitables o tienen condiciones de visita muy limitadas.

El periodo de apertura es **desde el 15 de junio al 1 de noviembre de 2023 en horario homogéneo de 17:00 a 19:00 h**, salvo indicaciones.



# PROPUESTAS TURÍSTICAS EN CASTILLA Y LEÓN

## CASTILLO PALACIO DE MAGALIA, ÁVILA



Castillo Palacio de Magalia, Las Navas del Marqués, Ávila

Situado en la parte más alta de la hermosa villa de Las Navas del Marqués, fue en su día centro político y administrativo del marquesado y de la villa. Fue mandado construir a mediados del siglo XVI por D. Pedro Dávila y Zúñiga, Primer Marqués de Las Navas, y su esposa, María de Córdoba y estuvo habitado durante dos siglos por los descendientes de este primer marqués. De planta cuadrada y con torres en los ángulos exteriores, en él se pueden apreciar la pureza y esplendor del Renacimiento. En la fachada principal podemos admirar cuatro balcones volados, ventanas enrejadas de estilo renacentista, puerta de arco de medio punto coronada por un frontón triangular con el escudo de los Dávila y friso en caracteres latinos. En el interior hay un espacioso zaguán con majestuosos escalones de piedra y techo artesonado y tras él el Patio de Honor organizado en dos alturas. Paseando por las galerías del patio se pueden contemplar litografías de obras del museo del Prado y una colección de baúles del siglo XIX mientras que en el Salón de Honor descubrimos los objetos más valiosos del palacio. En 1931 fue declarado Monumento Histórico Artístico.



## RUINAS DEL MONASTERIO DE SANTA MARÍA DE RIOSECO, VALLE DE MANZANEDO, BURGOS

El Monasterio de Santa María de Rioseco, fundado en el siglo XIII, fue uno de los monasterios cistercienses más importantes del norte de Burgos. Estuvo habitado durante siglos por "monjes blancos" de la Orden del Císter. Estos monjes crearon una explotación agrícola y ganadera ejemplar en el Valle de Manzanedo, destacando los cultivos de trigo, viñedos, frutales, lino, y con una explotación de unas 2.000 ovejas. Su declive comenzó en el siglo XIX, principalmente en 1836 con la desamortización de Mendizábal. Resaltan las bellas bóvedas de crucería de la iglesia y parte del claustro renacentista. Desde el año 2010, se llevan realizando diferentes actividades que buscan la recuperación del monasterio con voluntarios de la asociación Salvemos Rioseco, donde Iglesia, municipio, asociaciones y voluntariado trabajan en la restauración del Monasterio. Las ruinas de este Monasterio son de interés turístico.



Monasterio de Rioseco, Valle de Manzanedo, Burgos (cedida Sodebur)



## LAS OMAÑAS, LEÓN

A menos de 50 kilómetros de León, encontramos una de las comarcas más bonitas y tranquilas de la provincia. Engloba municipios como Murias de Paredes, Riello, Santa María de Ordás, Soto y Amío y Valdesamarioson. Se pueden visitar sus abundantes bosques. En sus ríos Omaña y Luna se puede disfrutar de varias piscinas fluviales naturales. Una zona para realizar rutas a pie sencillas como la del Oro de Roma que parte del pueblo de Las Omañas o más largas, como la de las Fuentes de Omaña que tiene como punto de partida y llegada el pueblo de Murias de Paredes. Si te digo que esta comarca situada a los pies de la Cordillera Cantábrica y a los Montes de León forma parte de la reserva de la biosfera de los valles de Omaña y Luna ¿Puedes imaginar lo espectacular que puede ser?



Reserva de Biosfera Omaña y Luna, León



## ASTROTURISMO, PALENCIA

¿Cuántas veces nos quedamos absortos mirando al cielo en las noches despejadas? Esas noches en las que las estrellas brillan intensamente y llaman nuestra atención. Y así imaginamos a los marineros de antaño en sus barcos o a los peregrinos del medieval caminando y siguiendo las señales del cielo para llegar a sus destinos. Lejos quedaron aquellas experiencias, ahora en las grandes ciudades las inmensas edificaciones y la contaminación impiden ver estas maravillas nocturnas. Pero afortunadamente en lugares más pequeños, en los preciosos pueblos del mundo rural, todavía hoy se puede disfrutar de este regalo que es viajar por las constelaciones. La Asociación "Descubre Palencia", recientemente creada por tres mujeres emprendedoras y propietarias de alojamientos con encanto en la provincia de Palencia, apuestan por las experiencias en "astroturismo" para poner en valor la observación del cielo nocturno en lugares con una magia especial. Han organizado para el verano 2023 varios encuentros en diferentes lugares de la provincia para la observación del cielo a través de telescopios profesionales: estrellas, planetas, nebulosas, etc. También habrá charlas sobre el universo, mitos y leyendas sobre las constelaciones, estrellas fugaces y muchas más actividades que serán guiadas por monitores certificados por la Fundación Starlight.



Astroturismo, Frómista, Palencia  
(cedida La Asociación "Descubre Palencia")



Carne Morucha de Salamanca

## CARNE DE MORUCHA DE SALAMANCA

Un producto muy típico de Salamanca es la carne de ternera morucha. Los ricos pastizales de las dehesas salmantinas sirven de alimento a la vaca morucha, raza autóctona que se caracteriza por su rusticidad y perfecta adaptación al medio. El resultado es una carne excepcional, con denominación protegida, de intenso color rojo y sabor aromático. Es una carne de gran calidad, destacando por su alto valor nutritivo y aporte en proteínas. Se distingue de otros tipos de carne de vacuno por su sabor, la mayor finura de fibras musculares y la grasa bien distribuida. Goza de una Indicación Geográfica desde 1995 y por ello forma parte de los alimentos protegidos de la región.



## PALACIO DE RIOFRÍO, SEGOVIA

Proponemos una visita al Palacio Real de Riofrío. Isabel de Farnesio, segunda esposa de Felipe V, es quien manda construir este lugar por miedo a quedar privada del palacio y jardines de La Granja, pues habiendo muerto su marido, es su hijastro Fernando VI (con el que no tiene muy buena relación) quién sucede en el trono a Felipe V. En poco tiempo, muere Fernando y pasa al trono Carlos III, hijo de Isabel, lo que hace que ésta vuelva a tener un papel destacado en la corte y no llegue a habitar el Real Sitio, convirtiéndose, a pesar de sus grandes dimensiones, en un pabellón de caza. Sólo ha sido habitado en dos ocasiones: por el Rey consorte Francisco de Asís y el Rey Alfonso XII, para pasar el luto de su mujer María de las Mercedes, en 1878. Cabe destacar su escalera, una de las más bellas y logradas del barroco español, y su museo de caza, donde se puede ver su colección de taxidermia. Interesante también el bosque que rodea a este espacio, de unas 640 hectáreas y en el que podemos disfrutar de los ciervos, gamos y aves de esta importante reserva biológica y ecológica.



Palacio de Riofrío, Segovia  
(cedida Prodestur)





Puente de Santo Domingo, Covaleda, Soria (cedida agencia lcal)

### **SENDERISMO Y NATURALEZA EN COVALEDA, RUTA DE LOS PUENTES, SORIA**

La ruta permite conocer los diferentes puentes que acompañan al río Duero en su paso por el municipio de Covaleda, en la comarca de los pinares sorianos. Al inicio se encuentra la gran explanada conocida como el Raso de la Nava, que es un área de campamento y cuenta también con una ermita que data de 1947. Los primeros puentes son el de Santo Domingo, románico, y después del Paso de los Arrieros, haciendo referencia a ese antiguo oficio. Continúa por un muro ciclópeo, levantado por los primeros pobladores de Covaleda, los celtíberos, entre los siglos IV y III a.c. Más adelante se encuentra una Necropolis altomedieval.

En la etapa final, llegando ya al camping, el último puente que se atraviesa es el Puente de Soria, de origen gótico. Toda la ruta está marcada con el PRC-SO 75, siguiendo las marcas blancas y amarillas. La distancia total de la ruta es de 15,4 km. Gran parte de la ruta coincide también con el Camino Natural Senda del Duero.



### **LOS CORTADOS DEL PISUERGA, CABEZÓN DE PISUERGA, VALLADOLID**

La senda de los cortados del Pisuega (PRC-VA8) es un recorrido circular de 8 km, homologado por la Federación Castellano Leonesa de Montaña. Tiene un gran valor geológico, con paramos, cuevas y valles, lo cual crea un paisaje idílico para los amantes del senderismo, el ciclismo e incluso la escalada. Comienza en la localidad de Cabezón de Pisuega y se puede hacer en varios tramos. El primer tramo, desde el Barrio de Bodegas al Mirador del puente. Este recorrido tiene unas vistas y unas puestas de sol inolvidables. Debido a la erosión a lo largo de millones de años del río Pisuega, se han ido creando unos enormes tajos en los cerros que forman las paredes verticales con altos precipicios. La dificultad de este recorrido es media, siendo el tiempo estimado en su realización de 2 horas y media, y cuenta con un desnivel de 157 metros.



Cortados Cabezón de Pisuega, Valladolid



### **PLAYA DE CIONAL, ZAMORA**

Para disfrutar este verano, qué mejor que refrescarse en una de las playas zamoranas. Zamora, a pesar de ser de una provincia interior, cuenta con varias playas fluviales, en lagos o embalses. Hoy os descubrimos la Playa de Cional, en el embalse de Valparaíso, a 200 metros del propio pueblo del mismo nombre, junto a la carretera, dentro de la Sierra de la Culebra. Cuenta con bar, servicios, instalaciones deportivas, un parque infantil, aparcamientos y mil metros de césped para el uso y disfrute de los usuarios. Es una playa de arena y posee una zona de arboleda estupenda junto al agua. Muy cerca, en el municipio de Villardeciervos, en medio de un frondoso rebollar se abre paso junto al embalse de Valparaíso, otra de las playas más grandes y estupendas de la provincia: la playa de Los Molinos.



Playa Cional, Zamora



**Recuerda que en Castilla y León lo encontrarás todo y más...  
¡¡¡TE ESPERAMOS!!!**

# PROPUESTAS DE LAS POSADAS REALES DE CASTILLA Y LEÓN



Posada Real Quinta San José, Piedralaves, Ávila



Si buscas una experiencia de completa inmersión en la naturaleza y la autenticidad de Castilla y León, te recomendamos las Posadas Reales ¡nuestra marca de calidad dentro del Turismo Rural! No sólo te alojarás en edificios singulares, sino que la excelencia del alojamiento y del trato están garantizadas! Una estancia perfecta para vivir una experiencia inolvidable y sumergirte en todas las actividades, patrimonio y naturaleza de Castilla y León.



## Ávila

- **POSADA REAL LOS CINCO LINAJES**

[www.loscincolinajes.com](http://www.loscincolinajes.com)

[info@loscincolinajes.es](mailto:info@loscincolinajes.es)

- **POSADA REAL DEL INFANTE**

[www.posadadelinfante.es](http://www.posadadelinfante.es)

[info@posadadelinfante.es](mailto:info@posadadelinfante.es)

- **POSADA REAL QUINTA DE SAN JOSÉ**

[www.posadaquintasanjose.es](http://www.posadaquintasanjose.es)

[posadaquintasanjose@hotmail.com](mailto:posadaquintasanjose@hotmail.com)

- **POSADA REAL EL LINAR DEL ZAIRE**

[www.ellinardelzaire.com](http://www.ellinardelzaire.com)

[info@ellinardelzaire.com](mailto:info@ellinardelzaire.com)

- **POSADA REAL HOSTERÍA DEL MUDÉJAR**

[www.hosteriadelmudejar.com](http://www.hosteriadelmudejar.com)

[info@hosteriadelmudejar.com](mailto:info@hosteriadelmudejar.com)

## Burgos

- **POSADA REAL HOSPEDERÍA CONVENTO SAN FRANCISCO**

<http://www.conventosanfrancisco.es/>

[hospederia@conventosanfrancisco.es](mailto:hospederia@conventosanfrancisco.es)

- **POSADA REAL HOSPEDERÍA JARAMILLO**

<https://www.hospederiajaramillo.com/>

[info@hospederiajaramillo.com](mailto:info@hospederiajaramillo.com)

## León

- **HOTEL RURAL EL RINCÓN DE BABIA**

[www.elrincondebabia.com](http://www.elrincondebabia.com)

[informacion@elrincondebabia.com](mailto:informacion@elrincondebabia.com)

- **POSADA CASA DE TEPA**

[www.casadetepa.com](http://www.casadetepa.com)

[casadetepa@casadetepa.com](mailto:casadetepa@casadetepa.com)

- **POSADA REAL HOSTERÍA CAMINO**

<https://www.hosteriacamino.com>

[informacion@hosteriacamino.com](mailto:informacion@hosteriacamino.com)

## Palencia

- **POSADA REAL SANTA MARIA LA REAL**

<https://www.posadasantamarialareal.com>

[reservas@alojamientosconhistoria.com](mailto:reservas@alojamientosconhistoria.com)

## Salamanca

- **HOTEL RURAL QUINTA DE LA CONCEPCIÓN**

[www.quintadelaconcepcion.es](http://www.quintadelaconcepcion.es)

[info@quintadelaconcepcion.es](mailto:info@quintadelaconcepcion.es)

- **POSADA REAL CASTILLO DEL BUEN AMOR**

[www.buenamor.net](http://www.buenamor.net)

[castillo@buenamor.net](mailto:castillo@buenamor.net)

- **HOTEL RURAL MUSICAL**

[www.ruralmusical.es](http://www.ruralmusical.es)  
[ruralmusical@gmail.com](mailto:ruralmusical@gmail.com)

- **HOTEL RURAL FAENAS CAMPERAS**

[www.faenascamperas.com](http://www.faenascamperas.com)  
[info@faenascamperas.com](mailto:info@faenascamperas.com)

- **POSADA REAL MINGASEDA**

[www.posadamingaseda.com](http://www.posadamingaseda.com)  
[reservas@posadamingaseda.es](mailto:reservas@posadamingaseda.es)

- **POSADA REAL EL SEÑORÍO DE LA SERREZUELA**

[www.elseñoriodelaserrezuela.com](http://www.elseñoriodelaserrezuela.com)  
[elsenoriodelaserrezuela@hotmail.com](mailto:elsenoriodelaserrezuela@hotmail.com)

- **POSADA REAL CASA DEL BRASILEIRO**

[www.casabrasilero.com](http://www.casabrasilero.com)  
[reservascasabrasilero@gmail.com](mailto:reservascasabrasilero@gmail.com)

- **POSADA REAL CASERÍO DE LOBONES**

[www.lobones.com](http://www.lobones.com)  
[info@lobones.com](mailto:info@lobones.com)

- **HOTEL RURAL FINCA FUENTE TECHADA**

[www.fincafuentetechada.com](http://www.fincafuentetechada.com)  
[hotel@hotelfincafuentetechada.com](mailto:hotel@hotelfincafuentetechada.com)

## Segovia

## Soria

- **POSADA REAL DEL INDIANO**

[www.posadadelindiano.com](http://www.posadadelindiano.com)  
[posadadelindiano@hotmail.com](mailto:posadadelindiano@hotmail.com)

- **POSADA REAL LA VIEJA CHIMENEA**

[www.laviejachimenea.com](http://www.laviejachimenea.com)  
[info@laviejachimenea.com](mailto:info@laviejachimenea.com)

- **POSADA REAL LA ALMAZUELA**

[www.almazuela.net](http://www.almazuela.net)  
[info@almazuela.es](mailto:info@almazuela.es)

- **POSADA REAL REAL POSADA DE LA MESTA**

[www.realposada.com](http://www.realposada.com)  
[info@realposada.com](mailto:info@realposada.com)

- **POSADA REAL LOS TEMPLARIOS**

[www.posadalostemplarios.com](http://www.posadalostemplarios.com)  
[info@posadalostemplarios.com](mailto:info@posadalostemplarios.com)

- **POSADA REAL DON MARCOS**

<https://www.hoteldonmarcos.es/>  
[hoteldonmarcos.sl@gmail.com](mailto:hoteldonmarcos.sl@gmail.com)

## Valladolid

- **POSADA REAL LA POSADA DEL PINAR**

[www.laposadadelpinar.com](http://www.laposadadelpinar.com)  
[info@laposadadelpinar.com](mailto:info@laposadadelpinar.com)

- **POSADA REAL CONCEJO HOSPEDERÍA**

[www.concejohospederia.com](http://www.concejohospederia.com)  
[info@concejohospederia.com](mailto:info@concejohospederia.com)

- **POSADA REAL LA POSADA DEL CANAL**

[www.laposadadelcanal.com](http://www.laposadadelcanal.com)  
[laposadadelcanal@gmail.com](mailto:laposadadelcanal@gmail.com)

- **POSADA REAL LA CASONA DE MONTEALEGRE**

<https://casonademontealegre.es/>  
[gerencia@casonademontealegre.com](mailto:gerencia@casonademontealegre.com)

## Zamora

- **POSADA REAL LA MULA DE LOS ARRIBES**

[www.lamuladelosarribes.com](http://www.lamuladelosarribes.com)  
[info@lamuladelosarribes.com](mailto:info@lamuladelosarribes.com)

- **POSADA REAL LA CARTERÍA**

<http://www.lacarteria.com/>  
[posadareallacarteria@gmail.com](mailto:posadareallacarteria@gmail.com)

- **POSADA REAL LA PASCASIA**

<http://www.lapascasia.com/>  
[lapascasia@gmail.com](mailto:lapascasia@gmail.com)

- **POSADA REAL EL SENDERO DEL AGUA**

[www.elsenderodelagua.es](http://www.elsenderodelagua.es)  
[elsenderodelagua@gmail.com](mailto:elsenderodelagua@gmail.com)

- **POSADA REAL VILLA LUCERNA SPORTS&HOTEL RESORT**

[www.villalucerna.com](http://www.villalucerna.com)  
[info@villalucerna.es](mailto:info@villalucerna.es)

- **POSADA REAL DE LAS MISAS**

[www.posadadelasmisas.com](http://www.posadadelasmisas.com)  
[posadadelasmisas@gmail.com](mailto:posadadelasmisas@gmail.com)

- **POSADA REAL LOS CONDESTABLES**

[www.posadaloscondestables.com](http://www.posadaloscondestables.com)  
[info@posadaloscondestables.com](mailto:info@posadaloscondestables.com)

- **HOTEL RURAL LA YÉNSULA**

[www.layensula.es](http://www.layensula.es)  
[reservas@layensula.es](mailto:reservas@layensula.es)

- **POSADA REAL LA POSADA DEL BUEN CAMINO**

[www.laposadadelbuencamino.com](http://www.laposadadelbuencamino.com)  
[info@laposadadelbuencamino.com](mailto:info@laposadadelbuencamino.com)

- **POSADA REAL CASTILLO MONTE LA REINA**

<https://montelareina.es/>  
[reservas@montelareina.es](mailto:reservas@montelareina.es)

# PROPUESTAS DE LAS RUTAS DEL VINO CASTILLA Y LEÓN



La naturaleza es, sin duda, uno de los elementos indispensables de las Rutas del Vino de Castilla y León. Viñedos centenarios, ubicados en paisajes de ensueño, en los que flora y fauna conviven en un equilibrio perfecto y dibujan un horizonte cargado de magia y contraste. Espacios naturales, cercanos y repletos de hospitalidad, que otorgan al vino y sus gentes una personalidad única. Parques naturales, espacios protegidos, ríos, senderos y caminos que te permitirán desconectar de las preocupaciones para volver a conectar con uno mismo. Naturaleza en estado puro.



- **RUTA DEL VINO ARLANZA**

Siente la esencia de Castilla con la Ruta del Vino Arlanza. Corazón de una tierra en la que la historia del vino viaja a través del tiempo.

<https://www.rutadelvinoarlanza.com/es/>

[info@rutadelvinoarlanza.com](mailto:info@rutadelvinoarlanza.com)

- **RUTA DEL VINO ARRIBES**

Un paraíso cobijado entre cañones de granito y rocas metamórficas, conocidos como arribes, arribas o arribanzos, que perfilan el río Duero.

<https://www.rutadelvinoarribes.com/>

[hola@rutadelvinoarribes.com](mailto:hola@rutadelvinoarribes.com)

- **RUTA DEL VINO BIERZO ENOTURISMO**

Vinos con personalidad propia, Naturaleza, Arquitectura Medieval, Grandes Villas, Camino de Santiago!! Tenemos Planes para ti!!

<http://www.bierzoenoturismo.com>

[info@enoturismoenelbierzo.com](mailto:info@enoturismoenelbierzo.com)

- **RUTA DEL VINO CIGALES**

Haz enoturismo en la Campiña del Pisuerga, con nuestras bodegas subterráneas, castillos del vino, el Canal de Castilla (Eurovelo1), [Sendero GR296](#)

<https://www.rutadelvinocigales.com>

[info@rutadelvinocigales.com](mailto:info@rutadelvinocigales.com)

- **RUTA DEL VINO RIBERA DEL DUERO**

Consolidado como el segundo itinerario enoturístico más visitado de España, cuenta con múltiples experiencias para todos los gustos y públicos.

<https://www.rutadelvinoriberadelduero.es/>

[info@riberate.com](mailto:info@riberate.com)

- **RUTA DEL VINO DE RUEDA**

Extenso legado histórico gastronómico. El paisaje castellano, caracterizado por sus verdes campos y pinares, se transforma en esta Ruta.

<https://www.rutadelvinoderueda.com/es/>

[info@rutadelvinoderueda.com](mailto:info@rutadelvinoderueda.com)

- **RUTA DEL VINO SIERRA DE FRANCIA**

Integrada en la Reserva de la Biosfera de las Sierras de Béjar-Francia y el Parque Natural de la Sierra de Francia Batuecas.

<https://rutadelvinosierradefrancia.com/>

[info@rutadelvinosierradefrancia.com](mailto:info@rutadelvinosierradefrancia.com)

- **RUTA DEL VINO DE TORO**

Su incalculable patrimonio, sus vinos, su gastronomía, y sus gentes que os esperan con los brazos abiertos. Una experiencia que deja huella.

<https://www.rutavinotoro.com/>

[info@rutavinotoro.com](mailto:info@rutavinotoro.com)

- **RUTA DEL VINO DE ZAMORA**

El lugar ideal para disfrutar de espacios perfectamente conservados que mantienen la esencia del pasado. Es mucho más que vino. Es enoturismo.

<https://rutavinozamora.com/>

[info@rutavinozamora.com](mailto:info@rutavinozamora.com)

# PROPUESTAS DE AGENCIAS DE RECEPTIVO DE CASTILLA Y LEÓN

En este boletín también os presentamos las propuestas de algunas **agencias de viaje de receptivo de Castilla y León**, que organizan diferentes actividades, partiendo del profundo conocimiento del territorio y de una experiencia asentada en el tiempo..

- **RUTAS DEL CAMINO DE SANTIAGO**

Especializada en la ruta jacobea.

[www.rutasdelcaminodesantiago.com/historia-del-camino](http://www.rutasdelcaminodesantiago.com/historia-del-camino)

[miguelangel@rutasdelcaminodesantiago.com](mailto:miguelangel@rutasdelcaminodesantiago.com)

- **DESTINO DIVINO**

Actividades de enoturismo y turismo en familia.

[www.destino-divino.com/experiencias-en-familia/](http://www.destino-divino.com/experiencias-en-familia/)

[Info@destino-divino.com](mailto:Info@destino-divino.com)

- **NIS-NORTH INCOMING SERVICE SL**

Unique Wine & Gastronomy experience in Rueda, Ribera del Duero and Basque Country.

<https://nis.es/from-madrid-to-bilbao.html>

[cyl@nis-dmc.com](mailto:cyl@nis-dmc.com) or [hello@nis-dmc.com](mailto:hello@nis-dmc.com)

- **TOP RIBERA DEL DUERO**

Receptivo de la Ribera del Duero: paquetes turísticos, alojamientos, bodegas, restaurantes, ocio...

[www.topriberadelduero.com](http://www.topriberadelduero.com)

[info@topriberadelduero.com](mailto:info@topriberadelduero.com)

- **VITORSALAMANCA**

Conoce nuestra provincia de Salamanca en experiencias de medio día o día completo.

[www.vitorsalamanca.com](http://www.vitorsalamanca.com)

[info@vitorsalamanca.com](mailto:info@vitorsalamanca.com)

- **RESERVASLEON.COM**

Especialistas en Escapadas Románticas, Culturales y Aventureras por León y provincia.

[www.reservasleon.com/zona/1/leon](http://www.reservasleon.com/zona/1/leon)

[reservas@reservasleon.com](mailto:reservas@reservasleon.com)

- **VERONIA TOURS SL**

Customized special interest tours: cultural, pilgrimages, choir, wine and gourmet...

<https://www.veroniatours.com/tours>

[veroniatours@veroniatours.com](mailto:veroniatours@veroniatours.com)

- **ALACARTA WINE & GOURMET TOURS**

Especialista en viajes y experiencias exclusivas de vino y gastronomía.

[www.alacarta.es](http://www.alacarta.es)

[info@alacarta.es](mailto:info@alacarta.es)

- **BINATUR**

Verano 2020 en el Bierzo con hijos. Vacaciones con niños.

<https://binatur.es/vacaciones-con-ninos-en-el-bierzo/>

[reservas@binatur.es](mailto:reservas@binatur.es)

- **LA MIRADA CIRCULAR**

Ruta circular en BTT y Running en El Bierzo. 4, 5, 6 y 7 días de ruta.

<https://lamiradacircular.es/> y <https://lamiradacircular.es/contactar>

[contacto@lamiradacircular.es](mailto:contacto@lamiradacircular.es)

- **MUNDICAMINO**

Agencia receptiva de todas las rutas de peregrinaje peninsulares.

[www.mundicamino.com](http://www.mundicamino.com)

[travel@mundicamino.com](mailto:travel@mundicamino.com)

- **WELLBEDS**

Portal de reservas especializado en salud y bienestar.

[www.wellbeds.es](http://www.wellbeds.es)

[info@wellbeds.es](mailto:info@wellbeds.es)

- **NATURALISTE**

Viajes y tours por Arribes del Duero, Sierra de la Culebra, Sanabria, Sierra de Francia...

<https://naturaliste.es/>

[info@naturaliste.es](mailto:info@naturaliste.es)





- **CAMINANDOCAMINANDO**

Itinerarios del Camino de Santiago a pie o en bici, de senderismo y cicloturismo por España.

[www.caminandocaminando.com](http://www.caminandocaminando.com)  
[info@caminandocaminando.com](mailto:info@caminandocaminando.com)

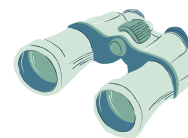

- **THEWAYTOURS**

Circular Tour por los Picos de Europa.

<https://www.thewaytours.com/packages/circular-tour-picos-de-europa-2/>  
[info@thewaytours.com](mailto:info@thewaytours.com)

- **CULTUR VIAJES**

Escapadas culturales para adultos en torno al románico palentino.

[www.culturviajes.org/escapadas](http://www.culturviajes.org/escapadas)  
[info@culturviajes.org](mailto:info@culturviajes.org)

- **SPANISHG G EXPERIENCE**

Viajes gastronómicos a medida por el norte de España.

[www.spanishgexperience.com/es](http://www.spanishgexperience.com/es)  
[travel@spanishgexperience.com](mailto:travel@spanishgexperience.com)

- **SPAIN IS MORE**

Especialistas en el norte de España y el Camino de Santiago.

<https://www.spainismore.es/camino-de-santiago-viajes>  
[info@spainismore.com](mailto:info@spainismore.com)



- **VIAJES SALAMANCA**

Viajes Burbuja y las más singulares experiencias en Salamanca y Castilla y León. Fly and drive. Golf@wine.

<http://www.viajessalamanca.com/> y <https://dmcastillayleon.com/>  
[marco@viajessalamanca.com](mailto:marco@viajessalamanca.com)

- **VIAJES TURISCAR**

Circuitos: Ruta Isabel La Católica/León y los Arribes/Salamanca y Castilla. 7 días.

[www.viajesturiscar.grupoairmet.com](http://www.viajesturiscar.grupoairmet.com)  
[viajesturiscar@hotmail.com](mailto:viajesturiscar@hotmail.com)

- **RUTAS DE VINO - VINTAGE SPAIN**

Escapada 2 noches en la Ribera del Duero con transporte.

<https://www.rutasdevino.com/enoshop/producto/enoturismo-ribera-del-duero-transporte/>  
[jorge@vintagespain.com](mailto:jorge@vintagespain.com)

- **WELCOME CASTILLA Y LEÓN**

Ven y Vive la Historia y Cultura de Castilla y León a nuestro lado. Visitas Guiadas en centros históricos.

<https://www.welcomecastillayleon.com/>  
[info@welcomecastillayleon.com](mailto:info@welcomecastillayleon.com)

- **SPACIO LIBRE - DESTINO PALENCIA**

Especialistas en Escapadas, Rutas Culturales, Gastronómicas, individuales, grupos, eventos e incentivos por Palencia y provincia.

[www.spaciolibre.com/destino-palencia](http://www.spaciolibre.com/destino-palencia)  
[info@spaciolibre.com](mailto:info@spaciolibre.com)



- **INCOMING SALAMANCA**

Especialistas en turismo cultural, enológico y gastronómico en Salamanca y en Castilla y León.

[www.incomingsalamanca.com](http://www.incomingsalamanca.com)  
[info@incomingsalamanca.com](mailto:info@incomingsalamanca.com)

- **MUNDILEON**

Agencia receptiva mayorista minorista especializada en paquetes de circuitos en León y provincia. Turismo rural y excursiones.

[www.mundileon.es](http://www.mundileon.es)  
[direccion@mundileon.com](mailto:direccion@mundileon.com)

- **ISABEL BOUTIQUE TUR**

Viajes exclusivos VIP y MICE por toda España. Cultura, gastronomía, enoturismo. Programas a la medida.

<http://www.isabeltur.com/ru/>  
[gala@isabeltur.com](mailto:gala@isabeltur.com)

- **CAMINO DE SANTIAGO RESERVAS**

Agencia de Viajes Especializada en el Camino de Santiago, Reserva en Hoteles, Alquiler de Bicicletas, Traslados de Equipaje, etc.....

[www.caminodesantiagoreservas.com](http://www.caminodesantiagoreservas.com)  
[info@caminodesantiagoreservas.com](mailto:info@caminodesantiagoreservas.com)

- **ALBUR VIAJES BENAVENTE**

Magníficamente situados en Benavente, cruce de rutas, ofrecemos nuestro saber hacer en el campo del turismo.

[www.viajesalbur.net](http://www.viajesalbur.net)  
[viajes@viajesalbur.net](mailto:viajes@viajesalbur.net)

