

CASTILLA Y LEÓN



PUERTO ESPACIAL Valoria la Buena

A pocos kilómetros de Valladolid, en la localidad de Valoria la Buena podrás descubrir un auténtico decorado de cine de ciencia ficción.

Puerto Espacial es una exposición permanente repleta de imaginación y fantasía para todas las edades: aquí os esperan naves espaciales, robots, criaturas extraterrestres y personajes de todos los rincones de la galaxia en un lugar único.

Además está a tan sólo 5 minutos de El Castillo Encantado de Trigueros del Valle, sin duda merece la pena una visita conjunta llena de magia y emoción.

La aventura os espera en Puerto Espacial. Que la fuerza os acompañe visitantes.

www.puertoespacial.es



PROPUESTAS TURÍSTICAS EN CASTILLA Y LEÓN



Museo antropológico de Riatas, Ávila
(cedida por Longino y Gloria Hernández Zazo)



ROMERÍA DEL CRISTO DE LA LUZ EN LANZAHÍTA, ÁVILA

Esta romería data del siglo XVI, se lleva a cabo diez días después de la Ascensión y diez días antes del Corpus, en el día de Pentecostés. Se evoca la aparición del Cristo de la Luz a unos pastores de Lanzahíta a orillas del río Tiétar, junto a la pedanía de Hontanares. Después de aquella manifestación, la imagen del Cristo de Lanzahíta desapareció varias veces de la iglesia parroquial del pueblo reapareciendo en el mismo lugar de Hontanares, donde construyeron una ermita en su honor que acoge su figura. Así relatan que nació la tradición anual de visitar al Cristo en romería desde Lanzahíta, llevándole el cirio pascual del pueblo. Los numerosos carruajes adornados y caballos se concentran en Lanzahíta el día anterior a la romería iniciando la fiesta. Por la tarde, ante la ermita de Nuestra Señora la Virgen del Prado, se efectúa la tradicional «Bendición del Cirio», cirio al que luego escoltarán devotamente los romeros hasta la localidad de Hontanares. Donde tiene lugar la procesión en honor al Cristo y las mayordomas entregan el cirio que iluminará al Cristo durante todo el año. Declarada en 2001 Fiesta de Interés Turístico de Castilla y León.

SENDERO MINERO DE JUARROS, BURGOS

Entre las localidades de San Adrián y Brieva de Juarros, discurre el Sendero Minero, la ruta de senderismo más célebre de la comarca de Juarros, por su facilidad en el recorrido y los curiosos enclaves que permite conocer. A lo largo de la segunda mitad del siglo XIX y hasta los años 70 del siglo XX este fue un territorio minero, donde se extrajeron ingentes cantidades de carbón. En el recorrido encontraremos restos de esta actividad extractiva: 9 pozos de minas de carbón, una calera, también relacionada con la actividad minera y otros enclaves como el molino de Brieva. La bien señalizada ruta discurre por zonas de pasto para el ganado y entre bosques de roble y pino. En muchos lugares hay paneles informativos que explican detalles sobre minería en la comarca de Juarros. Quizás el lugar más famoso del recorrido sea el pozo de San Ignacio, con una caída de 200 metros de profundidad, muy cerca del pueblo de San Adrián de Juarros.



Mina, Puras de Villafranca, pedanía de Belorado, Burgos
(cedida agencia Ical)

EL BOSQUE DE LOS ENANITOS EN ALMANZA, LEÓN

Hay un bosque muy especial a tan solo 60 km de León. Una ruta encantadora muy sencilla para hacer en familia con los más pequeños. El Bosque de Los Enanitos en Almanza. Entre robles, una ruta total de tan solo 2,2 km, podréis descubrir a todos los enanitos, a la bruja. Incluso podréis ver a los tres cerditos y al lobo feroz. Está señalizado, no hay perdida, y con un cómodo parking para dejar el vehículo e introducirnos en el bosque, un recorrido muy agradable para disfrutar todos juntos, podréis llevaros la merienda, hay mesas para picnic, un columpio y aprovechando que os habéis desplazado hasta Almanza podréis daros un paseo por el casco histórico, declarado Conjunto Histórico Medieval.



Bosque de los Enanitos, Almanza, León

CYCLOPE, GRAN RETO CICLISTA EN PALENCIA

Si sois amantes de la bici, las rutas, los desafíos, el patrimonio, la naturaleza y la buena gastronomía, esta es vuestra gran ruta. "Cyclope" os propone descubrir nuestra provincia y disfrutar de vuestra pasión ciclista con varias modalidades diferentes. La primera de ellas "Palencia Roud" a través de 5 jornadas de carretera con 481 km con desnivel positivo +4.059 metros que os llevarán desde las infinitas llanuras de Tierra de Campos hasta la impresionante Montaña Palentina. La segunda "Palencia Gravel" 7 etapas con 586 km y un desnivel positivo de +5.431 metros por caminos de pasado minero o por los de la tradición vitivinícola. Pero si queréis más "Road Bike Stages" 6 destinos a lo largo y ancho de la provincia de Palencia donde encontraréis localidades preparadas para acoger concentraciones de clubes y campus de tecnificación en función de los objetivos de entrenamiento. Y si os gusta la emoción de la competición luchando contra las propias marcas o intentando superar los tiempos de los competidores, "Road Racing Series" es vuestro reto.



Ruta Cyclope, Palencia
(cedida Servicio de Deportes. Diputación Provincial de Palencia)



Domus Artium 2002, Salamanca



MUSEO DE ARTE CONTEMPORÁNEO DOMUS ARTIUM 2002 (DA2), SALAMANCA

Hoy os hablamos del Domus Artium 2002, en museo de arte contemporáneo de Salamanca, más conocido como DA2. El centro de arte está edificado sobre lo que fue la antigua cárcel provincial, un edificio de estilo ecléctico construido en 1930. La reforma actual fue realizada por el arquitecto español Horacio Fernández del Castillo, intentando respetar la memoria histórica del edificio en algunas de sus salas (como su sala central que conserva las puertas de las celdas y la reja de hierro original) y al mismo tiempo, se han creado nuevos espacios expositivos y de gestión que se adaptan de un modo más funcional a las necesidades programáticas del centro. Tiene una superficie construida de 9.500 m² de los cuales más de 2.600 m² están destinados a salas de exposición. El centro está dotado de biblioteca, centro de documentación, sala de conferencias, tienda, cafetería y restaurante.



CAÑADA REAL SORIANA OCCIDENTAL, SEGOVIA

Las Cañadas Reales cruzaban la Península prácticamente de norte a sur. En el caso de Castilla y León, la actividad ganadera es bien conocida, por lo que son bastantes las Cañadas Reales y vías pecuarias que pasan por nuestra Comunidad. Tienen una gran importancia económica, geográfica y medioambiental. Este último caso es especialmente relevante porque debido a su protección, hoy en día es muy utilizado a nivel de senderismo y de rutas en bici. Por la provincia de Segovia atraviesan tres Cañadas Reales: La Cañada Real Leonesa Oriental, La Cañada Real Segoviana y La Cañada Real Soriana Occidental. Destacaremos esta última gracias a su conservación, señalización y por estar situada a lo largo de la Sierra de Guadarrama. También denominada "La Vera de la Sierra", en una parte coincidirá con el sendero de gran recorrido GR-88. En esta calzada encontraremos elementos relacionados con la actividad trashumante como esquilos y lavaderos, en algunos casos, muy bien conservados. Además, un paisaje variado entre pinos, melojos, sabinas, encinas, una gastronomía popular como la caldereta, asados, migas del pastor. Y mucho patrimonio cultural y artístico; ermitas, pueblos con encanto, fuentes, potros de herrar, abrevaderos, puentes. En definitiva, un paisaje del que disfrutar con todos los sentidos.



Rebaño de ovejas en la Cañada Real, Segovia
(cedida Prodestur Segovia)





Tradicional Paso del Fuego en San Pedro Manrique, Soria (cedida agencia Ical)

FIESTA EL PASO DEL FUEGO, EN SAN PEDRO MANRIQUE, SORIA

Declarada Fiesta de Interés Turístico Nacional desde 1980. Víspera de la noche de San Juan, 23 de junio, se celebra este rito ancestral. Consiste en cruzar descalzos las brasas de una hoguera preparada con madera de roble, que arde desde las 9 de la tarde, y a las 12 de la noche ya está todo preparado para que la gente del pueblo elegida pueda cruzarla descalzos, generalmente con alguien subido a hombros. Emocionante jornada que viven los sampedranos y visitantes, que siguen al día siguiente con la Caballada, las Mórdidas y la pingada del Mayo. El edificio de la Fundación Raimundo del Rincón-Nicolasa Subirán acoge el Centro de Interpretación del Paso del Fuego y comparte las instalaciones con la Oficina de Turismo de San Pedro Manrique. El edificio consta de tres plantas. También una sala donde se proyecta un vídeo de contenidos culturales, etnográficos y medioambientales de la comarca de Tierras Altas.



DE MUSEOS POR VALLADOLID

Valladolid cuenta con un gran número de museos, ubicados en impresionantes edificios y con una rica y diversa oferta cultural. Podemos disfrutar tanto de pinturas y esculturas, como de los edificios en sí. Uno de los más importantes es el Museo Nacional de Escultura, ubicado en el colegio de San Gregorio, gran ejemplo del gótico isabelino, es considerado el mejor en escultura religiosa de madera policromada de Europa. Tiene obras de los ilustres, Juan de Juni y Gregorio Fernández, entre otros. El Museo Casa de Cervantes, es la única casa del escritor que se conserva en España. Viviendo aquí gestionó la publicación de la primera parte de la exitosa novela de Don Quijote de la Mancha. Tampoco nos podemos olvidar del Museo de Valladolid, en el Palacio de Fabio Nelli, el cual alberga una amplia colección de arqueología y una zona dedicada a piezas históricas y artísticas de la provincia de Valladolid. Estos son sólo algunos de los muchos que hay para visitar, tanto en la ciudad como en la provincia.



Museo Escultura, Valladolid



RUTA DE LAS CASCADAS DE SOTILLO, ZAMORA

Es una ruta de 7 km (ida y vuelta), dificultad media. Está señalizada con balizas de color marrón. Se puede hacer todo el año, en especial primavera y otoño. Es una de las rutas más bonitas del Parque Natural y posiblemente una de las más conocidas. La ruta comienza en Sotillo de Sanabria donde dejaremos el coche, cerca del puente sobre el río Truchas. Empezaremos a andar por el camino empedrado y a veces con agua que nos llevará a las cascadas, está senda sale a mano izquierda y estará marcada por balizas de color marrón, una vez en la senda no tendremos ningún problema de pérdida hasta llegar a las cascadas de Sotillo. Durante la ascensión, con algo de dificultad por las piedras, podremos admirar bosques auténticamente vírgenes de especies como acebos, robles, castaños y avellanos. Antes de poder divisar las cascadas, oiremos el caer de las aguas sobre el río Truchas, hay que tener cuidado con la fuerte pendiente que nos llevará al río. El agua de las Cascadas de Sotillo procede de la Laguna de Sotillo que se encuentra a 1.600 metros.



Cascadas de Sotillo, Sotillo de Sanabria, Zamora



**Recuerda que en Castilla y León lo encontrarás todo y más...
¡¡¡TE ESPERAMOS!!!**

PROPUESTAS DE LAS POSADAS REALES DE CASTILLA Y LEÓN



Posada Real La Posada del Buen Camino,
Villanueva de Campeán, Zamora



Si buscas una experiencia de completa inmersión en la naturaleza y la autenticidad de Castilla y León, te recomendamos las Posadas Reales ¡nuestra marca de calidad dentro del Turismo Rural! No sólo te alojarás en edificios singulares, sino que la excelencia del alojamiento y del trato están garantizadas! Una estancia perfecta para vivir una experiencia inolvidable y sumergirte en todas las actividades, patrimonio y naturaleza de Castilla y León.



Ávila

- **POSADA REAL LOS CINCO LINAJES**

www.loscincolinajes.com

info@loscincolinajes.es

- **POSADA REAL DEL INFANTE**

www.posadadelinfante.es

info@posadadelinfante.es

- **POSADA REAL QUINTA DE SAN JOSÉ**

www.posadaquintasanjose.es

posadaquintasanjose@hotmail.com

- **POSADA REAL EL LINAR DEL ZAIRE**

www.ellinardelzaire.com

info@ellinardelzaire.com

- **POSADA REAL HOSTERÍA DEL MUDÉJAR**

www.hosteriadelmudejar.com

info@hosteriadelmudejar.com

Burgos

- **POSADA REAL HOSPEDERÍA CONVENTO SAN FRANCISCO**

<http://www.conventosanfrancisco.es/>

hospederia@conventosanfrancisco.es

- **POSADA REAL HOSPEDERÍA JARAMILLO**

<https://www.hospederiajaramillo.com/>

info@hospederiajaramillo.com

León

- **HOTEL RURAL EL RINCÓN DE BABIA**

www.elrincondebabia.com

informacion@elrincondebabia.com

- **POSADA CASA DE TEPA**

www.casadetepa.com

casadetepa@casadetepa.com

- **POSADA REAL HOSTERÍA CAMINO**

<https://www.hosteriacamino.com>

informacion@hosteriacamino.com

Palencia

- **POSADA REAL SANTA MARIA LA REAL**

<https://www.posadasantamarialareal.com>

reservas@alojamientosconhistoria.com

Salamanca

- **HOTEL RURAL QUINTA DE LA CONCEPCIÓN**

www.quintadelaconcepcion.es

info@quintadelaconcepcion.es

- **POSADA REAL CASTILLO DEL BUEN AMOR**

www.buenamor.net

castillo@buenamor.net

- **HOTEL RURAL MUSICAL**

www.ruralmusical.es
ruralmusical@gmail.com

- **HOTEL RURAL FAENAS CAMPERAS**

www.faenascamperas.com
info@faenascamperas.com

- **POSADA REAL MINGASEDA**

www.posadamingaseda.com
reservas@posadamingaseda.es

- **POSADA REAL EL SEÑORÍO DE LA SERREZUELA**

www.elseñoriodelaserrezuela.com
elsenoriodelaserrezuela@hotmail.com

- **POSADA REAL CASA DEL BRASILEIRO**

www.casabrasilero.com
reservascasabrasilero@gmail.com

- **POSADA REAL CASERÍO DE LOBONES**

www.lobones.com
info@lobones.com

- **HOTEL RURAL FINCA FUENTE TECHADA**

www.fincafuentetechada.com
hotel@hotelfincafuentetechada.com

Segovia

Soria

- **POSADA REAL DEL INDIANO**

www.posadadelindiano.com
posadadelindiano@hotmail.com

- **POSADA REAL LA VIEJA CHIMENEA**

www.laviejachimenea.com
info@laviejachimenea.com

- **POSADA REAL LA ALMAZUELA**

www.almazuela.net
info@almazuela.es

- **POSADA REAL REAL POSADA DE LA MESTA**

www.realposada.com
info@realposada.com

- **POSADA REAL LOS TEMPLARIOS**

www.posadalostemplarios.com
info@posadalostemplarios.com

- **POSADA REAL DON MARCOS**

<https://www.hoteldonmarcos.es/>
hoteldonmarcos.sl@gmail.com

Valladolid

- **POSADA REAL LA POSADA DEL PINAR**

www.laposadadelpinar.com
info@laposadadelpinar.com

- **POSADA REAL CONCEJO HOSPEDERÍA**

www.concejohospederia.com
info@concejohospederia.com

- **POSADA REAL LA POSADA DEL CANAL**

www.laposadadelcanal.com
laposadadelcanal@gmail.com

- **POSADA REAL LA CASONA DE MONTEALEGRE**

<https://casonademontealegre.es/>
gerencia@casonademontealegre.com

Zamora

- **POSADA REAL LA MULA DE LOS ARRIBES**

www.lamuladelosarribes.com
info@lamuladelosarribes.com

- **POSADA REAL LA CARTERÍA**

<http://www.lacarteria.com/>
posadareallacarteria@gmail.com

- **POSADA REAL LA PASCASIA**

<http://www.lapascasia.com/>
lapascasia@gmail.com

- **POSADA REAL EL SENDERO DEL AGUA**

www.elsenderodelagua.es
elsenderodelagua@gmail.com

- **POSADA REAL VILLA LUCERNA SPORTS&HOTEL RESORT**

www.villalucerna.com
info@villalucerna.es

- **POSADA REAL DE LAS MISAS**

www.posadadelasmisas.com
posadadelasmisas@gmail.com

- **POSADA REAL LOS CONDESTABLES**

www.posadaloscondestables.com
info@posadaloscondestables.com

- **HOTEL RURAL LA YÉNSULA**

www.layensula.es
reservas@layensula.es

- **POSADA REAL LA POSADA DEL BUEN CAMINO**

www.laposadadelbuencamino.com
info@laposadadelbuencamino.com

- **POSADA REAL CASTILLO MONTE LA REINA**

<https://montelareina.es/>
reservas@montelareina.es

PROPUESTAS DE LAS RUTAS DEL VINO CASTILLA Y LEÓN



La naturaleza es, sin duda, uno de los elementos indispensables de las Rutas del Vino de Castilla y León. Viñedos centenarios, ubicados en paisajes de ensueño, en los que flora y fauna conviven en un equilibrio perfecto y dibujan un horizonte cargado de magia y contraste. Espacios naturales, cercanos y repletos de hospitalidad, que otorgan al vino y sus gentes una personalidad única. Parques naturales, espacios protegidos, ríos, senderos y caminos que te permitirán desconectar de las preocupaciones para volver a conectar con uno mismo. Naturaleza en estado puro.



- **RUTA DEL VINO ARLANZA**

Siente la esencia de Castilla con la Ruta del Vino Arlanza. Corazón de una tierra en la que la historia del vino viaja a través del tiempo.

<https://www.rutadelvinoarlanza.com/es/>

info@rutadelvinoarlanza.com

- **RUTA DEL VINO ARRIBES**

Un paraíso cobijado entre cañones de granito y rocas metamórficas, conocidos como arribes, arribas o arribanzos, que perfilan el río Duero.

<https://www.rutadelvinoarribes.com/>

hola@rutadelvinoarribes.com

- **RUTA DEL VINO BIERZO ENOTURISMO**

Vinos con personalidad propia, Naturaleza, Arquitectura Medieval, Grandes Villas, Camino de Santiago!! Tenemos Planes para ti!!

<http://www.bierzoenoturismo.com>

info@enoturismoenelbierzo.com

- **RUTA DEL VINO CIGALES**

Haz enoturismo en la Campiña del Pisuerga, con nuestras bodegas subterráneas, castillos del vino, el Canal de Castilla (Eurovelo1), [Sendero GR296](#)

<https://www.rutadelvinocigales.com>

info@rutadelvinocigales.com

- **RUTA DEL VINO RIBERA DEL DUERO**

Consolidado como el segundo itinerario enoturístico más visitado de España, cuenta con múltiples experiencias para todos los gustos y públicos.

<https://www.rutadelvinoriberadelduero.es/>

info@riberate.com

- **RUTA DEL VINO DE RUEDA**

Extenso legado histórico gastronómico. El paisaje castellano, caracterizado por sus verdes campos y pinares, se transforma en esta Ruta.

<https://www.rutadelvinoderueda.com/es/>

info@rutadelvinoderueda.com

- **RUTA DEL VINO SIERRA DE FRANCIA**

Integrada en la Reserva de la Biosfera de las Sierras de Béjar-Francia y el Parque Natural de la Sierra de Francia Batuecas.

<https://rutadelvinosierradefrancia.com/>

info@rutadelvinosierradefrancia.com

- **RUTA DEL VINO DE TORO**

Su incalculable patrimonio, sus vinos, su gastronomía, y sus gentes que os esperan con los brazos abiertos. Una experiencia que deja huella.

<https://www.rutavinotoro.com/>

info@rutavinotoro.com

- **RUTA DEL VINO DE ZAMORA**

El lugar ideal para disfrutar de espacios perfectamente conservados que mantienen la esencia del pasado. Es mucho más que vino. Es enoturismo.

<https://rutavinozamora.com/>

info@rutavinozamora.com

PROPUESTAS DE AGENCIAS DE RECEPTIVO DE CASTILLA Y LEÓN

En este boletín también os presentamos las propuestas de algunas **agencias de viaje de receptivo de Castilla y León**, que organizan diferentes actividades, partiendo del profundo conocimiento del territorio y de una experiencia asentada en el tiempo..

- **RUTAS DEL CAMINO DE SANTIAGO**

Especializada en la ruta jacobea.

www.rutasdelcaminodesantiago.com/historia-del-camino

miguelangel@rutasdelcaminodesantiago.com

- **DESTINO DIVINO**

Actividades de enoturismo y turismo en familia.

www.destino-divino.com/experiencias-en-familia/

Info@destino-divino.com

- **NIS-NORTH INCOMING SERVICE SL**

Unique Wine & Gastronomy experience in Rueda, Ribera del Duero and Basque Country.

<https://nis.es/from-madrid-to-bilbao.html>

cyl@nis-dmc.com or hello@nis-dmc.com

- **TOP RIBERA DEL DUERO**

Receptivo de la Ribera del Duero: paquetes turísticos, alojamientos, bodegas, restaurantes, ocio...

www.topriberadelduero.com

info@topriberadelduero.com

- **VITORSALAMANCA**

Conoce nuestra provincia de Salamanca en experiencias de medio día o día completo.

www.vitorsalamanca.com

info@vitorsalamanca.com

- **RESERVASLEON.COM**

Especialistas en Escapadas Románticas, Culturales y Aventureras por León y provincia.

www.reservasleon.com/zona/1/leon

reservas@reservasleon.com

- **VERONIA TOURS SL**

Customized special interest tours: cultural, pilgrimages, choir, wine and gourmet...

<https://www.veroniatours.com/tours>

veroniatours@veroniatours.com

- **ALACARTA WINE & GOURMET TOURS**

Especialista en viajes y experiencias exclusivas de vino y gastronomía.

www.alacarta.es

info@alacarta.es

- **BINATUR**

Verano 2020 en el Bierzo con hijos. Vacaciones con niños.

<https://binatur.es/vacaciones-con-ninos-en-el-bierzo/>

reservas@binatur.es

- **LA MIRADA CIRCULAR**

Ruta circular en BTT y Running en El Bierzo. 4, 5, 6 y 7 días de ruta.

<https://lamiradacircular.es/> y <https://lamiradacircular.es/contactar>

contacto@lamiradacircular.es

- **MUNDICAMINO**

Agencia receptiva de todas las rutas de peregrinaje peninsulares.

www.mundicamino.com

travel@mundicamino.com

- **WELLBEDS**

Portal de reservas especializado en salud y bienestar.

www.wellbeds.es

info@wellbeds.es

- **NATURALISTE**

Viajes y tours por Arribes del Duero, Sierra de la Culebra, Sanabria, Sierra de Francia...

<https://naturaliste.es/>

info@naturaliste.es



- **CAMINANDOCAMINANDO**

Itinerarios del Camino de Santiago a pie o en bici, de senderismo y cicloturismo por España.

www.caminandocaminando.com
info@caminandocaminando.com

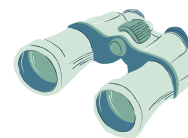

- **THEWAYTOURS**

Circular Tour por los Picos de Europa.

<https://www.thewaytours.com/packages/circular-tour-picos-de-europa-2/>
info@thewaytours.com

- **CULTUR VIAJES**

Escapadas culturales para adultos en torno al románico palentino.

www.culturviajes.org/escapadas
info@culturviajes.org

- **SPANISHG G EXPERIENCE**

Viajes gastronómicos a medida por el norte de España.

www.spanishgexperience.com/es
travel@spanishgexperience.com

- **SPAIN IS MORE**

Especialistas en el norte de España y el Camino de Santiago.

<https://www.spainismore.es/camino-de-santiago-viajes>
info@spainismore.com



- **VIAJES SALAMANCA**

Viajes Burbuja y las más singulares experiencias en Salamanca y Castilla y León. Fly and drive. Golf@wine.

<http://www.viajessalamanca.com/> y <https://dmcastillayleon.com/>
marco@viajessalamanca.com

- **VIAJES TURISCAR**

Circuitos: Ruta Isabel La Católica/León y los Arribes/Salamanca y Castilla. 7 días.

www.viajesturiscar.grupoairmet.com
viajesturiscar@hotmail.com

- **RUTAS DE VINO - VINTAGE SPAIN**

Escapada 2 noches en la Ribera del Duero con transporte.

<https://www.rutasdevino.com/enoshop/producto/enoturismo-ribera-del-duero-transporte/>
jorge@vintagespain.com

- **WELCOME CASTILLA Y LEÓN**

Ven y Vive la Historia y Cultura de Castilla y León a nuestro lado. Visitas Guiadas en centros históricos.

<https://www.welcomecastillayleon.com/>
info@welcomecastillayleon.com

- **SPACIO LIBRE - DESTINO PALENCIA**

Especialistas en Escapadas, Rutas Culturales, Gastronómicas, individuales, grupos, eventos e incentivos por Palencia y provincia.

www.spaciolibre.com/destino-palencia
info@spaciolibre.com



- **INCOMING SALAMANCA**

Especialistas en turismo cultural, enológico y gastronómico en Salamanca y en Castilla y León.

www.incomingsalamanca.com
info@incomingsalamanca.com

- **MUNDILEON**

Agencia receptiva mayorista minorista especializada en paquetes de circuitos en León y provincia. Turismo rural y excursiones.

www.mundileon.es
direccion@mundileon.com

- **ISABEL BOUTIQUE TUR**

Viajes exclusivos VIP y MICE por toda España. Cultura, gastronomía, enoturismo. Programas a la medida.

<http://www.isabeltur.com/ru/>
gala@isabeltur.com

- **CAMINO DE SANTIAGO RESERVAS**

Agencia de Viajes Especializada en el Camino de Santiago, Reserva en Hoteles, Alquiler de Bicicletas, Traslados de Equipaje, etc....

www.caminodesantiagoreservas.com
info@caminodesantiagoreservas.com

- **ALBUR VIAJES BENAVENTE**

Magníficamente situados en Benavente, cruce de rutas, ofrecemos nuestro saber hacer en el campo del turismo.

www.viajesalbur.net
viajes@viajesalbur.net

