

CASTILLA Y LEÓN



La Semana Santa es en Castilla y León una de las manifestaciones culturales y populares de mayor atractivo turístico. Durante estos días Castilla y León se transforma en un lugar apacible y de recogimiento que tan sólo se ve interrumpido por el profundo sonido de los tambores y las trompetas.

Tan variada como la propia diversidad cultural, la Semana Santa es la muestra de la devoción de sus gentes que en cada lugar la celebran de distinta manera, aunque siempre bajo el mismo denominador común: pasión, fervor y silencio. Tal es el arraigo, la antigüedad y el sentir de estas manifestaciones religiosas que muchas de las Semanas Santas de Castilla y León han sido declaradas como Fiestas de Interés Turístico Internacional, Nacional y de Castilla y León.



PROPUESTAS TURÍSTICAS EN CASTILLA Y LEÓN

MUSEO ETNOGRÁFICO Y ANTROPOLÓGICO DE RIATAS, ÁVILA



Museo antropológico de Riatas, Ávila
(cedida por Longino y Gloria Hernández Zazo)

Como si de un viaje en el tiempo se tratase, el Museo Etnográfico y Antropológico de Riatas nos traslada a otra época. Se encuentra situado en el pequeño pueblo de Riatas perteneciente al municipio de Sotalbo y conserva la arquitectura popular que nos recuerda a sus antiguos habitantes. Los hermanos Gloria y Longino han montado este museo etnográfico en memoria y honor de sus padres. Es el resultado de muchísimos años de conservar recuerdos, miles de objetos, que nos abren una ventana hacia épocas pretéritas y es fruto del arduo trabajo de estos hermanos, que han estado colocando, seleccionando y montando este bello museo en lo que era una nave ganadera. Se pueden encontrar objetos tan variados y variados como aperos de labranza, envases de gaseosa de diferentes marcas, muñecas, ropa, mobiliario, tocadiscos... Algunos elementos especialmente curiosos que podemos hallar son un calorífero lleno de arena y piedrecitas pequeñas y una aventadora, entre muchos otros. Son objetos que se han utilizado hasta hace pocos años. Su interés al exponerlos es que los más jóvenes sepan de qué manera se trabajaba y se cuidaba de los animales, cómo eran los instrumentos para la agricultura, la huerta, y cómo se utilizaban las cazuelas, pucheros, sartenes y demás utensilios que se usaban en la lumbre.



BAJADA DEL ÁNGEL EN ARANDA DE DUERO, BURGOS

El momento más esperado de la Semana Santa de Aranda de Duero es la Bajada del Ángel, declarada Fiesta de Interés Turístico Nacional. El Domingo de Resurrección, este año el 9 de abril, un niño o una niña, con vestidura de ángel desciende por un cable en el interior de un globo azul y blanco, desde la preciosa fachada de la iglesia de Santa María. Al encontrarse encima de la imagen de la Virgen de las Candelas, el globo se abre y el Ángel baja revoloteando a retirar el manto negro de luto que cubre la talla, celebrando el júbilo de la Resurrección de Cristo, cuya imagen se ha encontrado previamente con la de su madre, frente a la iglesia. A continuación, el Ángel acompaña a la procesión debajo de la andas de la Virgen portando con orgullo el manto negro que le ha retirado y saludando sonriente a los asistentes.



Bajada del Ángel, Aranda de Duero, Burgos



UN RECORRIDO POR EL LEÓN CONTEMPORÁNEO

La Historia con sus diferentes civilizaciones, estilos artísticos han dado lugar a un León moderno y actual, que ha sabido combinar lo antiguo y lo moderno manteniendo intacta su memoria con el paso de los siglos. El León contemporáneo, más desconocido para la mayoría, puede tener un recorrido diferente y no menos interesante que el antiguo: Edificios como el galardonado Auditorio ciudad de León y el Musac premiado en 2007 como la mejor arquitectura realizada en Europa (ambos de los arquitectos Mansilla y Tuñón), el Ente Regional de Energía (muestra de un urbanismo inteligente), el edificio de la Junta de Castilla y León, el tanatorio (perfectamente integrado en la ciudad), la plaza de Santo Domingo, la Glorieta de Guzmán (recibiendo a los que llegan en bus y tren a la ciudad) y la calle Ordoño II considerada como calle insignia del León más actual son algunos de los más reseñables.



Auditorio Ciudad de León



¿QUÉ ES EL AÑO JUBILAR LEBANIEGO?, PALENCIA

El Año Jubilar Lebaniego hace referencia a aquel año cuyo 16 de abril cae en domingo, día en que se celebra la festividad de Santo Toribio. La conmemoración del Año Santo Lebaniego comenzó en el siglo XVI, con la bula del Papa Julio II de 23 de septiembre de 1512, que otorgaba el privilegio de la celebración del Año Jubilar Lebaniego. El último fue en 2017 y este 2023 será el número 74 año santo que se celebra. "Camino Lebaniego Castellano" es un itinerario cultural entre la ciudad de Palencia y el Monasterio de Santo Toribio de Liébana en Cantabria. Es una vía tradicional de peregrinación que ya aparece citada en 1455 y de la que queda constancia en el Libro de Actas de la catedral de Palencia. El "Camino Lebaniego Castellano" se inicia en la dársena del Canal de Castilla en la capital palentina y aprovecha en el primer tramo sus sirgas o caminos, siguiendo por las vías que los romanos dejaron por las localidades de La Pernía, la calzada del «Burejo», que partía desde Pisoraca (Herrera de Pisuerga) y que cruzaba hacia Cantabria por el Puerto de Piedrasluengas. Anímate y solícitanos ya tu credencial lebaniega para ir sellando por esta fantástica ruta de peregrinación.



Camino Lebaniego en Frómista, Palencia



Dulces conventuales salmantinos

DULCES CONVENUALES SALMANTINOS

Entre las delicias de la gastronomía salmantina tiene un lugar especial la "repostería conventual". Amarguillos, repelaos, bocaditos, mantecados, bizcochos de soletilla... son solo alguna de las dulces tentaciones que pueden encontrarse en los conventos de la provincia, en muchas ocasiones fruto de la fusión de la cocina tradicional cristiana, árabe y judía. Productos autóctonos de gran calidad, entre los que sobresalen la almendra y la miel, unidos a las recetas artesanales transmitidas de generación a generación por las hermanas de las distintas órdenes religiosas, dan lugar a estos caprichos para el paladar. Algunos de los conventos en los que se puede disfrutar de estas delicias son los siguientes: Convento de las Dominicas-Dueñas (Salamanca), Benedictinas (Alba de Tormes), Agustinas (San Felices de los Gallegos), Clarisas (Ciudad Rodrigo y Cantalapiedra), Franciscanas de la Tercera Orden (El Zarzoso).



FESTIVAL TITIRIMUNDI, SEGOVIA

En primavera, Segovia se llena de magia y color. En el mes de mayo, los títeres y las marionetas invaden la ciudad y nos permiten sumergirnos en un mundo de fantasía. Este Festival Internacional nos ofrece disfrutar de los títeres en diversos espacios. Teatros, iglesias, patios o la misma calle, se llenan de vida con este teatro multidisciplinar expresado a través de marionetas de hilos, títeres de guante, con sombras u otras variaciones, de compañías procedentes de España y diversos países. Debido a su gran afluencia y éxito, también hay lugares de la provincia donde disfrutar de los espectáculos. Aprovechar a descubrir los encantos de esta ciudad patrimonio, deleitarse con su rica gastronomía o pasear por sus lindas calles, también forma parte de esta propuesta primaveral que no te puedes perder. Además, la visita a la Colección de Títeres de Francisco Peralta, en la Puerta de Santiago, completará esas jornadas de diversión que seguro encontraremos al venir a ¡Titirimundi!



Titirimundi, Segovia





Catedral de El Burgo de Osma. Soria

CATEDRAL DE NTRA. SRA. DE LA ASUNCIÓN, EL BURGO DE OSMA, SORIA

Los orígenes de la Diócesis de El Burgo de Osma están documentados desde el año 597 pero no será hasta 1101 cuando la catedral románica se comenzara a erigir, tras la restauración diocesana por San Pedro de Osma, libre ya del poder musulmán. Posteriormente, esta inicial catedral románica será demolida para construir la actual gótica en el siglo XIII. Quedan de época románica interesantes restos en el claustro y en la Sala Capitular. La propia catedral es una completa lección de historia por las numerosas ampliaciones, adaptaciones y dotaciones que ha ido experimentando desde su construcción. De época renacentista cabe destacar la fachada y escalinata de la capilla de San Pedro, la Capilla de Santiago y alguna portada del claustro. Barrocos son la monumental torre y algunas cúpulas de capillas. La más importante ampliación llevada a cabo en la catedral se realizó en el siglo XVIII, durante el periodo neoclásico: sacristía mayor, capilla de Juan Palafox y girola. La visita cultural a la Catedral y al resto de edificios de interés de la localidad, se complementa con los espacios naturales en torno a El Burgo de Osma. El Parque del Cañón del Río Lobos es un gran ejemplo de la riqueza natural que rodea esta preciosa ciudad.



LAS VILLAS ROMANAS, ALMENARA DE ADAJA - PURAS, VALLADOLID

El Museo de las Villas Romanas y la Villa Romana de Almenara-Puras fueron declaradas "Bien de Interés Cultural" en el año 1994. La casa fue construida en el siglo IV y habitada hasta el siglo V. La visita a la villa muestra el itinerario de las diferentes estancias, con los suelos de mosaicos y algunas de las pinturas originales en sus paredes y da una visión de la vida en el campo durante aquella época. Hay un total de 400 m² de mosaicos, siendo el más importante el llamado "Pegaso". También hay unas termas que tienen frigidario y caldario, este último con calefacción distribuida por debajo del suelo. Se accede a través de un pasillo y se termina en una sala de planta trilobulada. Es una villa de enorme interés para los niños, que además pueden disfrutar de un parque infantil tematizado que se encuentra en el exterior.



Museo Villas Romanas, Almenara, Valladolid



SEMANA SANTA DE BERCIANOS DE ALISTE, ZAMORA



Cofrades Bercianos, viernes santo, Zamora (cedida Bercianos de Aliste, Félix Marbán)

La Semana Santa de Bercianos de Aliste en Zamora es un ejemplo único de fervor religioso, tradición y unión entre sus cofrades. Fue declarada "Bien de Interés Cultural" de carácter Inmaterial por la Junta de Castilla y León, así como Fiesta de Interés Turístico de Castilla y León, congrega cada año a cientos de personas en un pequeño pueblo del oeste zamorano para revivir la Pasión y Muerte de Cristo con un ritual solemne y austero que no deja indiferente a quien lo presencia por primera vez. Su procesión de capas pardas alistanas la tarde del Jueves Santo, que parece viajar en el tiempo a una época donde no existían ni el reloj ni las preocupaciones triviales de la vida moderna, la representación vivida del desenclavamiento y entierro de Cristo, a quien los cofrades acompañan vistiendo las que algún día serán sus mortajas, túnicas blancas de lino. El silencio solo roto por las voces que entonan el Miserere, y sobre todo, la implicación de la práctica totalidad de los vecinos del pueblo en la que es su semana más grande, hacen de la Semana Santa de Bercianos de Aliste uno de las tradiciones religiosas más significativas no solo de la provincia de Zamora, sino de todo el país.



**Recuerda que en Castilla y León lo encontrarás todo y más...
¡¡¡TE ESPERAMOS!!!**

PROPUESTAS DE LAS POSADAS REALES DE CASTILLA Y LEÓN



Posada Real Finca Fuente Techada, Sotosalbos, Segovia



Si buscas una experiencia de completa inmersión en la naturaleza y la autenticidad de Castilla y León, te recomendamos las Posadas Reales ¡nuestra marca de calidad dentro del Turismo Rural! No sólo te alojarás en edificios singulares, sino que la excelencia del alojamiento y del trato están garantizadas! Una estancia perfecta para vivir una experiencia inolvidable y sumergirte en todas las actividades, patrimonio y naturaleza de Castilla y León.



Ávila

- **POSADA REAL LOS CINCO LINAJES**

www.loscincolinajes.com

info@loscincolinajes.es

- **POSADA REAL DEL INFANTE**

www.posadadelinfante.es

info@posadadelinfante.es

- **POSADA REAL QUINTA DE SAN JOSÉ**

www.posadaquintasanjose.es

posadaquintasanjose@hotmail.com

- **POSADA REAL EL LINAR DEL ZAIRE**

www.ellinardelzaire.com

info@ellinardelzaire.com

- **POSADA REAL HOSTERÍA DEL MUDÉJAR**

www.hosteriadelmudejar.com

info@hosteriadelmudejar.com

Burgos

- **POSADA REAL HOSPEDERÍA CONVENTO SAN FRANCISCO**

<http://www.conventosanfrancisco.es/>

hospederia@conventosanfrancisco.es

- **POSADA REAL HOSPEDERÍA JARAMILLO**

<https://www.hospederiajaramillo.com/>

info@hospederiajaramillo.com

León

- **HOTEL RURAL EL RINCÓN DE BABIA**

www.elrincondebabia.com

informacion@elrincondebabia.com

- **POSADA CASA DE TEPA**

www.casadetepa.com

casadetepa@casadetepa.com

- **POSADA REAL HOSTERÍA CAMINO**

<https://www.hosteriacamino.com>

informacion@hosteriacamino.com

Palencia

- **POSADA REAL SANTA MARIA LA REAL**

<https://www.posadasantamarialareal.com>

reservas@alojamientosconhistoria.com

Salamanca

- **HOTEL RURAL QUINTA DE LA CONCEPCIÓN**

www.quintadelaconcepcion.es

info@quintadelaconcepcion.es

- **POSADA REAL CASTILLO DEL BUEN AMOR**

www.buenamor.net

castillo@buenamor.net

- **HOTEL RURAL MUSICAL**

www.ruralmusical.es
ruralmusical@gmail.com

- **HOTEL RURAL FAENAS CAMPERAS**

www.faenascamperas.com
info@faenascamperas.com

- **POSADA REAL MINGASEDA**

www.posadamingaseda.com
reservas@posadamingaseda.es

- **POSADA REAL EL SEÑORÍO DE LA SERREZUELA**

www.elseñoriodelaserrezuela.com
elsenoriodelaserrezuela@hotmail.com

- **POSADA REAL CASA DEL BRASILEIRO**

www.casabrasilero.com
reservascasabrasilero@gmail.com

- **POSADA REAL CASERÍO DE LOBONES**

www.lobones.com
info@lobones.com

- **HOTEL RURAL FINCA FUENTE TECHADA**

www.fincafuentetechada.com
hotel@hotelfincafuentetechada.com

Segovia

Soria

- **POSADA REAL DEL INDIANO**

www.posadadelindiano.com
posadadelindiano@hotmail.com

- **POSADA REAL LA VIEJA CHIMENEA**

www.laviejachimenea.com
info@laviejachimenea.com

- **POSADA REAL LA ALMAZUELA**

www.almazuela.net
info@almazuela.es

- **POSADA REAL REAL POSADA DE LA MESTA**

www.realposada.com
info@realposada.com

- **POSADA REAL LOS TEMPLARIOS**

www.posadalostemplarios.com
info@posadalostemplarios.com

- **POSADA REAL DON MARCOS**

<https://www.hoteldonmarcos.es/>
hoteldonmarcos.sl@gmail.com

Valladolid

- **POSADA REAL LA POSADA DEL PINAR**

www.laposadadelpinar.com
info@laposadadelpinar.com

- **POSADA REAL CONCEJO HOSPEDERÍA**

www.concejohospederia.com
info@concejohospederia.com

- **POSADA REAL LA POSADA DEL CANAL**

www.laposadadelcanal.com
laposadadelcanal@gmail.com

- **POSADA REAL LA CASONA DE MONTEALEGRE**

<https://casonademontealegre.es/>
gerencia@casonademontealegre.com

Zamora

- **POSADA REAL LA MULA DE LOS ARRIBES**

www.lamuladelosarribes.com
info@lamuladelosarribes.com

- **POSADA REAL LA CARTERÍA**

<http://www.lacarteria.com/>
posadareallacarteria@gmail.com

- **POSADA REAL LA PASCASIA**

<http://www.lapascasia.com/>
lapascasia@gmail.com

- **POSADA REAL EL SENDERO DEL AGUA**

www.elsenderodelagua.es
elsenderodelagua@gmail.com

- **POSADA REAL VILLA LUCERNA SPORTS&HOTEL RESORT**

www.villalucerna.com
info@villalucerna.es

- **POSADA REAL DE LAS MISAS**

www.posadadelasmisas.com
posadadelasmisas@gmail.com

- **POSADA REAL LOS CONDESTABLES**

www.posadaloscondestables.com
info@posadaloscondestables.com

- **HOTEL RURAL LA YÉNSULA**

www.layensula.es
reservas@layensula.es

- **POSADA REAL LA POSADA DEL BUEN CAMINO**

www.laposadadelbuencamino.com
info@laposadadelbuencamino.com

- **POSADA REAL CASTILLO MONTE LA REINA**

<https://montelareina.es/>
reservas@montelareina.es

PROPUESTAS DE LAS RUTAS DEL VINO CASTILLA Y LEÓN



La naturaleza es, sin duda, uno de los elementos indispensables de las Rutas del Vino de Castilla y León. Viñedos centenarios, ubicados en paisajes de ensueño, en los que flora y fauna conviven en un equilibrio perfecto y dibujan un horizonte cargado de magia y contraste. Espacios naturales, cercanos y repletos de hospitalidad, que otorgan al vino y sus gentes una personalidad única. Parques naturales, espacios protegidos, ríos, senderos y caminos que te permitirán desconectar de las preocupaciones para volver a conectar con uno mismo. Naturaleza en estado puro.



- **RUTA DEL VINO ARLANZA**

Siente la esencia de Castilla con la Ruta del Vino Arlanza. Corazón de una tierra en la que la historia del vino viaja a través del tiempo.

<https://www.rutadelvinoarlanza.com/es/>

info@rutadelvinoarlanza.com

- **RUTA DEL VINO ARRIBES**

Un paraíso cobijado entre cañones de granito y rocas metamórficas, conocidos como arribes, arribas o arribanzos, que perfilan el río Duero.

<https://www.rutadelvinoarribes.com/>

hola@rutadelvinoarribes.com

- **RUTA DEL VINO BIERZO ENOTURISMO**

Vinos con personalidad propia, Naturaleza, Arquitectura Medieval, Grandes Villas, Camino de Santiago!! Tenemos Planes para ti!!

<http://www.bierzoenoturismo.com>

info@enoturismoenelbierzo.com

- **RUTA DEL VINO CIGALES**

Haz enoturismo en la Campiña del Pisuerga, con nuestras bodegas subterráneas, castillos del vino, el Canal de Castilla (Eurovelo1), [Sendero GR296](#)

<https://www.rutadelvinocigales.com>

info@rutadelvinocigales.com

- **RUTA DEL VINO RIBERA DEL DUERO**

Consolidado como el segundo itinerario enoturístico más visitado de España, cuenta con múltiples experiencias para todos los gustos y públicos.

<https://www.rutadelvinoriberadelduero.es/>

info@riberate.com

- **RUTA DEL VINO DE RUEDA**

Extenso legado histórico gastronómico. El paisaje castellano, caracterizado por sus verdes campos y pinares, se transforma en esta Ruta.

<https://www.rutadelvinoderueda.com/es/>

info@rutadelvinoderueda.com

- **RUTA DEL VINO SIERRA DE FRANCIA**

Integrada en la Reserva de la Biosfera de las Sierras de Béjar-Francia y el Parque Natural de la Sierra de Francia Batuecas.

<https://rutadelvinosierradefrancia.com/>

info@rutadelvinosierradefrancia.com

- **RUTA DEL VINO DE TORO**

Su incalculable patrimonio, sus vinos, su gastronomía, y sus gentes que os esperan con los brazos abiertos. Una experiencia que deja huella.

<https://www.rutavinotoro.com/>

info@rutavinotoro.com

- **RUTA DEL VINO DE ZAMORA**

El lugar ideal para disfrutar de espacios perfectamente conservados que mantienen la esencia del pasado. Es mucho más que vino. Es enoturismo.

<https://rutavinozamora.com/>

info@rutavinozamora.com

PROPUESTAS DE AGENCIAS DE RECEPTIVO DE CASTILLA Y LEÓN

En este boletín también os presentamos las propuestas de algunas **agencias de viaje de receptivo de Castilla y León**, que organizan diferentes actividades, partiendo del profundo conocimiento del territorio y de una experiencia asentada en el tiempo..

- **RUTAS DEL CAMINO DE SANTIAGO**

Especializada en la ruta jacobea.

www.rutasdelcaminodesantiago.com/historia-del-camino
miguelangel@rutasdelcaminodesantiago.com

- **DESTINO DIVINO**

Actividades de enoturismo y turismo en familia.

www.destino-divino.com/experiencias-en-familia/
Info@destino-divino.com

- **NIS-NORTH INCOMING SERVICE SL**

Unique Wine & Gastronomy experience in Rueda, Ribera del Duero and Basque Country.

<https://nis.es/from-madrid-to-bilbao.html>
cyl@nis-dmc.com or hello@nis-dmc.com

- **TOP RIBERA DEL DUERO**

Receptivo de la Ribera del Duero: paquetes turísticos, alojamientos, bodegas, restaurantes, ocio...

www.topriberadelduero.com
info@topriberadelduero.com

- **VITORSALAMANCA**

Conoce nuestra provincia de Salamanca en experiencias de medio día o día completo.

www.vitorsalamanca.com
info@vitorsalamanca.com

- **RESERVASLEON.COM**

Especialistas en Escapadas Románticas, Culturales y Aventureras por León y provincia.

www.reservasleon.com/zona/1/leon
reservas@reservasleon.com

- **VERONIA TOURS SL**

Customized special interest tours: cultural, pilgrimages, choir, wine and gourmet...

<https://www.veroniatours.com/tours>
veroniatours@veroniatours.com

- **ALACARTA WINE & GOURMET TOURS**

Especialista en viajes y experiencias exclusivas de vino y gastronomía.

www.alacarta.es
info@alacarta.es

- **BINATUR**

Verano 2020 en el Bierzo con hijos. Vacaciones con niños.

<https://binatur.es/vacaciones-con-ninos-en-el-bierzo/>
reservas@binatur.es

- **LA MIRADA CIRCULAR**

Ruta circular en BTT y Running en El Bierzo. 4, 5, 6 y 7 días de ruta.

<https://lamiradacircular.es/> y <https://lamiradacircular.es/contactar>
contacto@lamiradacircular.es

- **MUNDICAMINO**

Agencia receptiva de todas las rutas de peregrinaje peninsulares.

www.mundicamino.com
travel@mundicamino.com

- **WELLBEDS**

Portal de reservas especializado en salud y bienestar.

www.wellbeds.es
info@wellbeds.es

- **NATURALISTE**

Viajes y tours por Arribes del Duero, Sierra de la Culebra, Sanabria, Sierra de Francia...

<https://naturaliste.es/>
info@naturaliste.es



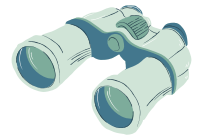

- **CAMINANDOCAMINANDO**

Itinerarios del Camino de Santiago a pie o en bici, de senderismo y cicloturismo por España.

www.caminandocaminando.com
info@caminandocaminando.com

- **THEWAYTOURS**

Circular Tour por los Picos de Europa.

<https://www.thewaytours.com/packages/circular-tour-picos-de-europa-2/>
info@thewaytours.com

- **CULTUR VIAJES**

Escapadas culturales para adultos en torno al románico palentino.

www.culturviajes.org/escapadas
info@culturviajes.org

- **SPANISHG G EXPERIENCE**

Viajes gastronómicos a medida por el norte de España.

www.spanishgexperience.com/es
travel@spanishgexperience.com

- **SPAIN IS MORE**

Especialistas en el norte de España y el Camino de Santiago.

<https://www.spainismore.es/camino-de-santiago-viajes>
info@spainismore.com



- **VIAJES SALAMANCA**

Viajes Burbuja y las más singulares experiencias en Salamanca y Castilla y León. Fly and drive. Golf@wine.

<http://www.viajessalamanca.com/> y <https://dmcastillayleon.com/>
marco@viajessalamanca.com

- **VIAJES TURISCAR**

Circuitos: Ruta Isabel La Católica/León y los Arribes/Salamanca y Castilla. 7 días.

www.viajesturiscar.grupoairmet.com
viajesturiscar@hotmail.com

- **RUTAS DE VINO - VINTAGE SPAIN**

Escapada 2 noches en la Ribera del Duero con transporte.

<https://www.rutasdevino.com/enoshop/producto/enoturismo-ribera-del-duero-transporte/>
jorge@vintagespain.com

- **WELCOME CASTILLA Y LEÓN**

Ven y Vive la Historia y Cultura de Castilla y León a nuestro lado. Visitas Guiadas en centros históricos.

<https://www.welcomecastillayleon.com/>
info@welcomecastillayleon.com

- **SPACIO LIBRE - DESTINO PALENCIA**

Especialistas en Escapadas, Rutas Culturales, Gastronómicas, individuales, grupos, eventos e incentivos por Palencia y provincia.

www.spaciolibre.com/destino-palencia
info@spaciolibre.com



- **INCOMING SALAMANCA**

Especialistas en turismo cultural, enológico y gastronómico en Salamanca y en Castilla y León.

www.incomingsalamanca.com
info@incomingsalamanca.com

- **MUNDILEON**

Agencia receptiva mayorista minorista especializada en paquetes de circuitos en León y provincia. Turismo rural y excursiones.

www.mundileon.es
direccion@mundileon.com

- **ISABEL BOUTIQUE TUR**

Viajes exclusivos VIP y MICE por toda España. Cultura, gastronomía, enoturismo. Programas a la medida.

<http://www.isabeltur.com/ru/>
gala@isabeltur.com

- **CAMINO DE SANTIAGO RESERVAS**

Agencia de Viajes Especializada en el Camino de Santiago, Reserva en Hoteles, Alquiler de Bicicletas, Traslados de Equipaje, etc.....

www.caminodesantiagoreservas.com
info@caminodesantiagoreservas.com

- **ALBUR VIAJES BENAVENTE**

Magníficamente situados en Benavente, cruce de rutas, ofrecemos nuestro saber hacer en el campo del turismo.

www.viajesalbur.net
viajes@viajesalbur.net

