

# CASTILLA Y LEÓN



Sepúlveda, Segovia

## RUTA TURÍSTICA: TRAS LAS HUELLAS DE MACHADO

Una interesante ruta a lo largo de las provincias de Soria y Segovia para descubrir las huellas de Antonio Machado. El trayecto comenzará en la ciudad soriana donde se podrán conocer los espacios relacionados con el poeta y su estancia en la ciudad, como el Instituto Antonio Machado, la Iglesia de Santa María la Mayor, donde contrajo matrimonio con Leonor Izquierdo, o la Ermita de San Saturio, que adentra al viajero en la poesía de Machado y en el paisaje soriano.

Este recorrido presenta, a lo largo de cuatro días, lugares especiales del poeta en Soria y también en Segovia, a través de la visita a Prádena, Riaza o Sepúlveda, así como a la capital de la provincia, donde disfrutar del Acueducto de Segovia y, tras ello, de la Casa-Museo Antonio Machado.



# PROPUESTAS TURÍSTICAS EN CASTILLA Y LEÓN



Carnaval de Navalosa, Ávila

## **CARNAVAL DE NAVALOSA, CUCURRUMACHOS Y DOMINGO GORDO DE NAVALOSA, ÁVILA**

Los "Cucurrumachos" son los personajes principales de la fiesta que tiene lugar el Domingo Gordo, o Domingo de Carnaval y está basada en una tradición ancestral. Se visten cubriendo su rostro con la carilla y de cuyo cuerpo prenden decenas de cencerros y zumbas. Suelen ir armados con horcas o portando estandartes con cráneos y huesos animales. Del hombro cuelga una alforja o un saco, lleno de paja, que arrojan a cuantos se encuentran a su paso. El domingo temprano el sonido de los cencerros anuncia que se acercan los quintos a pedir. Por la tarde familiares o amigos disfrazados salen a la calle y al son de gaitilla y tamboril y con numeroso público detrás, van a llegar hasta donde se yergue el chopo plantado en la plaza. Se forman dos círculos y en el interior del círculo pequeño se encuentra El Vaquilla. Los hombres maduros son espectadores o "Cucurrumachos". Desde el balcón del Ayuntamiento se realiza el pregón, sacan mesas, para colocar dulces y bebidas y que toda la vecindad los disfrute al son de la música tradicional. Ha sido declarada este año Fiesta de Interés Turístico de Castilla y León.



## **CARNAVAL DE HACINAS, BURGOS**

La localidad serrana de Hacinas, conserva uno de los carnavales tradicionales más curiosos y de mayor interés etnográfico de los que encontramos en la provincia de Burgos, en que todo el pueblo se implica en celebrar su fiesta cuyo origen se pierde en el tiempo. Los días de Carnaval sale a las calles "la Tarasca", un armazón revestido de tela, construido y portado por los mozos, que recorre el pueblo amenazando con corridas y bromas a todos los que se unen a la fiesta. Otros personajes del carnaval de Hacinas que también alteran la tranquilidad de los presentes son "el Comarrajo", "los Pelusos" y "la Curra". Hacinas además cuenta con una interesante colección de árboles fosilizados y un interesante museo interpretativo.



Carnaval de Hacinas, Burgos



## **BEMBIBRE Y SU FESTIVAL NACIONAL DE EXALTACIÓN DEL BOTILLO, LEÓN**

Bembibre se encuentra al oeste de la provincia de León, en el Bierzo Alto. En su centro histórico destacan la Iglesia de San Pedro Apóstol, primitiva sinagoga judía transformada a finales del siglo XV en templo cristiano, la Plaza Mayor, el Barrio de la Villavieja y el Castillo, sin olvidar el Santuario del Ecce Homo, monumento más notable de Bembibre, amalgama del barroco y neoclásico. A ello se sumaría el excelente elenco de edificios modernistas vinculados en su mayoría al primer tercio del siglo XX y otros de arquitectura contemporánea. En cuanto a la gastronomía, sobresalen los productos derivados de la matanza, con un protagonista indiscutible, "el Botillo". Hablamos del embutido que se elabora con piezas procedentes del despiece (costillar, espinazo y rabo) y adobadas con sal, ajo, pimentón y orégano. Esta mezcla se introduce en una tripa natural, que después se ahúma con leña de roble o encina. Una vez cocido, suele tomarse con patatas y verdura, y también con garbanzos y chorizo. Su trascendencia es tal que cada año desde 1973 se celebra en esta localidad el Festival Nacional de Exaltación del Botillo, Fiesta de Interés Turístico Nacional que se conmemora el sábado anterior al de carnaval. En la celebración destaca la muestra y degustación de productos "Villa de Bembibre" y el "Sábado Botillero", donde se dan cita figuras relevantes de la vida pública entre las que está "El Mantenedor", al que se le encomienda ensalzar las virtudes de este manjar.



Festival de Exaltación del Botillo, Bembibre, León



## IGLESIA DE NTRA. SEÑORA DE LA CALLE Y LA FIESTA DE LAS CANDELAS, PALENCIA

Una de las fiestas a la que más devoción tenemos los palentinos es la festividad de nuestra patrona, la Virgen de la Calle, que celebramos el 2 de febrero. Cuenta la leyenda popular, que un panadero intentaba encender su horno muy temprano para elaborar el pan, pero comenzó a tener problemas con un madero que no ardía. Tras muchos intentos y ya de muy mal humor, lo arrojó a la calle blasfemando y allí del mismísimo tronco se oyó una voz que dijo: "Puesto que a la calle me tiras, de la Calle me llamaré". Y es así que se esculpió la forma de la Virgen en este madero casi quemado y por eso se la conoce como "la Morenilla". Contando lo sucedido a su mujer y su hija que eran muy devotas éstas dieron parte al obispo del milagro, conmemorándose su fiesta desde entonces. Es una celebración hermosa con la procesión de la Virgen de Nuestra Señora de la Calle por las calles de Palencia, misa mayor y por la tarde la bendición e imposición del manto de la Virgen a todos los niños nacidos en el año para que les proteja de cualquier mal. Invitados quedáis a compartir esta preciosa tradición palentina.



Ntra. Señora de la Calle y la Fiesta de las Candelas, Palencia (cedida agencia Ical)

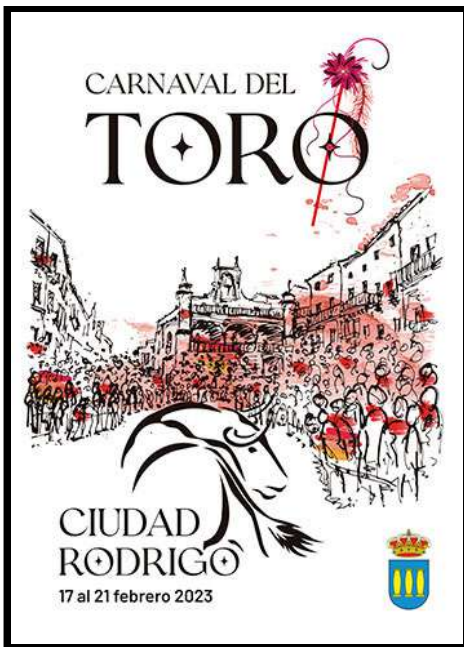

Carnaval del Toro 2023, Ciudad Rodrigo, Salamanca

## CARNAVAL DE CIUDAD RODRIGO, SALAMANCA

El Carnaval del Toro está declarado como Fiesta de Interés Turístico Nacional y lleva este nombre porque el auténtico protagonista, junto a los disfraces y la música, es el toro. De viernes de carnaval a miércoles de ceniza los desfiles de las peñas, los disfraces, las charangas, los encierros, capeas y corridas llenan la ciudad. La Plaza Mayor de Ciudad Rodrigo se convierte en coso taurino durante esta particular celebración. Sin duda, uno de los momentos más bellos de esta fiesta es el encierro a caballo, del domingo por la mañana. La vistosidad de la ganadería corriendo campo a través perseguida por una amalgama de jinetes que la conducen hasta la plaza es un espectáculo digno de ver. El Toro del Aguardiente, que concluye las fiestas, se celebra el Martes de Carnaval. Lleva este nombre porque, previa a la suelta del toro, se reparte aguardiente y perronillas a todos los asistentes. La celebración se alarga hasta el siguiente domingo, denominado Domingo de Piñata, en el que los vecinos se reúnen para comer la carne de alguno de los astados que se lidiaron.



## AYLLÓN, SEGOVIA

Villa situada al Nordeste de la provincia, es una Villa Medieval Conjunto Histórico Artístico de carácter nacional desde 1973. Llegar a Ayllón supone un viaje al pasado que comenzaremos cruzando su Puente Romano y adentrándonos en el pueblo a través de su Arco (el único que queda de los tres que tuvo el recinto amurallado de la villa). Sobre éste descansan cuatro escudos pertenecientes a cuatro de las familias más ilustres del lugar. Tras pasarlo, nos encontraremos con el Palacio de los Contreras, de estilo gótico isabelino, la Plaza Mayor porticada y el Palacio del Obispo de Vellosillo, eminente teólogo que participó en representación de Felipe II en las deliberaciones del Concilio de Trento y llegó a ser consejero real. Actualmente este palacio alberga el Museo de Arte Contemporáneo de la Villa y la Biblioteca Municipal. Pero Ayllón ¡es mucho más! Iglesias como la de San Miguel, con la sepultura de D. Pedro Gutiérrez de César, la Iglesia de Santa María La Mayor, de estilo neoclásico, el ex-Convento de San Francisco, fundado por Francisco de Asís o el Convento de las Madres Concepcionistas, ambos de propiedad privada. Por último y siendo un icono del perfil de Ayllón, la torre de "La Martina", prueba de la existencia de una fortificación musulmana, que posteriormente pasó a ser campanario de la ya desaparecida Iglesia de San Martín.



Plaza Mayor de Ayllón, Segovia





Aula del bosque Amogable, Sierra de Navaleño, Soria

### AULA DEL BOSQUE DEL AMOGABLE, NAVALENO, SORIA

Castilla y León atesora uno de los patrimonios forestales más importantes de España y una de sus masas boscosas más importantes se encuentra en la provincia de Soria, concretamente en la Comarca de Pinares, donde se ha construido el Aula Educativa del Bosque del Amogable. Se accede desde la localidad Navaleño, siguiendo por la pista forestal que cruza el Pinar Grande en dirección a Duruelo de la Sierra. La gestión del bosque busca el desarrollo sostenible de la región, tratando de hacer compatible el aspecto social, económico y medioambiental. En el aula se explica todo este amplio bloque temático, incluyendo todos los aspectos relacionados con la gestión forestal moderna: La necesidad de planificar mediante la ordenación de los montes, la importancia de aplicar unos tratamientos selvícolas que mejoran la salud del bosque y la calidad de sus productos, los métodos de regeneración del bosque, los medios para luchar contra plagas e incendios que lo amenazan, la maquinaria que hace posible todos estos trabajos, la importante labor investigadora, y la certificación forestal como garantía de la aplicación de todas estas normas que cumplan los criterios de sostenibilidad. En el entorno se puede recorrer la Senda de la Casa del Ingeniero, que permite conocer in situ algunos temas relacionados con la gestión forestal vistos en la exposición, disfrutando de un agradable paseo bajo los pinos. 608 524 265 / 608 524 266.

[cp.amogable@patrimonionatural.org](mailto:cp.amogable@patrimonionatural.org)



### GASTRONOMIA EN VALLADOLID

Valladolid es conocida mundialmente por su gastronomía, por sus platos tradicionales y sobre todo por sus tapas y vinos, los cuales se pueden degustar a lo largo de toda la ciudad en los diferentes bares y restaurantes. Un indispensable es el Lechazo asado, generalmente, está hecho en horno de leña, aunque también se puede probar de otras maneras como puede ser en chuletillas o en pinchos. En invierno y debido a la climatología de la ciudad del Pisuerga, lo más típico son las Sopas de Ajo. El pan de Valladolid, es un alimento protegido de Castilla y León, que tiene la Marca de Garantía propia desde 2004. En cuanto al dulce, el municipio de Portillo elabora los Mantecados de Portillo, y en otros municipios tenemos las Ciegas de Íscar, las Marinas de Medina de Rioseco. Y también hay productos salados, como el Queso de Villalón, la Morcilla de Cigales, las Salchichas de Zaratán. Dependiendo de la época del año que sea, se consumen diferentes elaboraciones. En Semana Santa es típica la Torrija, el día 8 de septiembre en las fiestas de la ciudad la Tarta de San Lorenzo y en el día de Todos los Santos los Buñuelos.



Sopa castellana tradicional con pan de Valladolid



### EL CARNAVAL DE TORO, ZAMORA



Carnaval de Toro, Zamora  
(cedida por la Oficina de Turismo de Toro)

El carnaval toresano es uno de los acontecimientos populares más importantes de Castilla y León. Ha evolucionado partiendo de una tradición, que en ningún caso olvida sus orígenes y los fomenta. Durante los seis días que dura la fiesta, se suceden una serie de actos que conforman el programa: fiesta de los "Sesenta", boda tradicional de infantil y adultos, concentraciones de Murgas con sus típicas coplas, concentraciones de máscaras, grupos, charangas, bailes, desfile infantil, desfile del Martes de Carnaval, el Entierro de la Sardina, concursos. Tanto en la boda tradicional de niños como la de adultos, que tiene lugar el sábado y domingo gordos, la gente luce sus mejores galas, ataviados con los trajes típicos locales: Viuda Rica y Labradora, Mantones de Manila, Capas Negras. Las Murgas, con sus típicas coplas, contadas y cantadas por las calles, son una crítica mordaz sobre los acontecimientos vividos a lo largo del año. Tiempos atrás las letras eran sometidas a juicio, autorizándose mediante firma del Delegado, el permiso para poder cantarlas. El desfile del Martes de Carnaval es el más espectacular desfile, de gran vistosidad, lleno de colorido y un derroche de imaginación, que sorprende en cada momento a quienes observan sin perder detalle, a los grupos interpretando sus parodias.



**Recuerda que en Castilla y León lo encontrarás todo y más...  
¡¡¡TE ESPERAMOS!!!**

# PROPUESTAS DE LAS POSADAS REALES DE CASTILLA Y LEÓN



Posada Real Quinta de la Concepción, Salto de Saucelle, Salamanca



Si buscas una experiencia de completa inmersión en la naturaleza y la autenticidad de Castilla y León, te recomendamos las Posadas Reales ¡nuestra marca de calidad dentro del Turismo Rural! No sólo te alojarás en edificios singulares, sino que la excelencia del alojamiento y del trato están garantizadas! Una estancia perfecta para vivir una experiencia inolvidable y sumergirte en todas las actividades, patrimonio y naturaleza de Castilla y León.



## Ávila

- **POSADA REAL LOS CINCO LINAJES**

[www.loscincolinajes.com](http://www.loscincolinajes.com)

[info@loscincolinajes.es](mailto:info@loscincolinajes.es)

- **POSADA REAL DEL INFANTE**

[www.posadadelinfante.es](http://www.posadadelinfante.es)

[info@posadadelinfante.es](mailto:info@posadadelinfante.es)

- **POSADA REAL QUINTA DE SAN JOSÉ**

[www.posadaquintasanjose.es](http://www.posadaquintasanjose.es)

[posadaquintasanjose@hotmail.com](mailto:posadaquintasanjose@hotmail.com)

- **POSADA REAL EL LINAR DEL ZAIRE**

[www.ellinardelzaire.com](http://www.ellinardelzaire.com)

[info@ellinardelzaire.com](mailto:info@ellinardelzaire.com)

- **POSADA REAL HOSTERÍA DEL MUDÉJAR**

[www.hosteriadelmudejar.com](http://www.hosteriadelmudejar.com)

[info@hosteriadelmudejar.com](mailto:info@hosteriadelmudejar.com)

## Burgos

- **POSADA REAL HOSPEDERÍA CONVENTO SAN FRANCISCO**

<http://www.conventosanfrancisco.es/>

[hospederia@conventosanfrancisco.es](mailto:hospederia@conventosanfrancisco.es)

- **POSADA REAL HOSPEDERÍA JARAMILLO**

<https://www.hospederiajaramillo.com/>

[info@hospederiajaramillo.com](mailto:info@hospederiajaramillo.com)

## León

- **HOTEL RURAL EL RINCÓN DE BABIA**

[www.elrincondebabia.com](http://www.elrincondebabia.com)

[informacion@elrincondebabia.com](mailto:informacion@elrincondebabia.com)

- **POSADA CASA DE TEPA**

[www.casadetepa.com](http://www.casadetepa.com)

[casadetepa@casadetepa.com](mailto:casadetepa@casadetepa.com)

- **POSADA REAL HOSTERÍA CAMINO**

<https://www.hosteriacamino.com>

[informacion@hosteriacamino.com](mailto:informacion@hosteriacamino.com)

## Palencia

- **POSADA REAL SANTA MARIA LA REAL**

<https://www.posadasantamarialareal.com>

[reservas@alojamientosconhistoria.com](mailto:reservas@alojamientosconhistoria.com)

## Salamanca

- **HOTEL RURAL QUINTA DE LA CONCEPCIÓN**

[www.quintadelaconcepcion.es](http://www.quintadelaconcepcion.es)

[info@quintadelaconcepcion.es](mailto:info@quintadelaconcepcion.es)

- **POSADA REAL CASTILLO DEL BUEN AMOR**

[www.buenamor.net](http://www.buenamor.net)

[castillo@buenamor.net](mailto:castillo@buenamor.net)

- **HOTEL RURAL MUSICAL**

[www.ruralmusical.es](http://www.ruralmusical.es)  
[ruralmusical@gmail.com](mailto:ruralmusical@gmail.com)

- **HOTEL RURAL FAENAS CAMPERAS**

[www.faenascamperas.com](http://www.faenascamperas.com)  
[info@faenascamperas.com](mailto:info@faenascamperas.com)

- **POSADA REAL MINGASEDA**

[www.posadamingaseda.com](http://www.posadamingaseda.com)  
[reservas@posadamingaseda.es](mailto:reservas@posadamingaseda.es)

- **POSADA REAL EL SEÑORÍO DE LA SERREZUELA**

[www.elseñoriodelaserrezuela.com](http://www.elseñoriodelaserrezuela.com)  
[elsenoriodelaserrezuela@hotmail.com](mailto:elsenoriodelaserrezuela@hotmail.com)

- **POSADA REAL CASA DEL BRASILEIRO**

[www.casabrasilero.com](http://www.casabrasilero.com)  
[reservascasabrasilero@gmail.com](mailto:reservascasabrasilero@gmail.com)

- **POSADA REAL CASERÍO DE LOBONES**

[www.lobones.com](http://www.lobones.com)  
[info@lobones.com](mailto:info@lobones.com)

- **HOTEL RURAL FINCA FUENTE TECHADA**

[www.fincafuentetechada.com](http://www.fincafuentetechada.com)  
[hotel@hotelfincafuentetechada.com](mailto:hotel@hotelfincafuentetechada.com)

## Segovia

## Soria

- **POSADA REAL DEL INDIANO**

[www.posadadelindiano.com](http://www.posadadelindiano.com)  
[posadadelindiano@hotmail.com](mailto:posadadelindiano@hotmail.com)

- **POSADA REAL LA VIEJA CHIMENEA**

[www.laviejachimenea.com](http://www.laviejachimenea.com)  
[info@laviejachimenea.com](mailto:info@laviejachimenea.com)

- **POSADA REAL LA ALMAZUELA**

[www.almazuela.net](http://www.almazuela.net)  
[info@almazuela.es](mailto:info@almazuela.es)

- **POSADA REAL REAL POSADA DE LA MESTA**

[www.realposada.com](http://www.realposada.com)  
[info@realposada.com](mailto:info@realposada.com)

- **POSADA REAL LOS TEMPLARIOS**

[www.posadalostemplarios.com](http://www.posadalostemplarios.com)  
[info@posadalostemplarios.com](mailto:info@posadalostemplarios.com)

- **POSADA REAL DON MARCOS**

<https://www.hoteldonmarcos.es/>  
[hoteldonmarcos.sl@gmail.com](mailto:hoteldonmarcos.sl@gmail.com)

## Valladolid

- **POSADA REAL LA POSADA DEL PINAR**

[www.laposadadelpinar.com](http://www.laposadadelpinar.com)  
[info@laposadadelpinar.com](mailto:info@laposadadelpinar.com)

- **POSADA REAL CONCEJO HOSPEDERÍA**

[www.concejohospederia.com](http://www.concejohospederia.com)  
[info@concejohospederia.com](mailto:info@concejohospederia.com)

- **POSADA REAL LA POSADA DEL CANAL**

[www.laposadadelcanal.com](http://www.laposadadelcanal.com)  
[laposadadelcanal@gmail.com](mailto:laposadadelcanal@gmail.com)

- **POSADA REAL LA CASONA DE MONTEALEGRE**

<https://casonademontealegre.es/>  
[gerencia@casonademontealegre.com](mailto:gerencia@casonademontealegre.com)

## Zamora

- **POSADA REAL LA MULA DE LOS ARRIBES**

[www.lamuladelosarribes.com](http://www.lamuladelosarribes.com)  
[info@lamuladelosarribes.com](mailto:info@lamuladelosarribes.com)

- **POSADA REAL LA CARTERÍA**

<http://www.lacarteria.com/>  
[posadareallacarteria@gmail.com](mailto:posadareallacarteria@gmail.com)

- **POSADA REAL LA PASCASIA**

<http://www.lapascasia.com/>  
[lapascasia@gmail.com](mailto:lapascasia@gmail.com)

- **POSADA REAL EL SENDERO DEL AGUA**

[www.elsenderodelagua.es](http://www.elsenderodelagua.es)  
[elsenderodelagua@gmail.com](mailto:elsenderodelagua@gmail.com)

- **POSADA REAL VILLA LUCERNA SPORTS&HOTEL RESORT**

[www.villalucerna.com](http://www.villalucerna.com)  
[info@villalucerna.es](mailto:info@villalucerna.es)

- **POSADA REAL DE LAS MISAS**

[www.posadadelasmisas.com](http://www.posadadelasmisas.com)  
[posadadelasmisas@gmail.com](mailto:posadadelasmisas@gmail.com)

- **POSADA REAL LOS CONDESTABLES**

[www.posadaloscondestables.com](http://www.posadaloscondestables.com)  
[info@posadaloscondestables.com](mailto:info@posadaloscondestables.com)

- **HOTEL RURAL LA YÉNSULA**

[www.layensula.es](http://www.layensula.es)  
[reservas@layensula.es](mailto:reservas@layensula.es)

- **POSADA REAL LA POSADA DEL BUEN CAMINO**

[www.laposadadelbuencamino.com](http://www.laposadadelbuencamino.com)  
[info@laposadadelbuencamino.com](mailto:info@laposadadelbuencamino.com)

- **POSADA REAL CASTILLO MONTE LA REINA**

<https://montelareina.es/>  
[reservas@montelareina.es](mailto:reservas@montelareina.es)

# PROPUESTAS DE LAS RUTAS DEL VINO CASTILLA Y LEÓN



La naturaleza es, sin duda, uno de los elementos indispensables de las Rutas del Vino de Castilla y León. Viñedos centenarios, ubicados en paisajes de ensueño, en los que flora y fauna conviven en un equilibrio perfecto y dibujan un horizonte cargado de magia y contraste. Espacios naturales, cercanos y repletos de hospitalidad, que otorgan al vino y sus gentes una personalidad única. Parques naturales, espacios protegidos, ríos, senderos y caminos que te permitirán desconectar de las preocupaciones para volver a conectar con uno mismo. Naturaleza en estado puro.



- **RUTA DEL VINO ARLANZA**

Siente la esencia de Castilla con la Ruta del Vino Arlanza. Corazón de una tierra en la que la historia del vino viaja a través del tiempo.

<https://www.rutadelvinoarlanza.com/es/>

[info@rutadelvinoarlanza.com](mailto:info@rutadelvinoarlanza.com)

- **RUTA DEL VINO ARRIBES**

Un paraíso cobijado entre cañones de granito y rocas metamórficas, conocidos como arribes, arribas o arribanzos, que perfilan el río Duero.

<https://www.rutadelvinoarribes.com/>

[hola@rutadelvinoarribes.com](mailto:hola@rutadelvinoarribes.com)

- **RUTA DEL VINO BIERZO ENOTURISMO**

Vinos con personalidad propia, Naturaleza, Arquitectura Medieval, Grandes Villas, Camino de Santiago!! Tenemos Planes para ti!!

<http://www.bierzoenoturismo.com>

[info@enoturismoenelbierzo.com](mailto:info@enoturismoenelbierzo.com)

- **RUTA DEL VINO CIGALES**

Haz enoturismo en la Campiña del Pisuerga, con nuestras bodegas subterráneas, castillos del vino, el Canal de Castilla (Eurovelo1), [Sendero GR296](#)

<https://www.rutadelvinocigales.com>

[info@rutadelvinocigales.com](mailto:info@rutadelvinocigales.com)

- **RUTA DEL VINO RIBERA DEL DUERO**

Consolidado como el segundo itinerario enoturístico más visitado de España, cuenta con múltiples experiencias para todos los gustos y públicos.

<https://www.rutadelvinoriberadelduero.es/>

[info@riberate.com](mailto:info@riberate.com)

- **RUTA DEL VINO DE RUEDA**

Extenso legado histórico gastronómico. El paisaje castellano, caracterizado por sus verdes campos y pinares, se transforma en esta Ruta.

<https://www.rutadelvinoderueda.com/es/>

[info@rutadelvinoderueda.com](mailto:info@rutadelvinoderueda.com)

- **RUTA DEL VINO SIERRA DE FRANCIA**

Integrada en la Reserva de la Biosfera de las Sierras de Béjar-Francia y el Parque Natural de la Sierra de Francia Batuecas.

<https://rutadelvinosierradefrancia.com/>

[info@rutadelvinosierradefrancia.com](mailto:info@rutadelvinosierradefrancia.com)

- **RUTA DEL VINO DE TORO**

Su incalculable patrimonio, sus vinos, su gastronomía, y sus gentes que os esperan con los brazos abiertos. Una experiencia que deja huella.

<https://www.rutavinotoro.com/>

[info@rutavinotoro.com](mailto:info@rutavinotoro.com)

- **RUTA DEL VINO DE ZAMORA**

El lugar ideal para disfrutar de espacios perfectamente conservados que mantienen la esencia del pasado. Es mucho más que vino. Es enoturismo.

<https://rutavinozamora.com/>

[info@rutavinozamora.com](mailto:info@rutavinozamora.com)

# PROPUESTAS DE AGENCIAS DE RECEPTIVO DE CASTILLA Y LEÓN

En este boletín también os presentamos las propuestas de algunas **agencias de viaje de receptivo de Castilla y León**, que organizan diferentes actividades, partiendo del profundo conocimiento del territorio y de una experiencia asentada en el tiempo..

- **RUTAS DEL CAMINO DE SANTIAGO**

Especializada en la ruta jacobea.

[www.rutasdelcaminodesantiago.com/historia-del-camino](http://www.rutasdelcaminodesantiago.com/historia-del-camino)  
[miguelangel@rutasdelcaminodesantiago.com](mailto:miguelangel@rutasdelcaminodesantiago.com)

- **DESTINO DIVINO**

Actividades de enoturismo y turismo en familia.

[www.destino-divino.com/experiencias-en-familia/](http://www.destino-divino.com/experiencias-en-familia/)  
[Info@destino-divino.com](mailto:Info@destino-divino.com)

- **NIS-NORTH INCOMING SERVICE SL**

Único Wine & Gastronomy experience in Rueda, Ribera del Duero and Basque Country.

<https://nis.es/from-madrid-to-bilbao.html>  
[cyl@nis-dmc.com](mailto:cyl@nis-dmc.com) or [hello@nis-dmc.com](mailto:hello@nis-dmc.com)

- **TOP RIBERA DEL DUERO**

Receptivo de la Ribera del Duero: paquetes turísticos, alojamientos, bodegas, restaurantes, ocio...

[www.topriberadelduero.com](http://www.topriberadelduero.com)  
[info@topriberadelduero.com](mailto:info@topriberadelduero.com)

- **VITORSALAMANCA**

Conoce nuestra provincia de Salamanca en experiencias de medio día o día completo.

[www.vitorsalamanca.com](http://www.vitorsalamanca.com)  
[info@vitorsalamanca.com](mailto:info@vitorsalamanca.com)

- **RESERVASLEON.COM**

Especialistas en Escapadas Románticas, Culturales y Aventureras por León y provincia.

[www.reservasleon.com/zona/1/leon](http://www.reservasleon.com/zona/1/leon)  
[reservas@reservasleon.com](mailto:reservas@reservasleon.com)

- **VERONIA TOURS SL**

Customized special interest tours: cultural, pilgrimages, choir, wine and gourmet...

<https://www.veroniatours.com/tours>  
[veroniatours@veroniatours.com](mailto:veroniatours@veroniatours.com)

- **ALACARTA WINE & GOURMET TOURS**

Especialista en viajes y experiencias exclusivas de vino y gastronomía.

[www.alacarta.es](http://www.alacarta.es)  
[info@alacarta.es](mailto:info@alacarta.es)

- **BINATUR**

Verano 2020 en el Bierzo con hijos. Vacaciones con niños.

<https://binatur.es/vacaciones-con-ninos-en-el-bierzo/>  
[reservas@binatur.es](mailto:reservas@binatur.es)

- **LA MIRADA CIRCULAR**

Ruta circular en BTT y Running en El Bierzo. 4, 5, 6 y 7 días de ruta.

<https://lamiradacircular.es/> y <https://lamiradacircular.es/contactar>  
[contacto@lamiradacircular.es](mailto:contacto@lamiradacircular.es)

- **MUNDICAMINO**

Agencia receptiva de todas las rutas de peregrinaje peninsulares.

[www.mundicamino.com](http://www.mundicamino.com)  
[travel@mundicamino.com](mailto:travel@mundicamino.com)

- **WELLBEDS**

Portal de reservas especializado en salud y bienestar.

[www.wellbeds.es](http://www.wellbeds.es)  
[info@wellbeds.es](mailto:info@wellbeds.es)





- **CAMINANDOCAMINANDO**

Itinerarios del Camino de Santiago a pie o en bici, de senderismo y cicloturismo por España.

[www.caminandocaminando.com](http://www.caminandocaminando.com)  
[info@caminandocaminando.com](mailto:info@caminandocaminando.com)

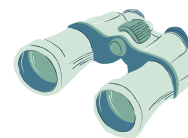

- **THEWAYTOURS**

Circular Tour por los Picos de Europa.

<https://www.thewaytours.com/packages/circular-tour-picos-de-europa-2/>  
[info@thewaytours.com](mailto:info@thewaytours.com)

- **CULTUR VIAJES**

Escapadas culturales para adultos en torno al románico palentino.

[www.culturviajes.org/escapadas](http://www.culturviajes.org/escapadas)  
[info@culturviajes.org](mailto:info@culturviajes.org)

- **SPANISHG G EXPERIENCE**

Viajes gastronómicos a medida por el norte de España.

[www.spanishgexperience.com/es](http://www.spanishgexperience.com/es)  
[travel@spanishgexperience.com](mailto:travel@spanishgexperience.com)

- **SPAIN IS MORE**

Especialistas en el norte de España y el Camino de Santiago.

<https://www.spainismore.es/camino-de-santiago-viajes>  
[info@spainismore.com](mailto:info@spainismore.com)



- **VIAJES SALAMANCA**

Viajes Burbuja y las más singulares experiencias en Salamanca y Castilla y León. Fly and drive. Golf@wine.

<https://viajessalamanca.com/> y <https://dmcastillayleon.com/>  
[marco@viajessalamanca.com](mailto:marco@viajessalamanca.com)

- **VIAJES TURISCAR**

Circuitos: Ruta Isabel La Católica/León y los Arribes/Salamanca y Castilla. 7 días.

[www.viajesturiscar.grupoairmet.com](http://www.viajesturiscar.grupoairmet.com)  
[viajesturiscar@hotmail.com](mailto:viajesturiscar@hotmail.com)

- **RUTAS DE VINO - VINTAGE SPAIN**

Escapada 2 noches en la Ribera del Duero con transporte.

<https://www.rutasdevino.com/enoshop/producto/enoturismo-ribera-del-duero-transporte/>  
[jorge@vintagespain.com](mailto:jorge@vintagespain.com)

- **WELCOME CASTILLA Y LEÓN**

Ven y Vive la Historia y Cultura de Castilla y León a nuestro lado. Visitas Guiadas en centros históricos.

<https://www.welcomecastillayleon.com/>  
[info@welcomecastillayleon.com](mailto:info@welcomecastillayleon.com)

- **SPACIO LIBRE - DESTINO PALENCIA**

Especialistas en Escapadas, Rutas Culturales, Gastronómicas, individuales, grupos, eventos e incentivos por Palencia y provincia.

[www.spaciolibre.com/destino-palencia](http://www.spaciolibre.com/destino-palencia)  
[info@spaciolibre.com](mailto:info@spaciolibre.com)



- **INCOMING SALAMANCA**

Especialistas en turismo cultural, enológico y gastronómico en Salamanca y en Castilla y León.

[www.incomingsalamanca.com](http://www.incomingsalamanca.com)  
[info@incomingsalamanca.com](mailto:info@incomingsalamanca.com)

- **MUNDILEON**

Agencia receptiva mayorista minorista especializada en paquetes de circuitos en León y provincia. Turismo rural y excursiones.

[www.mundileon.es](http://www.mundileon.es)  
[direccion@mundileon.com](mailto:direccion@mundileon.com)

- **ISABEL BOUTIQUE TUR**

Viajes exclusivos VIP y MICE por toda España. Cultura, gastronomía, enoturismo. Programas a la medida.

<http://www.isabeltur.com/ru/>  
[gala@isabeltur.com](mailto:gala@isabeltur.com)

- **CAMINO DE SANTIAGO RESERVAS**

Agencia de Viajes Especializada en el Camino de Santiago, Reserva en Hoteles, Alquiler de Bicicletas, Traslados de Equipaje, etc....

[www.caminodesantiagoreservas.com](http://www.caminodesantiagoreservas.com)  
[info@caminodesantiagoreservas.com](mailto:info@caminodesantiagoreservas.com)

- **ALBUR VIAJES BENAVENTE**

Magníficamente situados en Benavente, cruce de rutas, ofrecemos nuestro saber hacer en el campo del turismo.

[www.viajesalbur.net](http://www.viajesalbur.net)  
[viajes@viajesalbur.net](mailto:viajes@viajesalbur.net)

