

CASTILLA Y LEÓN



Esclusa del Canal de Castilla, Ribas de Campos, Palencia

CANAL DE CASTILLA

El Canal de Castilla, imponente obra de ingeniería hidráulica, fue uno de los mejores proyectos de este tipo que se construyeron en España a lo largo de los siglos XVIII y XIX de la mano de la Ilustración y en un momento en que se hacía necesario vender el excedente de grano y mejorar las comunicaciones comerciales.

Lo que nació como una vía de navegación para el transporte de mercancías, se cerraría al tráfico a mediados del siglo XX, en 1959. Considerado hoy como Bien de Interés Cultural, desde entonces su función principal se centra en el regadío, y el abastecimiento de poblaciones, a lo que se une su interés como una de las rutas de mayor atractivo turístico de Castilla y León, por la riqueza paisajística, natural y por el valor histórico artístico que despiertan las ciudades que se encuentran a su paso.

Este río artificial, que transcurre por 205 kilómetros de la meseta entre las provincias de Palencia y Valladolid, se ha convertido en una ruta de interés cultural que en sus tres ramales -Norte, Sur y Campos- ofrece al visitante una rica y variada arquitectura propia, un entorno de naturaleza en sus orillas y el poso histórico y tradicional de las localidades que se encuentran a su paso.

El Ramal del Norte parte de Alar del Rey y finaliza en Ribas de Campos, donde comienza el llamado Ramal de Campos, hasta llegar a Medina de Rioseco. Y el Ramal del Sur da inicio en la bifurcación del Ramal de Campos en El Serrón y continúa hasta la ciudad del Pisuegra, Valladolid.



PROPUESTAS TURÍSTICAS EN CASTILLA Y LEÓN



Palacio de los Serrano, Ávila

PALACIO DE LOS SERRANO, ÁVILA

En nuestra visita a la bella ciudad de Ávila nos encontraremos con numerosos palacios renacentistas, entre los cuales se halla El Palacio de los Serrano del siglo XVI. Perteneció a la noble familia de los Serrano y a lo largo de los años ha estado al servicio de diversas instituciones siendo actualmente "Espacio Cultural" de la Fundación Ávila. La puerta y la fachada principal comunican con dos plazas: la de Italia y los Nalvillos, unidas por la iglesia románica de Santo Tomé el Viejo, donde se encuentra el Palacio de los Deanes. En la portada principal se distinguen los blasones familiares flanqueando un medallón central, y en su interior destaca el patio adintelado. El palacio consta de tres alturas, como materiales se alternaron el granito, la mampostería y la piedra de sillería para esquinas y vanos, pudiéndose observar grandes balcones flanqueados por pilastras y remontados con cornisas en los pisos bajo y principal, y pequeñas ventanas,

también con pilastras en el ático. La casa conserva un jardín interior o "vergel", llamado jardín del Mediodía y una magnífica bóveda de medio cañón en lo que fueran bodegas y que hoy conforman una de las salas de exposiciones. Fue reformado en los primeros años del siglo XXI, logrando combinar las edificaciones antiguas con las nuevas mediante materiales como el hormigón, el vidrio y la madera. Recientemente ha sido declarado Bien de Interés Cultural con categoría de Monumento.



RUTA DE LAS CASCADAS DE FUENTEODRA, BURGOS

Cuando las precipitaciones son copiosas, especialmente en invierno y primavera, es fácil disfrutar de una amplia variedad de cascadas, el mayor atractivo turístico de la pequeña localidad de Fuenteodra, situada en el Geoparque de Las Loras. Al tratarse de una comarca caliza, el agua se filtra en la roca en busca de grietas por donde salir al exterior en forma de "chorro", cascada o manantial. En esta ruta en apenas 1500 metros y siguiendo senderos de ovejas que siguen en la colina, dirección oeste, se pueden encontrar hasta 4 cascadas a cual más interesante: la cascada del Odra, el manantial de Manapita, y los pozos de Los Aceites y del Corral. La más famosa y espectacular, ya que es la que contiene más agua, es la cascada de Yeguamea.



Cascada de Fuenteodra, Burgos



Grajal de Campos, León

GRAJAL DE CAMPOS, LEÓN. VILLA HISTÓRICA DEL SUR LEONÉS

La villa de Grajal de Campos, a tan solo 5 km de Sahagún, está situada en pleno Camino de Madrid a Santiago. La historia de este conjunto histórico-artístico cobra relevancia desde finales del siglo XV con Don Hernando de Vega, Quinto Señor de Grajal y Maestre de la Orden de Santiago. En el siglo XVI se construye el Castillo, la Casa-Palacio y parte de la Iglesia de San Miguel. El Castillo de Grajal, es el primero íntegramente artillero de España. El Palacio de los Condes de Grajal es uno de los ejemplos de Casa-Palacio del renacimiento español. Su patio interior configura las diferentes estancias del palacio, y la escalera de tipo claustral es otro de los tesoros que esconde esta casa. De su Iglesia, dedicada a San Miguel Arcángel, se dice que la esbelta torre tiene cinco esquinas y

le falta una para tener cuatro. Otros edificios de la localidad son la Ermita de la Virgen de las Puertas, del siglo XII, ubicada en el arco que se conserva de lo que fue su recinto amurallado, el Convento de la Virgen de la Antigua de San Francisco y el Hospital de Nuestra Señora de la Antigua. La gastronomía de Grajal se asemeja a la de "Tierra de Campos", destacando sus legumbres, cangrejos de río, caza o embutidos de matanza, así como el lechazo o el pollo de corral y dulces como los canutillos, rosquillas o leche frita, además de sus vinos D.O. León.



MUSEO DE LOS CUENTOS Y LA CIENCIA, PALENCIA

Niños y mayores podrán disfrutar de este maravilloso Museo dedicado a los cuentos desde un punto de vista diferente, el de la ciencia. ¿Cuánto de ciencia hay en los cuentos? Pues mucho más de lo que nos imaginamos. En Paredes de Nava, en el interior de la preciosa Iglesia de San Martín, tardogótica del siglo XV, se ha creado el "Jardín de las Delicias". Aquí la magia de los números se une a la ilusión de los cuentos de toda la vida, "Alicia en el País de las Maravillas", "Pinocho", "Pulgarcita", "El Principito", "Aladino y la Lámpara Maravillosa", "El Lobo y los Tres Cerditos", "La Cenicienta". La gran artista Rosana Largo ha recreado un mundo de ensueño, todo ello de forma artesanal, creando uno a uno cada detalle de esta maravillosa fantasía que nos hará pasar un rato realmente alegre aprendiendo y divirtiéndonos a un mismo tiempo. Además es un lugar amigo de los perros donde nuestra mascota podrá acompañarnos en la visita.

Para consultar horarios,
precios y más información:



Museo de los Cuentos y la Ciencia,
Paredes de Nava, Palencia



Puentes de Ledesma, Salamanca

LA VILLA MEDIEVAL DE LEDESMA, SALAMANCA

Ledesma, declarada "Conjunto Histórico" en 1975, se sitúa a 35 km de Salamanca. Su situación estratégica, defendida por el Tormes, permitió que contara con asentamientos desde la prehistoria, como atestiguan el menhir y el verraco hallados en la zona. Los romanos la llamaron Bletisama por el cónsul Bletto, que estuvo a su cargo en el año 93 d.C. De esta época se conserva el hermoso Puente Mocho. La repoblación tuvo lugar en 1161, momento de inicio de la muralla y la fortaleza. La pequeña Iglesia románica de Santa Elena, situada extramuros, es también de entonces. En 1462 e Enrique IV Trastámara entrega el señorío de Ledesma a Don Beltrán de la Cueva, que se convierte en su primer conde y reforma la fortaleza. El siglo XV es su momento de máximo esplendor y en él se hicieron varias construcciones civiles interesantes, como la Casa Consistorial o el Palacio de don Beltrán y la Iglesia de Santa María la Mayor.



CUÉLLAR, SEGOVIA

Capital de una amplia comunidad de Villa y Tierra, se encuentra al noroeste de la provincia de Segovia, prácticamente equidistante entre su capital y Valladolid. Ubicada en "Tierra de Pinares", es una villa donde convivieron las tres culturas de la península: "judíos, moros y cristianos", como podemos apreciar por su judería, calle de la Morería, la Necrópolis musulmana de Santa Clara o sus iglesias. Cuéllar es un punto importante de arquitectura mudéjar con iglesias como la de San Andrés, San Pedro, San Esteban o San Martín. Además, su conjunto amurallado es uno de los más importantes de Castilla y León. De sus dos mil metros de longitud, se conservan aún unos mil trescientos metros. Pero también posee las tenerías, sus palacios, casas nobles y el Castillo de los Duques de Alburquerque. Éste ya aparece documentado en 1306 y su interior dispone de un patio con doble galería de arcos rebajados del siglo VXI, salones con sus decoradas techumbres, artesonados de estuco y vigas talladas. Como curiosidad, al fondo de "La Huerta del Duque", se encuentra el primer molino de viento documentado en Castilla y León, hacia el 1496. A destacar sus fiestas de Ntra. Sra. del Rosario y los encierros, declarados de Interés Turístico Internacional.



Castillo de Cuéllar, Segovia





Almazán, Soria

LA VILLA DE ALMAZÁN, SORIA

Plaza castellana por excelencia, la plaza Mayor de Almazán está rodeada por extraordinarias construcciones monumentales. Ubicada en lo alto de una atalaya y al borde del río Duero, es un espacio público excepcional, compartiendo protagonismo con la muralla del Siglo XII, la Iglesia de San Miguel del Siglo XII y el Palacio de los Hurtado de Mendoza del Siglo XV. El Centro de Recepción de Visitantes de Almazán, situado en los bajos del Palacio de los Hurtado de Mendoza, acoge las instalaciones de la Oficina de Turismo y el resto de las dependencias está ocupado por dos salas musealizadas, que albergan la muestra permanente de cuatro tablas flamencas de pintura del siglo XV, y didácticos audiovisuales que instruyen sobre la historia de la villa. El resto del recorrido por la localidad incluye: Las puertas del recinto amurallado (Siglos XII y XIII), el Royo de las Monjas y el paseo de Ronda (torreón medieval y entorno del río Duero), Ermita de Jesús, Iglesia de Ntra. Sra. del Campanario, Aula de San Vicente, Parque de la Arboleda, Convento de la Merced, y una bonita panorámica desde el paraje del Cinto.



EL CAMPO GRANDE, VALLADOLID

Así como el Central Park es a Nueva York y el Retiro a Madrid, Valladolid tiene el Campo Grande, siendo este el pulmón de la ciudad, con 10 hectáreas de terreno en pleno centro. Alberga más de un centenar de especies y una gran variedad de árboles, siendo los más numerosos la palmera china, el castaño y el ciprés. Los animales más característicos son los pavos reales. En 1930, cuando Isabel Aranguren regaló los dos primeros ejemplares al Ayuntamiento. Actualmente el parque del Campo Grande cuenta con más de 40 ejemplares. También podemos encontrarnos con ardillas y diferentes aves acuáticas. Después de recorrer todo el parque y para terminar con la alegría de los más pequeños, no puede faltar el paseo en barca por el estanque.



Campo Grande, Valladolid



Los Carochos de Riofrío de Aliste, Zamora
(cedida por el Patronato de Turismo de la Diputación de Zamora)

LOS CAROCHOS DE RIOFRÍO DE ALISTE, ZAMORA

Los Carochos de Riofrío de Aliste, Zamora son una mascarada invernal, que se celebra en el día 1 de enero. También se la conoce con el nombre de la "Obisparra". Está formada por 11 personajes. Un grupo principal con los diablos, el grande y el chiquito. Una segunda camarilla es la de los gitanos, filandorros o empapelados. Hay una tercera comparsa conocida como los ciegos, en la que se integran el Ciego y el Molacillo. Completando el desfile la Madama, el Galán, el del Cerrón, el del Tamboril y el del Lino. Tras complejos actos bien marcados por la tradición acuden a la plaza de la Iglesia llamada el Sagrado. Ese día también hay una comida típica, formada por chanfaina, botillo con patatas y berzas, y diversos productos de la matanza. En algún momento del Neolítico los pueblos agrícolas pasaron de adorar a sus antepasados a venerar a los Demonios de la fertilidad. Sólo puede decirse que en la actualidad perviven esos viejos espíritus o demonios de la fertilidad en un pequeño lugar de la Sierra de la Culebra después de miles de años.



En la tradición de Los Carochos se suceden algunos elementos mágicos (ceniza, flagelación, ramas de parra, martillo) que pueden considerarse ritos de fertilidad impregnados de fascinación. ("Enciclopedia de Zamora y su provincia" de Javier Saiz Saiz)

**Recuerda que en Castilla y León lo encontrarás todo y más...
¡¡¡TE ESPERAMOS!!!**

PROPUESTAS DE LAS POSADAS REALES DE CASTILLA Y LEÓN



Posada Real El Indiano, Cidones, Soria



Si buscas una experiencia de completa inmersión en la naturaleza y la autenticidad de Castilla y León, te recomendamos las Posadas Reales ¡nuestra marca de calidad dentro del Turismo Rural! No sólo te alojarás en edificios singulares, sino que la excelencia del alojamiento y del trato están garantizadas! Una estancia perfecta para vivir una experiencia inolvidable y sumergirte en todas las actividades, patrimonio y naturaleza de Castilla y León.



Ávila

- **POSADA REAL LOS CINCO LINAJES**
www.loscincolinajes.com
info@loscincolinajes.es
- **POSADA REAL DEL INFANTE**
www.posadadelinfante.es
info@posadadelinfante.es
- **POSADA REAL QUINTA DE SAN JOSÉ**
www.posadaquintasanjose.es
posadaquintasanjose@hotmail.com
- **POSADA REAL EL LINAR DEL ZAIRE**
www.ellinardelzaire.com
info@ellinardelzaire.com
- **POSADA REAL HOSTERÍA DEL MUDÉJAR**
www.hosteriadelmudejar.com
info@hosteriadelmudejar.com

Burgos

- **POSADA REAL HOSPEDERÍA CONVENTO SAN FRANCISCO**
<http://www.conventosanfrancisco.es/hospederia@conventosanfrancisco.es>
- **POSADA REAL HOSPEDERÍA JARAMILLO**
<https://www.hospederiajaramillo.com/info@hospederiajaramillo.com>

León

- **HOTEL RURAL EL RINCÓN DE BABIA**
www.elrincondebabia.com/informacion@elrincondebabia.com
- **POSADA CASA DE TEPA**
www.casadetepa.com/casadetepa@casadetepa.com
- **POSADA REAL HOSTERÍA CAMINO**
<https://www.hosteriacamino.com/informacion@hosteriacamino.com>

Palencia

- **POSADA REAL SANTA MARIA LA REAL**
<https://www.posadasantamarialareal.com/reservas@alojamientosconhistoria.com>

Salamanca

- **HOTEL RURAL QUINTA DE LA CONCEPCIÓN**
www.quintadelaconcepcion.es/info@quintadelaconcepcion.es
- **POSADA REAL CASTILLO DEL BUEN AMOR**
www.buenamor.net/castillo@buenamor.net

- **HOTEL RURAL MUSICAL**

www.ruralmusical.es
ruralmusical@gmail.com

- **HOTEL RURAL FAENAS CAMPERAS**

www.faenascamperas.com
info@faenascamperas.com

- **POSADA REAL MINGASEDA**

www.posadamingaseda.com
reservas@posadamingaseda.es

- **POSADA REAL EL SEÑORÍO DE LA SERREZUELA**

www.elseñoriodelaserrezuela.com
elsenoriodelaserrezuela@hotmail.com

- **POSADA REAL CASA DEL BRASILEIRO**

www.casabrasilero.com
reservascasabrasilero@gmail.com

- **POSADA REAL CASERÍO DE LOBONES**

www.lobones.com
info@lobones.com

- **HOTEL RURAL FINCA FUENTE TECHADA**

www.fincafuentetechada.com
hotel@hotelfincafuentetechada.com

Segovia

Soria

- **POSADA REAL DEL INDIANO**

www.posadadelindiano.com
posadadelindiano@hotmail.com

- **POSADA REAL LA VIEJA CHIMENEA**

www.laviejachimenea.com
info@laviejachimenea.com

- **POSADA REAL LA ALMAZUELA**

www.almazuela.net
info@almazuela.es

- **POSADA REAL REAL POSADA DE LA MESTA**

www.realposada.com
info@realposada.com

- **POSADA REAL LOS TEMPLARIOS**

www.posadalostemplarios.com
info@posadalostemplarios.com

- **POSADA REAL DON MARCOS**

<https://www.hoteldonmarcos.es/>
hoteldonmarcos.sl@gmail.com

Valladolid

- **POSADA REAL LA POSADA DEL PINAR**

www.laposedadelpinar.com
info@laposedadelpinar.com

- **POSADA REAL CONCEJO HOSPEDERÍA**

www.concejohospederia.com
info@concejohospederia.com

- **POSADA REAL LA POSADA DEL CANAL**

www.laposedadelcanal.com
laposedadelcanal@gmail.com

- **POSADA REAL LA CASONA DE MONTEALEGRE**

<https://casonademontealegre.es/>
gerencia@casonademontealegre.com

Zamora

- **POSADA REAL LA MULA DE LOS ARRIBES**

www.lamuladelosarribes.com
info@lamuladelosarribes.com

- **POSADA REAL LA CARTERÍA**

<http://www.lacarteria.com/>
posadareallacarteria@gmail.com

- **POSADA REAL LA PASCASIA**

<http://www.lapascasia.com/>
lapascasia@gmail.com

- **POSADA REAL EL SENDERO DEL AGUA**

www.elsenderodelagua.es
elsenderodelagua@gmail.com

- **POSADA REAL VILLA LUCERNA SPORTS&HOTEL RESORT**

www.villalucerna.com
info@villalucerna.es

- **POSADA REAL DE LAS MISAS**

www.posadadelasmisas.com
posadadelasmisas@gmail.com

- **POSADA REAL LOS CONDESTABLES**

www.posadaloscondestables.com
info@posadaloscondestables.com

- **HOTEL RURAL LA YÉNSULA**

www.layensula.es
reservas@layensula.es

- **POSADA REAL LA POSADA DEL BUEN CAMINO**

www.laposedadelbuencamino.com
info@laposedadelbuencamino.com

- **POSADA REAL CASTILLO MONTE LA REINA**

<https://montelareina.es/>
reservas@montelareina.es

PROPUESTAS DE LAS RUTAS DEL VINO CASTILLA Y LEÓN



La naturaleza es, sin duda, uno de los elementos indispensables de las Rutas del Vino de Castilla y León. Viñedos centenarios, ubicados en paisajes de ensueño, en los que flora y fauna conviven en un equilibrio perfecto y dibujan un horizonte cargado de magia y contraste. Espacios naturales, cercanos y repletos de hospitalidad, que otorgan al vino y sus gentes una personalidad única. Parques naturales, espacios protegidos, ríos, senderos y caminos que te permitirán desconectar de las preocupaciones para volver a conectar con uno mismo. Naturaleza en estado puro.



- **RUTA DEL VINO ARLANZA**

Siente la esencia de Castilla con la Ruta del Vino Arlanza. Corazón de una tierra en la que la historia del vino viaja a través del tiempo.

<https://www.rutadelvinoarlanza.com/es/>

info@rutadelvinoarlanza.com

- **RUTA DEL VINO ARRIBES**

Un paraíso cobijado entre cañones de granito y rocas metamórficas, conocidos como arribes, arribas o arribanzos, que perfilan el río Duero.

<https://www.rutadelvinoarribes.com/>

hola@rutadelvinoarribes.com

- **RUTA DEL VINO BIERZO ENOTURISMO**

Vinos con personalidad propia, Naturaleza, Arquitectura Medieval, Grandes Villas, Camino de Santiago!! Tenemos Planes para ti!!

<http://www.bierzoenoturismo.com>

info@enoturismoenelbierzo.com

- **RUTA DEL VINO CIGALES**

Haz enoturismo en la Campiña del Pisuerga, con nuestras bodegas subterráneas, castillos del vino, el Canal de Castilla (Eurovelo1), [Sendero GR296](#)

<https://www.rutadelvinocigales.com>

info@rutadelvinocigales.com

- **RUTA DEL VINO RIBERA DEL DUERO**

Consolidado como el segundo itinerario enoturístico más visitado de España, cuenta con múltiples experiencias para todos los gustos y públicos.

<https://www.rutadelvinoriberadelduero.es/>

info@riberate.com

- **RUTA DEL VINO DE RUEDA**

Extenso legado histórico gastronómico. El paisaje castellano, caracterizado por sus verdes campos y pinares, se transforma en esta Ruta.

<https://www.rutadelvinoderueda.com/es/>

info@rutadelvinoderueda.com

- **RUTA DEL VINO SIERRA DE FRANCIA**

Integrada en la Reserva de la Biosfera de las Sierras de Béjar-Francia y el Parque Natural de la Sierra de Francia Batuecas.

<https://rutadelvinosierradefrancia.com/>

info@rutadelvinosierradefrancia.com

- **RUTA DEL VINO DE TORO**

Su incalculable patrimonio, sus vinos, su gastronomía, y sus gentes que os esperan con los brazos abiertos. Una experiencia que deja huella.

<https://www.rutavinotoro.com/>

info@rutavinotoro.com

- **RUTA DEL VINO DE ZAMORA**

El lugar ideal para disfrutar de espacios perfectamente conservados que mantienen la esencia del pasado. Es mucho más que vino. Es enoturismo.

<https://rutavinozamora.com/>

info@rutavinozamora.com

PROPUESTAS DE AGENCIAS DE RECEPTIVO DE CASTILLA Y LEÓN

En este boletín también os presentamos las propuestas de algunas **agencias de viaje de receptivo de Castilla y León**, que organizan diferentes actividades, partiendo del profundo conocimiento del territorio y de una experiencia asentada en el tiempo..

- **RUTAS DEL CAMINO DE SANTIAGO**

Especializada en la ruta jacobea.

www.rutasdelcaminodesantiago.com/historia-del-camino

miguelangel@rutasdelcaminodesantiago.com

- **DESTINO DIVINO**

Actividades de enoturismo y turismo en familia.

www.destino-divino.com/experiencias-en-familia/

Info@destino-divino.com

- **NIS-NORTH INCOMING SERVICE SL**

Único Wine & Gastronomy experience in Rueda, Ribera del Duero and Basque Country.

<https://nis.es/from-madrid-to-bilbao.html>

cyl@nis-dmc.com or hello@nis-dmc.com

- **TOP RIBERA DEL DUERO**

Receptivo de la Ribera del Duero: paquetes turísticos, alojamientos, bodegas, restaurantes, ocio...

www.topriberadelduero.com

info@topriberadelduero.com

- **VITORSALAMANCA**

Conoce nuestra provincia de Salamanca en experiencias de medio día o día completo.

www.vitorsalamanca.com

info@vitorsalamanca.com

- **RESERVASLEON.COM**

Especialistas en Escapadas Románticas, Culturales y Aventureras por León y provincia.

www.reservasleon.com/zona/1/leon

reservas@reservasleon.com

- **VERONIA TOURS SL**

Customized special interest tours: cultural, pilgrimages, choir, wine and gourmet...

<https://www.veroniatours.com/tours>

veroniatours@veroniatours.com

- **ALACARTA WINE & GOURMET TOURS**

Especialista en viajes y experiencias exclusivas de vino y gastronomía.

www.alacarta.es

info@alacarta.es

- **BINATUR**

Verano 2020 en el Bierzo con hijos. Vacaciones con niños.

<https://binatur.es/vacaciones-con-ninos-en-el-bierzo/>

reservas@binatur.es

- **LA MIRADA CIRCULAR**

Ruta circular en BTT y Running en El Bierzo. 4, 5, 6 y 7 días de ruta.

<https://lamiradacircular.es/> y <https://lamiradacircular.es/contactar>

contacto@lamiradacircular.es

- **MUNDICAMINO**

Agencia receptiva de todas las rutas de peregrinaje peninsulares.

www.mundicamino.com

travel@mundicamino.com

- **WELLBEDS**

Portal de reservas especializado en salud y bienestar.

www.wellbeds.es

info@wellbeds.es



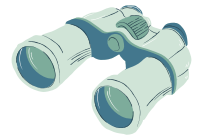

- **CAMINANDOCAMINANDO**

Itinerarios del Camino de Santiago a pie o en bici, de senderismo y cicloturismo por España.

www.caminandocaminando.com
info@caminandocaminando.com

- **THEWAYTOURS**

Circular Tour por los Picos de Europa.

<https://www.thewaytours.com/packages/circular-tour-picos-de-europa-2/>
info@thewaytours.com

- **CULTUR VIAJES**

Escapadas culturales para adultos en torno al románico palentino.

www.culturviajes.org/escapadas
info@culturviajes.org

- **SPANISHG G EXPERIENCE**

Viajes gastronómicos a medida por el norte de España.

www.spanishgexperience.com/es
travel@spanishgexperience.com

- **SPAIN IS MORE**

Especialistas en el norte de España y el Camino de Santiago.

<https://www.spainismore.es/camino-de-santiago-viajes>
info@spainismore.com

- **VIAJES SALAMANCA**

Viajes Burbuja y las más singulares experiencias en Salamanca y Castilla y León. Fly and drive. Golf@wine.

<https://viajessalamanca.com/> y <https://dmcastillayleon.com/>
marco@viajessalamanca.com

- **VIAJES TURISCAR**

Circuitos: Ruta Isabel La Católica/León y los Arribes/Salamanca y Castilla. 7 días.

www.viajesturiscar.grupoairmet.com
viajesturiscar@hotmail.com

- **RUTAS DE VINO - VINTAGE SPAIN**

Escapada 2 noches en la Ribera del Duero con transporte.

<https://www.rutasdevino.com/enoshop/producto/enoturismo-ribera-del-duero-transporte/>
jorge@vintagespain.com

- **WELCOME CASTILLA Y LEÓN**

Ven y Vive la Historia y Cultura de Castilla y León a nuestro lado. Visitas Guiadas en centros históricos.

<https://www.welcomecastillayleon.com/>
info@welcomecastillayleon.com

- **SPACIO LIBRE - DESTINO PALENCIA**

Especialistas en Escapadas, Rutas Culturales, Gastronómicas, individuales, grupos, eventos e incentivos por Palencia y provincia.

www.spaciolibre.com/destino-palencia
info@spaciolibre.com

- **INCOMING SALAMANCA**

Especialistas en turismo cultural, enológico y gastronómico en Salamanca y en Castilla y León.

www.incomingsalamanca.com
info@incomingsalamanca.com

- **MUNDILEON**

Agencia receptiva mayorista minorista especializada en paquetes de circuitos en León y provincia. Turismo rural y excursiones.

www.mundileon.es
direccion@mundileon.com

- **ISABEL BOUTIQUE TUR**

Viajes exclusivos VIP y MICE por toda España. Cultura, gastronomía, enoturismo. Programas a la medida.

<http://www.isabeltur.com/ru/>
gala@isabeltur.com

- **CAMINO DE SANTIAGO RESERVAS**

Agencia de Viajes Especializada en el Camino de Santiago, Reserva en Hoteles, Alquiler de Bicicletas, Traslados de Equipaje, etc....

www.caminodesantiagoreservas.com
info@caminodesantiagoreservas.com

- **ALBUR VIAJES BENAVENTE**

Magníficamente situados en Benavente, cruce de rutas, ofrecemos nuestro saber hacer en el campo del turismo.

www.viajesalbur.net
viajes@viajesalbur.net