

CASTILLA

Y

NADA QUE SE PAREZCA A TI

BOLETÍN TURÍSTICO

NOVIEMBRE 2024

LEÓN



Junta de
Castilla y León

MUSEO DE LA SIDERURGIA Y LA MINERÍA DE CASTILLA Y LEÓN

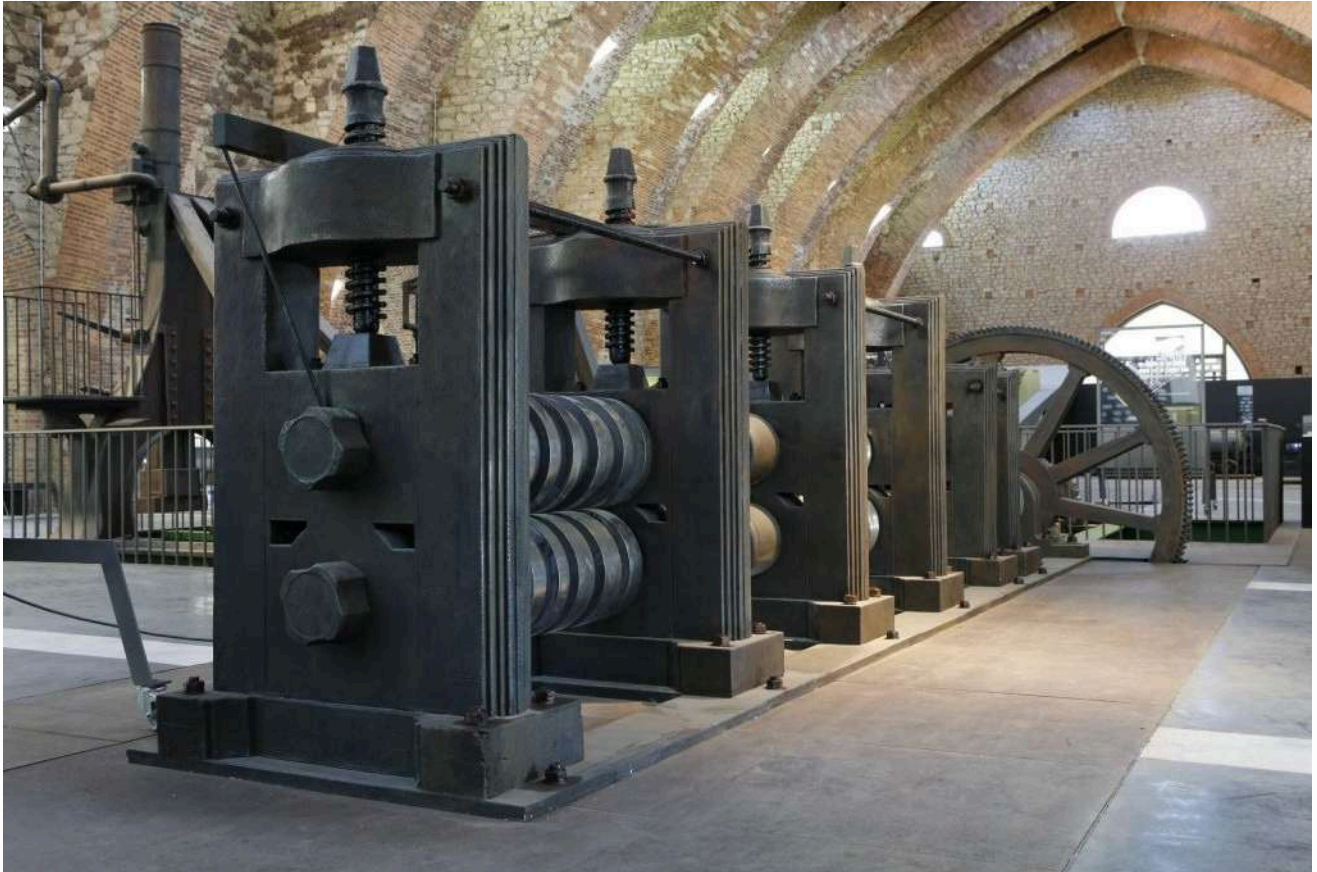

En las primeras décadas del siglo XIX, hacia 1830, en países europeos como Francia, Alemania o Bélgica se están construyendo grandes instalaciones siderúrgicas, muy novedosas porque encarnan un nuevo concepto urbanístico industrial. Enormes instalaciones basadas en una arquitectura específica para la producción industrial.

Se trata de una configuración urbana concebida para ofrecer todo tipo de servicios, tanto para los trabajadores como para los directivos (hospitales, farmacias, casas, colmados de alimentación y el propio lugar de trabajo). La nave de laminación y forja es el único vestigio de éste estilo que queda en España de una instalación industrial de la época.

Destaca su interés arquitectónico y su valor histórico, ya que fue la primera ferrería en emplear altos hornos alimentados con carbón mineral (coque/cok) en España así como en traer las grandes maquinarias que estaban revolucionando la siderurgia en Europa.

La fábrica está construida en piedra y ladrillo, con una gran nave central totalmente diáfana, sin pilares, sustentada la cubierta por una sucesión de arcos diafragma. Tiene una planta basilical de 3 naves, siendo la central más elevada y ancha. Las naves laterales se cierran con bóveda de medio punto a 5 metros de altura y se comunican con la central por medio de arcos apuntados. Ambas naves se prolongaban en la zona oeste formando cobertizos; el de la zona norte albergaba unas fraguas, y el de la sur unos hornos de reverbero. Ambas naves se abrían al exterior por medio de arcos de medio punto que conformaban una espléndida galería. La construcción de esta nave se inició en 1846 por iniciativa de la Sociedad Palentino – Leonesa de Minas.

El edificio albergó las primeras máquinas de vapor de la provincia, así como las grandes maquinarias importadas de Gran Bretaña: trenes de cilindro y laminación, martillo pilón y cizalla.



PROPUESTAS TURÍSTICAS

Procesión en el Santuario de Nuestra Señora de Sonsoles, Ávila (cedida agencia Ical)



SANTUARIO DE NUESTRA SEÑORA DE SONSOLES, ÁVILA

Este esbelto Santuario y Hospital de Peregrinos está situado en la ladera norte de la Paramera abulense, a unos cinco kilómetros al sureste de la ciudad. Cobija la imagen de nuestra Señora de Sonsoles, patrona de la Colilla y las agrupaciones de pueblos de la Sierrecilla y del Valle Amblés. Del edificio original no quedan restos. La nueva construcción, así como el Hospital de Peregrinos datan del siglo XV. El templo consta de tres naves y cabecera única donde se ubica el Altar Mayor, con la imagen del siglo XVI. La talla original de la Virgen se encuentra salvaguardada en la sacristía sobre un pequeño altar. En los laterales del altar mayor del santuario, hay dos lienzos de gran tamaño que exhiben dos milagros que se atribuyen a esta Virgen, uno de ellos es el del famoso cocodrilo expuesto en una vitrina dentro de la iglesia y el otro hace alusión a la réplica del barco colgado del techo. Una de las fiestas más notables celebradas en honor de la Virgen son las conocidas como Las Ofrendas de los distintos pueblos que la rinden culto.



Rollo de Justicia, Peñaranda de Duero, Burgos



PEÑARANDA DE DUERO, BURGOS

Una de las visitas obligadas en la Ribera del Duero Burgalesa es a la monumental Villa de Peñaranda de Duero. Tras el convulso periodo de la alta Edad Media, en que el entorno del Río Duero fue lugar de constantes combates entre musulmanes y cristianos, en tiempos de Alfonso XI, la villa pasó al señorío de la familia Avellaneda y luego a los Zúñiga, Condes de Miranda del Castañar, que edificaron gran parte de su conjunto histórico-artístico. De su pasado militar da constancia el castillo emplazado estratégicamente sobre el cerro que domina la población y que alberga actualmente un interesante centro de interpretación; además quedan restos de la muralla que rodeaba el caserío y dos puertas de acceso, donde destaca la que da entrada a la impresionante Plaza Mayor, presidida por el Palacio de Avellaneda, la Ex-Colegiata de Santa Ana y el rollo jurisdiccional, uno de los más bellos de la provincia. Además, cabe mencionar el Monasterio de las Franciscanas, el Convento del Carmen, las bodegas subterráneas. Todos estos valores históricos y patrimoniales le hacen acreedora para pertenecer al selecto club de los Pueblos Mágicos de España.



MAGOSTO, LEÓN

Los magostos son una tradición muy arraigada en la provincia de León en la época de otoño. Esta celebración ancestral, que tiene lugar en noviembre, se centra en la recogida y consumo de castañas, un fruto típico de la temporada. La tradición incluye no solo el asado de castañas, sino también la degustación de otros productos locales. Es común que las familias, amigos y visitantes que quieran acudir se reúnan en el campo o en plazas, disfrutando de la compañía y de la gastronomía típica. Además, en muchas localidades se organizan actividades culturales, como música y danzas, que enriquecen aún más la experiencia. Hay muchos pueblos que hacen Magostos, como por ejemplo Camponaraya, Vega de Espinareda, Páramo del Sil, Moreda, Toral de Merayo, Ponferrada, Villafranca del Bierzo, Fabero, Chano....



Festival de Jazz, Palencia

**XI JAZZ
PALENCIA
FESTIVAL
2024**

SÁBADO, 9 DE NOVIEMBRE
20:30 H - TEATRO PRINCIPAL
ARIEL BRÍNGUEZ QUINTET
Nostalgia cubana

VIERNES, 15 DE NOVIEMBRE
21:00 H - TEATRO ORTEGA
**THE DEE DEE BRIDGEWATER
QUARTET**
We Exist

SÁBADO, 16 DE NOVIEMBRE
20:30 H - TEATRO ORTEGA
**MARIA SCHNEIDER
& CLASJAZZ BIG BAND**

VIERNES, 22 DE NOVIEMBRE
21:00 H - TEATRO ORTEGA
LAKECIA BENJAMIN QUARTET
Phoenix

SÁBADO, 23 DE NOVIEMBRE
20:30 H - TEATRO ORTEGA
**ANTONIO SERRANO, CARLES
BENAVENT, TINO DI GERALDO
Y ANTONIO SÁNCHEZ**
A Paco

www.jazzpalencia.es

Organizado por: MÚSICA FERIA, Ayuntamiento de Palencia, Dirección de Palencia, INAEEM, Ayuntamiento de Palencia, Ayuntamiento de Palencia

JAZZ EN PALENCIA

El Festival de Jazz de Palencia vuelve consolidado como un referente musical y una cita indispensable para los amantes del género. Este año, la programación está llena de talento y emociones. La apertura del ciclo será el 9 de noviembre en el Teatro Principal, con la presentación del grupo cubano Ariel Brínguez, y la entrega del prestigioso Premio "Ramos Ópticos" al mejor relato de jazz. Pero esto es solo el comienzo. Del 15 al 23 de noviembre, el Teatro Ortega acogerá cuatro conciertos extraordinarios, la inigualable Dee Dee Bridgewater y la virtuosa Marçia Scheneider encabezarán esta 11ª edición. La saxofonista americana Lakecia Benjamin nos hará vibrar con su energía y talento. Y un emotivo homenaje a Paco de Lucía marcará el décimo aniversario de su fallecimiento, con la actuación de cuatro grandes músicos que lo acompañaron en su carrera: Antonio Serrano, Carles Benavent, Tino di Geraldo y Antonio Sánchez. Una oportunidad única de disfrutar del mejor jazz, de grandes artistas internacionales y de la magia que este festival trae cada año. Te esperamos en el "Festival de Jazz de Palencia".





EL SENDERO DEL ACEITE, SALAMANCA

El paisaje que rodea San Felices de los Gallegos y Ahigal de los Aceiteros lleva siglos contando la historia de la relación del ser humano y uno de los árboles que le ha acompañado desde los albores de la agricultura: el olivo. Este paisaje modelado por el aceite de oliva, su cultura y las huellas que ha dejado en las gentes de estos pueblos es el protagonista de este camino circular que une el conjunto histórico de San Felices de los Gallegos y la localidad de Ahigal de los Aceiteros. El sendero de 11,4 kilómetros de recorrido transcurre por terrenos suaves, sin apenas pendientes, arropado por almendrales y olivos, a veces interrumpido por fuentes de piedra medievales, molinos centenarios y puentes de la Edad Moderna. La dificultad es baja, ya que el desnivel en ningún punto supera el 5% y la duración estimada del recorrido es de unas cuatro horas. También merecen distraer la atención del caminante el museo del Lagar del Mudo en San Felices de los Gallegos y la almazara de Ahigal de los Aceiteros.



Casa Moneda, Segovia (cedida Turismo de Segovia)



REAL CASA DE MONEDA, SEGOVIA

La Casa de Moneda de Segovia es un lugar singular en el que encontramos una edificación industrial y a la vez, histórica. Se compone de diversos espacios: El museo, donde se puede obtener más información sobre las técnicas de acuñación y maquinaria para la fabricación de moneda. El Centro de Interpretación del Acueducto y El Jardín del Rey, espacio de descanso de Felipe II. Mandada construir por Felipe II en 1583, fue la primera Casa de Moneda mecanizada en España y además, la primera que perteneció directamente a la Corona. Está reconocida como una de las muestras de arquitectura más antiguas e importantes de Europa. El rey Felipe II encargó el proyecto a un arquitecto tan importante como Juan de Herrera. La tecnología que es utilizada tiene diversas fases; desde la laminación y acuñación de sistemas movidos por ruedas hidráulicas, pasando por la prensa de volante y hasta la prensa automática. En 1861, se inaugura la nueva Casa de Moneda de Madrid, centralizándose la producción en ésta y haciendo que la Casa de Moneda de Segovia cierre en 1869. Actualmente también se pueden encontrar en este recinto diversas actividades culturales como conciertos, conferencias, celebraciones...





SAN FELICES, SORIA

San Felices, uno de los pueblos más bonitos de Soria, con un encanto especial como otros tantos pueblos de la bella provincia de Soria. Se encuentra encaramado en la roca y sobre el desfiladero del Río Alhama, ubicado en la comarca de la “Tierra de Ágreda” al noreste de la provincia de Soria, destaca por su arquitectura rural y el bello paisaje que lo rodea. Con San Felices comienza la ubicación del Valle del Ebro, esta característica explica la especial vegetación de este pueblo que es diferente al resto de los pueblos de alrededor. Lugar ideal para realizar senderismo, que presume de tener numerosos manantiales que riegan los bancales. Durante el verano, hasta mediados de agosto es el momento ideal para disfrutar y darnos un paseo por sus preciosos “Campos de Lavanda”. Con una magia única sirvió al director de cine Roberto Lázaro -ganador de un Goya- para rodar una película titulada “San Felices” donde nos ofrece un relato situado aquí, lleno de poesía en el cual presenta una historia repleta de valores y sentimientos que nos hace disfrutar de la geografía soriana.



CENTROS DE INTERPRETACIÓN EN LOS CASTILLOS DE VALLADOLID



Es indudable que la provincia de Valladolid alberga un gran número de castillos y fortalezas. Algunos atesoran valiosos archivos, como el Castillo de Simancas, y otros se han convertido en centros de interpretación o museos. La torre del homenaje del Castillo de Montealegre, como Centro de Interpretación del Medioevo, cuenta con recursos audiovisuales y didácticos, poniendo en relación el contexto de la época y el linaje de la familia Meneses. El Castillo de Fuensaldaña, residencia de los Vivero en el siglo XV, es en la actualidad un Centro de Interpretación dedicado al mundo de los castillos, consiguiendo una armonía perfecta entre lo histórico y lo tecnológico. El Castillo de Torrelobatón, Centro de Interpretación del Movimiento Comunero, transmite al visitante las claves y trascendencia histórica de la Guerra de las Comunidades, siendo buen ejemplo de los cánones arquitectónicos de la Escuela de Valladolid. Por último, en el Castillo de Peñafiel, encontramos el Museo Provincial del Vino, emblema para el turismo de la Ribera del Duero. Acerca al turista a las técnicas de producción y elaboración de los mejores vinos de la provincia, además de disponer de sala de catas.





LOS MANJARES OTOÑALES ZAMORANOS

Noviembre es el mes idóneo para visitar una provincia tan auténtica en tradiciones como es Zamora, que celebra como ahora relatamos, la llegada del otoño. Las primeras lluvias otoñales permiten que nuestras mesas se llenen de deliciosos boletus, setas y niscalos que se dan en nuestros bosques. Jornadas como “buscasetas” nos ofertan en todo Castilla y León menús y tapas micológicas de la mano de los mejores cocineros de la comunidad. Zamora tiene también unas jornadas propias micológicas muy demandadas por visitantes de toda España. Los pueblos de las zonas de castaños se llenan de celebraciones de magostos populares en las que se asan las ricas castañas en las plazas de los pueblos y se ofrecen a todos los que allí se reúnen. Todo acompañado de pasteles de castañas, embutidos, filloas, vinos zamoranos y sidra sanabresa. Y sin faltar buena música a base de flauta, tamboril o gaitas sanabresas que completan el círculo de tradición y calidez de estos momentos de frío y humo de hoguera. Trabazos, Sejas de Aliste, Puebla de Sanabria, Hermisende, El Piñero, Alcañices, Benavente son algunos de los lugares donde podrás acompañarnos en esta fiesta de los asados tradicionales de castañas.



**RECUERDA QUE EN
CASTILLA Y LEÓN LO
ENCONTRARÁS TODO
Y MÁS...
¡TE ESPERAMOS!**



PROPUESTAS DE LAS POSADAS REALES



Posada Real Caserío de Lobones, Valverde del Majano, Segovia

Si buscas una experiencia de completa inmersión en la naturaleza y la autenticidad de Castilla y León, te recomendamos las Posadas Reales inuestra marca de calidad dentro del Turismo Rural! No sólo te alojarás en edificios singulares, sino que la excelencia del alojamiento y del trato están garantizadas! Una estancia perfecta para vivir una experiencia inolvidable y sumergirte en todas las actividades, patrimonio y naturaleza de Castilla y León.



ÁVILA

- **POSADA REAL LOS CINCO LINAJES**

www.loscincolinajes.com
info@loscincolinajes.es

- **POSADA REAL QUINTA DE SAN JOSÉ**

www.posadaquintasanjose.es
posadaquintasanjose@hotmail.com

- **POSADA REAL EL LINAR DEL ZAIRE**

www.ellinardelzaire.com
info@ellinardelzaire.com

- **POSADA REAL HOSTERÍA DEL MUDÉJAR**

www.hosteriadelmudejar.com
info@hosteriadelmudejar.com

BURGOS

- **POSADA REAL HOSPEDERÍA CONVENTO SAN FRANCISCO**

www.conventosanfrancisco.es
hospederia@conventosanfrancisco.es

- **POSADA REAL LAS MAYAS**

www.lasmayas.es
informacion@lasmayas.es

- **POSADA REAL HOSPEDERÍA JARAMILLO**

www.hospederiajaramillo.com
info@hospederiajaramillo.com

LEÓN

- **HOTEL RURAL EL RINCÓN DE BABIA**

www.elrincondebabia.com
informacion@elrincondebabia.com

- **POSADA CASA DE TEPA**

www.casadetepa.com
casadetepa@casadetepa.com

- **POSADA REAL HOSTERÍA CAMINO**

www.hosteriacamino.com
informacion@hosteriacamino.com

PALENCIA

- **POSADA REAL SANTA MARIA LA REAL**

www.posadasantamarialareal.com
reservas@alojamientosconhistoria.com

SALAMANCA

- **HOTEL RURAL QUINTA DE LA CONCEPCIÓN**

www.quintadelaconcepcion.es
info@quintadelaconcepcion.es

- **HOTEL RURAL RURAL MUSICAL**

www.ruralmusical.es
ruralmusical@gmail.com

- **POSADA REAL CASTILLO DEL BUEN AMOR**

www.buenamor.net
castillo@buenamor.net

- **POSADA REAL CASA DEL BRASILEIRO**

www.casabrasilero.com
reservascasabrasilero@gmail.com

SEGOVIA

- **POSADA REAL MINGASEDA**

www.posadamingaseda.com
reservas@posadamingaseda.es

- **POSADA REAL EL SEÑORÍO DE LA SERREZUELA**

www.elseñoriodelaserrezuela.com
elsenoriodelaserrezuela@hotmail.com

- **POSADA REAL CASERÍO DE LOBONES**

www.lobones.com
info@lobones.com

- **HOTEL RURAL FINCA FUENTE TECHADA**

www.fincafuentetechada.com
hotel@hotelfincafuentetechada.com

SORIA

- **POSADA REAL DEL INDIANO**

www.posadadelindiano.com
posadadelindiano@hotmail.com

- **POSADA REAL LA VIEJA CHIMENEA**

www.laviejachimenea.com
info@laviejachimenea.com

- **POSADA REAL LA ALMAZUELA**

www.almazuela.net
info@almazuela.es

- **POSADA REAL REAL POSADA DE LA MESTA**

www.realposada.com
info@realposada.com

- **POSADA REAL LOS TEMPLARIOS**

www.posadalostemplarios.com
info@posadalostemplarios.com

- **POSADA REAL DON MARCOS**

www.hoteldonmarcos.es
hoteldonmarcos.sl@gmail.com

VALLADOLID

- **POSADA REAL LA POSADA DEL PINAR**

www.laposadadelpinar.com
info@laposadadelpinar.com

- **POSADA REAL LA POSADA DEL CANAL**

www.laposadadelcanal.com
laposadadelcanal@gmail.com

- **POSADA REAL CONCEJO HOSPEDERÍA**

www.concejohospederia.com
info@concejohospederia.com

ZAMORA

- **POSADA REAL LA MULA DE LOS ARRIBES**

www.lamuladelosarribes.com
info@lamuladelosarribes.com

- **POSADA REAL LA CARTERÍA**

www.lacarteria.com
posadareallacarteria@gmail.com

- **POSADA REAL LA PASCASIA**

www.lapascasia.com
lapascasia@gmail.com

- **POSADA REAL EL SENDERO DEL AGUA**

www.elsenderodelagua.es
elsenderodelagua@gmail.com

- **POSADA REAL VILLA LUCERNA SPORTS&HOTEL RESORT**

www.villalucerna.com
info@villalucerna.es

- **POSADA REAL DE LAS MISAS**

www.posadadelasmisas.com
posadadelasmisas@gmail.com

- **POSADA REAL LOS CONDESTABLES**

www.posadaloscondestables.com
info@posadaloscondestables.com

- **HOTEL RURAL LA YÉNSULA**

www.layensula.es
reservas@layensula.es

- **POSADA REAL LA POSADA DEL BUEN CAMINO**

www.laposadadelbuencamino.com
info@laposadadelbuencamino.com

- **POSADA REAL CASTILLO MONTE LA REINA**

www.montelareina.es/
reservas@montelareina.es

PROPUESTAS DE LAS RUTAS DEL VINO



La naturaleza es, sin duda, uno de los elementos indispensables de las Rutas del Vino de Castilla y León. Viñedos centenarios, ubicados en paisajes de ensueño, en los que flora y fauna conviven en un equilibrio perfecto y dibujan un horizonte cargado de magia y contraste. Espacios naturales, cercanos y repletos de hospitalidad, que otorgan al vino y sus gentes una personalidad única. Parques naturales, espacios protegidos, ríos, senderos y caminos que te permitirán desconectar de las preocupaciones para volver a conectar con uno mismo. Naturaleza en estado puro.



- **RUTA DEL VINO ARLANZA**

Siente la esencia de Castilla con la Ruta del Vino Arlanza. Corazón de una tierra en la que la historia del vino viaja a través del tiempo.

<https://www.rutadelvinoarlanza.com/es/>
info@rutadelvinoarlanza.com

- **RUTA DEL VINO ARRIBES**

Un paraíso cobijado entre cañones de granito y rocas metamórficas, conocidos como arribes, arribas o arribanzos, que perfilan el río Duero.

<https://www.rutadelvinoarribes.com/>
hola@rutadelvinoarribes.com

- **RUTA DEL VINO BIERZO ENOTURISMO**

Vinos con personalidad propia, Naturaleza, Arquitectura Medieval, Grandes Villas, Camino de Santiago!! Tenemos Planes para ti!!

<http://www.bierzoenoturismo.com>
info@enoturismoenelbierzo.com

- **RUTA DEL VINO CIGALES**

Haz enoturismo en la Campiña del Pisuerga, con nuestras bodegas subterráneas, castillos del vino, el Canal de Castilla (Eurovelo1), Sendero GR296

<https://www.rutadelvinocigales.com>
info@rutadelvinocigales.com



• RUTA DEL VINO RIBERA DEL DUERO

Consolidado como el segundo itinerario enoturístico más visitado de España, cuenta con múltiples experiencias para todos los gustos y públicos.

<https://www.rutadelvinoriberadelduero.es/>
info@riberate.com

• RUTA DEL VINO DE RUEDA

Extenso legado histórico gastronómico. El paisaje castellano, caracterizado por sus verdes campos y pinares, se transforma en esta Ruta.

<https://www.rutadelvinoderueda.com/es/>
info@rutadelvinoderueda.com

• RUTA DEL VINO SIERRA DE FRANCIA

Integrada en la Reserva de la Biosfera de las Sierras de Béjar-Francia y el Parque Natural de la Sierra de Francia Batuecas.

<https://rutadelvinosierradefrancia.com/>
info@rutadelvinosierradefrancia.com

• RUTA DEL VINO DE TORO

Su incalculable patrimonio, sus vinos, su gastronomía, y sus gentes que os esperan con los brazos abiertos. Una experiencia que deja huella.

<https://www.rutavinotoro.com/>
info@rutavinotoro.com

• RUTA DEL VINO DE ZAMORA

El lugar ideal para disfrutar de espacios perfectamente conservados que mantienen la esencia del pasado. Es mucho más que vino. Es enoturismo.

<https://rutavinozamora.com/>
info@rutavinozamora.com



PROPUESTAS DE AGENCIAS DE RECEPTIVO

En este boletín también os presentamos las propuestas de algunas agencias de viaje de receptivo de Castilla y León, que organizan diferentes actividades, partiendo del profundo conocimiento del territorio y de una experiencia asentada en el tiempo.

- **RUTAS DEL CAMINO DE SANTIAGO**

Especializada en la ruta jacobea.

www.rutasdelcaminodesantiago.com/historia-del-camino
miguelangel@rutasdelcaminodesantiago.com

- **DESTINO DIVINO**

Actividades de enoturismo y turismo en familia.

www.destino-divino.com/experiencias-en-familia/
Info@destino-divino.com

- **NIS-NORTH INCOMING SERVICE SL**

Unique Wine & Gastronomy experience in Rueda, Ribera del Duero and Basque Country.

<https://nis.es/from-madrid-to-bilbao.html>
cyl@nis-dmc.com or hello@nis-dmc.com

- **TOP RIBERA DEL DUERO**

Receptivo de la Ribera del Duero: paquetes turísticos, alojamientos, bodegas, restaurantes, ocio...

www.topriberadelduero.com
info@topriberadelduero.com

- **VITORSALAMANCA**

Conoce nuestra provincia de Salamanca en experiencias de medio día o día completo.

www.vitorsalamanca.com
info@vitorsalamanca.com

- **RESERVASLEON.COM**

Especialistas en Escapadas Románticas, Culturales y Aventureras por León y provincia.

www.reservasleon.com/zona/1/leon
reservas@reservasleon.com

- **VERONIA TOURS SL**

Customized special interest tours: cultural, pilgrimages, choir, wine and gourmet...

<https://www.veroniatours.com/tours>
veroniatours@veroniatours.com

- **ALACARTA WINE & GOURMET TOURS**

Especialista en viajes y experiencias exclusivas de vino y gastronomía.

www.alacarta.es
info@alacarta.es

- **BINATUR**

Verano 2020 en el Bierzo con hijos. Vacaciones con niños.
<https://binatur.es/vacaciones-con-ninos-en-el-bierzo/reservas@binatur.es>

- **LA MIRADA CIRCULAR**

Ruta circular en BTT y Running en El Bierzo. 4, 5, 6 y 7 días de ruta.
<https://lamiradacircular.es/> y <https://lamiradacircular.es/contactar/contacto@lamiradacircular.es>

- **MUNDICAMINO**

Agencia receptiva de todas las rutas de peregrinaje peninsulares.
www.mundicamino.com
travel@mundicamino.com

- **WELLBEDS**

Portal de reservas especializado en salud y bienestar.
www.wellbeds.es
info@wellbeds.es

- **THEWAYTOURS**

Circular Tour por los Picos de Europa.
<https://www.thewaytours.com/packages/circular-tour-picos-de-europa-2/>
info@thewaytours.com

- **NATURALISTE**

Viajes y tours por Arribes del Duero, Sierra de la Culebra, Sanabria, Sierra de Francia...
<https://naturaliste.es/>
info@naturaliste.es

- **CULTUR VIAJES**

Escapadas culturales para adultos en torno al románico palentino.
www.culturviajes.org/escapadas
info@culturviajes.org

- **CAMINANDOCAMINANDO**

Itinerarios del Camino de Santiago a pie o en bici, de senderismo y cicloturismo por España.
www.caminandocaminando.com
info@caminandocaminando.com

- **SPANISHG G EXPERIENCE**

Viajes gastronómicos a medida por el norte de España.
www.spanishgexperience.com/es
travel@spanishgexperience.com

- **SPAIN IS MORE**

Especialistas en el norte de España y el Camino de Santiago.
<https://www.spainismore.es/camino-de-santiago-viajes>
info@spainismore.com

- **VIAJES SALAMANCA**

Viajes Burbuja y las más singulares experiencias en Salamanca y Castilla y León. Fly and drive.
Golf@wine.
<https://viajessalamanca.com/> y <https://dmcastillayleon.com/marco@viajessalamanca.com>

- **VIAJES TURISCAR**

Circuitos: Ruta Isabel La Católica/León y los Arribes/Salamanca y Castilla. 7 días.

www.viajesturiscar.grupoairmet.com

viajesturiscar@hotmail.com

- **RUTAS DE VINO - VINTAGE SPAIN**

Escapada 2 noches en la Ribera del Duero con transporte.

<https://www.rutasdevino.com/enoshop/producto/enoturismo-ribera-del-duero-transporte/>

jorge@vintagespain.com

- **WELCOME CASTILLA Y LEÓN**

Ven y Vive la Historia y Cultura de Castilla y León a nuestro lado. Visitas Guiadas en centros históricos.

<https://www.welcomecastillayleon.com/>

info@welcomecastillayleon.com

- **SPACIO LIBRE - DESTINO PALENCIA**

Especialistas en Escapadas, Rutas Culturales, Gastronómicas, individuales, grupos, eventos e incentivos por Palencia y provincia.

www.spaciolibre.com/destino-palencia

info@spaciolibre.com

- **INCOMING SALAMANCA**

Especialistas en turismo cultural, enológico y gastronómico en Salamanca y en Castilla y León.

www.incomingsalamanca.com

info@incomingsalamanca.com

- **MUNDILEON**

Agencia receptiva mayorista minorista especializada en paquetes de circuitos en León y provincia.

Turismo rural y excursiones.

www.mundileon.es

direccion@mundileon.com

- **ISABEL BOUTIQUE TUR**

Viajes exclusivos VIP y MICE por toda España. Cultura, gastronomía, enoturismo. Programas a la medida.

<http://www.isabeltur.com/ru/>

gala@isabeltur.com

- **CAMINO DE SANTIAGO RESERVAS**

Agencia de Viajes Especializada en el Camino de Santiago, Reserva en Hoteles, Alquiler de Bicicletas, Traslados de Equipaje, etc.....

www.caminodesantiagoreservas.com

info@caminodesantiagoreservas.com

- **ALBUR VIAJES BENAVENTE**

Magníficamente situados en Benavente, cruce de rutas, ofrecemos nuestro saber hacer en el campo del turismo.

www.viajesalbur.net

viajes@viajesalbur.net