

CASTILLA Y LEÓN



[inspira] 



<https://www.turismocastillayleon.com/>



La belleza que nace del agua,
 PARQUE NATURAL
 HOCES DEL ALTO EBRO
 Y RUDRÓN

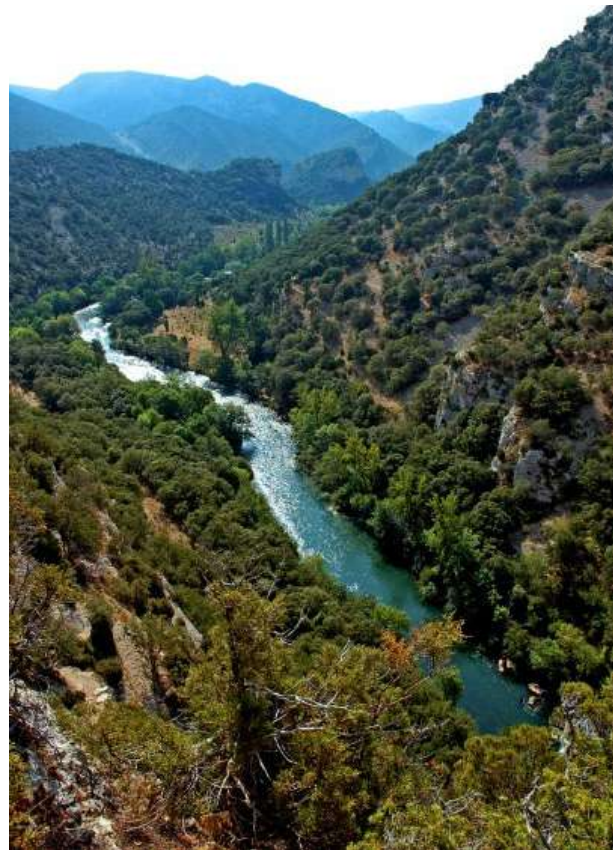

Hoces del Alto Ebro y Rudrón, Burgos

Situado al noroeste de la provincia de Burgos, las Hoces del Alto Ebro y Rudrón están dentro del Plan de Espacios Naturales de Castilla y León. Su principal atractivo lo construyen los ríos Ebro y Rudrón, por el cañón formado en su recorrido, creando grandes cortados y espacios, como la surgencia kárstica del Pozo Azul, la resurgencia del Rudrón en Barrio-Panizares y la Fuente de Orbaneja, poderoso manantial que cae en cascada hasta el río Ebro.

Un enclave natural enriquecido por la variedad de masas arbóreas y la presencia del cangrejo de río, la trucha, la bermejuela,... así como una rica y variada comunidad de aves. Entre sus ecosistemas sobresalen especialmente las magníficas riberas, los variados y bien conservados bosques de encinares, hayedos, sabinars, la vegetación de las pendientes rocosas con interesantes matorrales, así como los prados de sus parameras y algunos humedales.

Podemos contemplar paisajes sorprendentes desde Valdeleja haciendo senderismo por el Cañón del Ebro, o subiendo al Alto Rudrón, senda que discurre paralela al río, entre Hoyos del Tozo y Moradillo del Castillo. Un entorno con multitud de alternativas, como la Cueva del Piscarciano, El Hayedo de Carrales, el desfiladero de los Tornos, el de la Palancas... sin duda, un sinfín de posibilidades.



PROPUESTAS TURÍSTICAS EN CASTILLA Y LEÓN



Cueva del Águila, Ramacastañas, Ávila
(Cedida por César Moreno, Ayuntamiento de Arenas de San Pedro)

CUEVAS DEL ÁGUILA

Las fascinantes Cuevas del Águila, situadas en Ramacastañas dentro del municipio de Arenas de San Pedro, constituyen una joya del patrimonio geológico de Ávila. Estas cuevas brindan un paisaje kárstico inédito que a nadie dejará indiferente. El visitante podrá transitar un amplio recorrido en su interior contemplando el admirable conjunto de estalactitas y estalagmitas, las cuales conforman grupos escultóricos singulares que hacen volar la imaginación de los que las contemplan. Iluminadas estratégicamente en ciertos puntos, se crea un contraste de luces y sombras de gran belleza.



NECRÓPOLIS DEL ALTO ARLANZA

En la Sierra de la Demanda destaca la zona del Alto Arlanza, que guarda increíbles pinares con enigmáticos enclaves, como la mayor concentración de necrópolis altomedievales de la Península Ibérica. De los más de 20 yacimientos, destacan el del Comunero de Revenga y el de Cuyacabras, en el término de Quintanar de la Sierra. En la Necrópolis de Revenga se han documentado unas 150 sepulturas, próximas al lugar que ocupaba la iglesia. Cuyacabras cuenta al menos con unas 200 sepulturas, alrededor de la iglesia semirrupestre. Sobre todo encontramos las características tumbas excavadas en la roca, aunque también encontramos curiosos nichos. Muy cerca de Cuyacabras, el Eremitorio de Cueva Andrés, es otro enclave que merece una visita. También destacan las necrópolis de otras localidades de la comarca, como Regumiel de la Sierra, Castrillo de la Reina o Duruelo de la Sierra. Además hay que visitar Palacios de La Sierra con su necrópolis y Centro de Visitantes de las Necrópolis del Alto Arlanza.



Necropolis de Cuyacabras, Quintanar de la Sierra, Burgos



LA MONTAÑA CENTRAL LEONESA



Cueva Llamazares, Llamazares, León

La cueva de Llamazares o de Coribos, se encuentra a más de 1400 metros de altitud en el entorno natural de Los Argüellos, Reserva de la Biosfera. A la gruta se accede desde el pueblo de Llamazares por un sendero de 1 km desde el que observaremos una espectacular panorámica del valle. Su interior alberga una impresionante sucesión de galerías con formaciones kársticas, entre las que sobresalen, las coraliformes. La comarca es un paraíso natural de la montaña central leonesa. En ella destacan las Hoces de Vegacervera y las de Valdeteja o cascadas de cola de caballo como la situada junto a la localidad de Nocado. Cuenta además con numerosas rutas de senderismo, entre ellas la conocida ruta de las "Cascadas del Río Faro", que comienza en la localidad de Redipuertas, junto al "Corral de Concejo", y en la que recorreremos ocho cascadas y saltos de agua. La zona cuenta con una rica gastronomía, destacando la cecina de chivo, el cocido montañés y el queso de Coladilla.



TURISMO FAMILIAR: EXPLORA EL MUNDO SUBTERRÁNEO

Explora el mundo subterráneo como un auténtico aventurero y descubre la Cueva de los Franceses, situada en Revilla de Pomar, y próxima a Aguilar de Campoo. En plena Montaña Palentina y formando parte del Geoparque Mundial Unesco Las Loras. Es una cueva de formación kárstica con un recorrido de casi 500 metros. Su ambientación sonora y el juego de luces resaltan aún más la belleza de estas creaciones naturales de estalactitas y estalagmitas. Su ampliación ha permitido la apertura de dos nuevas salas que suman mil metros cuadrados de superficie desvelando así muchos de sus encantos. En los alrededores de la cueva destacar también "Canto Hito" un menhir megalítico de más de tres metros de alto clavado en el páramo calizo. Y el "Pozo de Los Lobos" una antigua trampa utilizada para dar captura a estos animales. Por último a unos 800 metros de la cueva se encuentra el Mirador de Valcabado, donde disfrutar de unas espectaculares vistas a las montañas y a los valles que rodean este mágico lugar. Reserva siempre tu visita en el teléfono 659 949 998.



Mirador de Valcabado, Palencia

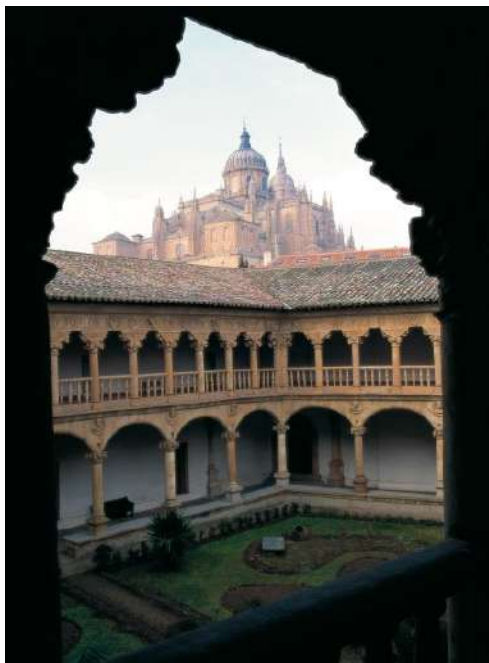

Claustro Las Dueñas, Salamanca

VISITA EL CONVENTO DE LAS DUEÑAS

Una visita cultural imprescindible en Salamanca es el Convento de Las Dueñas. Doña Juana Rodríguez Maldonado, viuda del Contador Mayor de Castilla, poseía un palacio que donó a principios del siglo XV a las monjas dominicas Dueñas. De aquel palacio se conservan aún algunos restos, como una magnífica puerta mudéjar alicatada en la galería superior del claustro. Ya en el siglo XVI, el maestro de obras Martín Navarro bajo la dirección de Rodrigo Gil de Hontañón, levantó el edificio actual. El convento consta de un templo plateresco con una sorprendente cubierta, que da paso al magnífico claustro renacentista, de planta pentagonal irregular para adaptarse al espacio existente, con decoración de medallones que reproducen rostros humanos en el primer piso y figuras de monstruos y seres mitológicos en el segundo. El viajero debe conocer que las dueñas son excelentes reposteras, pudiéndose adquirir en el convento deliciosos amarguillos, repelaos, bocaditos de yema, pastas de nata... etc.



VINOS DE VALTIENDAS

La Denominación de Origen de Valtiendas se extiende por el norte de la provincia, en tierras bañadas por el río Duratón. Comprende los municipios de Valtiendas, Aldeasoña, Calabazas de Fuentidueña, Cuevas de Provanco, Fuentesoto, Fuentidueña, Laguna de Contreras, Sacramenia y Torreadrada. Ubicado a unos 900 metros de altura, con el predominio de la uva tempranillo y albillo para sus tintos y rosados, estamos ante unos caldos que, aunque comparten orografía, clima y variedades de uva con la D.O. Ribera de Duero, tienen un matiz diferenciador debido a su terreno de "cascajo", con cantos rodados que hacen que el agua drene y, a la vez, junto con su capa interior de arcilla, no pierda humedad. Las extensiones de viñedos en D.O.P. Vinos de calidad de Valtiendas, además, deben tener una densidad y un rendimiento determinado, (mínimo 2000 y máximo 4000 cepas por hectárea). Bien merece una visita toda la zona; lugares como Sacramenia o Fuentidueña, donde el tiempo se ha detenido. Recorrer la villa de Fuentidueña con su Iglesia de San Miguel, el antiguo Hospital de La Magdalena, las ruinas de San Miguel con su necrópolis, el castillo, murallas... y cómo no, la degustación del lechazo asado de la zona.



Bodegas de Valtiendas, Segovia





Tierras del Moncayo, Soria

LOS TORREONES Y LA SIERRA DEL MONCAYO: OLVEGA, NOVIERCAS.

El este de la provincia de Soria y a las faldas del monte más alto del Sistema Ibérico, el Moncayo con 2316 metros, ofrece variadas rutas naturales y culturales al visitante que se quiera acercar a visitarlo. Ólvega se presenta como un municipio tranquilo y atrayente, un lugar ideal para el disfrute, el descanso y estar en contacto con la naturaleza. Los torreones son sobrias fortificaciones de tipo militar que fueron levantadas en la Edad Media para vigilancia y defensa durante las luchas que mantenían los reinos cristianos y musulmanes. El más representativo se encuentran el de Noviercas, es el Centro de Visitantes de la Ruta de los Torreones y pretende dar a conocer estas edificaciones a través de audiovisuales y paneles explicativos.



A LA SOMBRA DE LOS PINOS

El paisaje de la zona sur de la provincia de Valladolid está dominado por campos de cereal salpicados por grandes manchas verdes de los pinares y por las viñas donde madura el verdejo, la uva que ha dado fama a la denominación de origen Rueda.

Uno de los municipios destacables de la comarca pinariega es Íscar, localidad situada a unos 40 kilómetros de la capital y que esconde no pocos atractivos, entre ellos el Museo de Mariemma, dedicado a la vida de la célebre bailarina y coreógrafa nacida en la localidad y cuya colección de vestidos, trajes, premios, castañuelas, objetos personales merece la pena visitar.

Otro de los atractivos turísticos del municipio es el imponente Castillo de Íscar, castillo de referencia de la comarca que se alza sobre ruinas de anteriores fortalezas. La parte más antigua conservada del castillo data del S.XIII corresponde a restos de murallas y a la parte interior de la torre del homenaje.



Castillo de Íscar, Valladolid



EL PLATO ESTRELLA DE ZAMORA: ARROZ A LA ZAMORANA



Arroz a la zamorana
(cedida por Esperanza Saavedra)

Ingredientes: 1 oreja de cerdo, 1 pata de cerdo, 2 tiras de panceta de cerdo, 4 salchichas rojas de cerdo 1 cucharada de pimentón dulce, 1 cucharada de orégano, 2 hojas de laurel, 1 cebolla, 5 ajos, 200 g. de arroz, aceite de oliva y sal.

Elaboración: Lo primero que tenemos que hacer es cocer la pata y la oreja, bien limpias. Lo hacemos en la olla exprés. Las cubrimos de agua, y añadimos: sal, laurel, 2 ajos, y media cebolla, Y cuando pite la olla, bajamos a mínimo y lo dejamos por lo menos 40 minutos. Cuando termine, las sacamos, pero no tiramos esa agua, la reservamos. Cortamos la oreja y la pata, la deshuesamos. Preparamos también el resto de la carne: cortamos salchichas y la panceta (se puede quitar la parte de fuera que es un poco dura). Picamos 3 ajos y la mitad de la cebolla que nos quedaba, aunque si es muy grande no echar toda. Ponemos a calentar unas tres o cuatro cucharadas de aceite en una cazuela, y añadimos la cebolla y los ajos. Cuando estén dorados, añadimos las salchichas y la panceta. Al empezar a coger color, le echamos una cucharada de pimentón dulce, y a continuación una hoja de laurel. Mezclamos todo bien y le añadimos una cucharada de orégano. Le añadimos la pata y la oreja cortadas. Y mezclamos todo bien. Va tomando color todo. Echamos el arroz. Agregamos una medida del vaso de arroz del agua de cocer la pata y la oreja, y otra medida y algo más de agua. En total casi tres medidas. Echamos sal. Dejaremos cocer 18 minutos a fuego medio. Si vemos que se va quedando sin agua, añadimos algo más. Retiramos del fuego y tapamos con un trapo dejando reposar durante unos 5 minutos.

Servimos.



**Recuerda que en Castilla y León lo encontrarás todo y más...
¡¡¡TE ESPERAMOS!!!**

PROPUESTAS DE LAS POSADAS REALES DE CASTILLA Y LEÓN



Posada Real Hospedería Convento San Francisco, Santo Domingo de Silos, Burgos



Si buscas una experiencia de completa inmersión en la naturaleza y la autenticidad de Castilla y León, te recomendamos las Posadas Reales ¡nuestra marca de calidad dentro del Turismo Rural! No sólo te alojarás en edificios singulares, sino que la excelencia del alojamiento y del trato están garantizadas! Una estancia perfecta para vivir una experiencia inolvidable y sumergirte en todas las actividades, patrimonio y naturaleza de Castilla y León.



Ávila

- **POSADA REAL TORRE DEL MAYORAZGO**

www.torremayorazgo.es
reservas@torremayorazgo.es

- **POSADA REAL LOS CINCO LINAJES**

Historia y Gastronomía: Conoce Arévalo y su vinculación con la Reina Isabel la Católica, y disfruta del Tostón en nuestro restaurante.
www.loscincolinajes.com
info@loscincolinajes.es

- **POSADA REAL DEL INFANTE**

www.posadadelinfante.es
nestepas@posadadelinfante.es

- **POSADA REAL QUINTA DE SAN JOSÉ**

www.posadaquintasanjose.es
posadaquintasanjose@hotmail.com

- **POSADA REAL EL LINAR DEL ZAIRE**

www.ellinardelzaire.com
info@ellinardelzaire.com

- **POSADA REAL HOSTERÍA DEL MUDÉJAR**

www.hosteriadelmudejar.com
info@hosteriadelmudejar.com

Burgos

- **POSADA REAL HOSPEDERÍA CONVENTO SAN FRANCISCO**

[http://www.conventosanfrancisco.es/](http://www.conventosanfrancisco.es)
hospederia@conventosanfrancisco.es

León

- **HOTEL RURAL EL RINCÓN DE BABIA**

www.elrincondebabia.com
informacion@elrincondebabia.com

- **POSADA CASA DE TEPA**

www.casadetepa.com
casadetepa@casadetepa.com

- **POSADA REAL HOSTERÍA CAMINO**

La base de operaciones para conocer todo León y sus vinos.
<https://www.hosteriacamino.com>
informacion@hosteriacamino.com

Palencia

- **POSADA REAL SANTA MARIA LA REAL**

Descubre el mejor románico de Europa con visita guiada.
<https://www.posadasantamarialareal.com>
reservas@alojamientosconhistoria.com

Salamanca

- **HOTEL RURAL QUINTA DE LA CONCEPCIÓN**

www.quintadelaconcepcion.es
info@quintadelaconcepcion.es

- **POSADA REAL CASTILLO DEL BUEN AMOR**

Una experiencia que une la historia y el vino en medio del campo.
www.buenamor.net
castillo@buenamor.net

- **HOTEL RURAL MUSICAL**

www.ruralmusical.es
ruralmusical@gmail.com

- **HOTEL RURAL FAENAS CAMPERAS**

www.faenascamperas.com
info@faenascamperas.com

- **POSADA REAL CASA DEL BRASILEIRO**

www.casabrasilero.com
info@casabrasilero.com

- **POSADA REAL EL CUARTÓN DE INÉS LUNA**

www.cuartondeinesluna.com/
cuarluna@gmail.com

Segovia

- **POSADA REAL MINGASEDA**

www.posadamingaseda.com
reservas@posadamingaseda.es

- **POSADA REAL EL SEÑORÍO DE LA SERREZUELA**

www.elseñoriodelaserrezuela.com
elsenoriodelaserrezuela@hotmail.com

- **POSADA REAL CASERÍO DE LOBONES**

www.lobones.com
info@lobones.com

- **HOTEL RURAL FINCA FUENTE TECHADA**

www.fincafuentelechada.com
hotel@hotelfincafuentelechada.com

Soria

- **POSADA REAL CABAÑA REAL DE CARRETEROS**

www.posadacarreteros.com
info@posadacarreteros.com

- **POSADA REAL DEL INDIANO**

www.posadadelindiano.com
posadadelindiano@hotmail.com

- **POSADA REAL LA VIEJA CHIMENEA**

www.laviejachimenea.com
info@laviejachimenea.com

- **HOTEL RURAL EL LAGAR DE LA NAVAZUELA**

Experiencia enológica.
www.lanavazuela.com
info@lanavazuela.com

- **POSADA REAL REAL POSADA DE LA MESTA**

www.realposada.com
cungreen16@hotmail.com

- **POSADA REAL LOS TEMPLARIOS**

www.posadalostemplarios.com
info@posadalostemplarios.com

- **POSADA REAL LA ALMAZUELA**

www.almazuela.net
info@almazuela.es

Valladolid

- **POSADA REAL LA POSADA DEL PINAR**

www.laposadadelpinar.com
info@almazuela.es

- **POSADA REAL CONCEJO HOSPEDERÍA**

www.concejohospederia.com
info@concejohospederia.com

- **POSADA REAL LA POSADA DEL CANAL**

www.laposadadelcanal.com
laposadadelcanal@gmail.com

Zamora

- **POSADA REAL LA MULA DE LOS ARRIBES**

www.lamuladelosarribes.com
info@lamuladelosarribes.com

- **POSADA REAL LA CARTERÍA**

Noche con ilusión en Sanabria.
<http://www.lacarteria.com/ilusiones.html>
posadareallacarteria@gmail.com

- **POSADA REAL LA PASCASIA**

Estancia romántica en Sanabria.
<http://www.lapascasia.com/sorpresas.html>
lapascasia@gmail.com

- **POSADA REAL EL SENDERO DEL AGUA**

www.elsenderodelagua.es
elsenderodelagua@gmail.com

- **POSADA REAL DE LAS MISAS**

www.posadadelasmisas.com
posadadelasmisas@gmail.com

- **POSADA REAL LOS CONDESTABLES**

www.posadaloscondestables.com
info@posadaloscondestables.com

- **HOTEL RURAL LA YÉNSULA**

www.layensula.es
reservas@layensula.es

- **POSADA REAL LA POSADA DEL BUEN CAMINO**

www.laposadadelbuencamino.com
info@laposadadelbuencamino.com

PROPUESTAS DE LAS RUTAS DEL VINO CASTILLA Y LEÓN



La naturaleza es, sin duda, uno de los elementos indispensables de las Rutas del Vino de Castilla y León. Viñedos centenarios, ubicados en paisajes de ensueño, en los que flora y fauna conviven en un equilibrio perfecto y dibujan un horizonte cargado de magia y contraste. Espacios naturales, cercanos y repletos de hospitalidad, que otorgan al vino y sus gentes una personalidad única. Parques naturales, espacios protegidos, ríos, senderos y caminos que te permitirán desconectar de las preocupaciones para volver a conectar con uno mismo. Naturaleza en estado puro.



- **RUTA DEL VINO CIGALES**

Haz enoturismo en la Campiña del Pisuerga, con nuestras bodegas subterráneas, castillos del vino, el Canal de Castilla (Eurovelo1), [Sendero GR296](#)
<https://www.rutadelvinocigales.com>
info@rutadelvinocigales.com

- **RUTA DEL VINO ARLANZA**

Siente la esencia de Castilla con la Ruta del Vino Arlanza. Corazón de una tierra en la que la historia del vino viaja a través del tiempo
<https://www.rutadelvinoarlanza.com/es/>
info@rutadelvinoarlanza.com

- **RUTA DEL VINO BIERZO ENOTURISMO**

Vinos con personalidad propia, Naturaleza, Arquitectura Medieval, Grandes Villas, Camino de Santiago!! Tenemos Planes para ti!!
<http://www.bierzoenoturismo.com>
info@enoturismoenelbierzo.com

- **RUTA DEL VINO DE TORO**

Su incalculable patrimonio, sus vinos, su gastronomía, y sus gentes que os esperan con los brazos abiertos. Una experiencia que deja huella.
<https://www.rutavinotoro.com/>
info@rutavinotoro.com

- **RUTA DEL VINO DE RUEDA**

Extenso legado histórico gastronómico. El paisaje castellano, caracterizado por sus verdes campos y pinares, se transforma en esta Ruta.
<https://www.rutadelvinoderueda.com/es/>
info@rutadelvinoderueda.com

- **RUTA DEL VINO SIERRA DE FRANCIA**

Integrada en la Reserva de la Biosfera de las Sierras de Béjar-Francia y el Parque Natural de la Sierra de Francia Batuecas.
<http://rutadelvinosierradefrancia.com/>
info@rutadelvinosierradefrancia.com

- **RUTA DEL VINO ARRIBES**

Un paraíso cobijado entre cañones de granito y rocas metamórficas, conocidos como arribes, arribas o arribanzos, que perfilan el río Duero.
<https://www.rutadelvinoarribes.com/>
hola@rutadelvinoarribes.com

- **RUTA DEL VINO RIBERA DEL DUERO**

Consolidado como el segundo itinerario enoturístico más visitado de España, cuenta con múltiples experiencias para todos los gustos y públicos.
<https://www.rutadelvinoriberadelduero.es/>
info@riberate.com

PROPUESTAS DE LAS AGENCIAS DE RECEPTIVO DE CASTILLA Y LEÓN

En este boletín también os presentamos las propuestas de algunas **agencias de viaje de receptivo de Castilla y León**, que organizan diferentes actividades, partiendo del profundo conocimiento del territorio y de una experiencia asentada en el tiempo..

- **RUTAS DEL CAMINO DE SANTIAGO**

Especializada en la ruta jacobea.

www.rutasdelcaminodesantiago.com/historia-del-camino

miguelangel@rutasdelcaminodesantiago.com

- **DESTINO DIVINO**

Actividades de enoturismo y turismo en familia.

www.destino-divino.com/experiencias-en-familia/

Info@destino-divino.com

- **NIS-NORTH INCOMING SERVICE SL**

Unique Wine & Gastronomy experience in Rueda, Ribera del Duero and Basque Country.

<https://nis.es/from-madrid-to-bilbao.html>

cyl@nis-dmc.com or hello@nis-dmc.com

- **TOP RIBERA DEL DUERO**

Receptivo de la Ribera del Duero: paquetes turísticos, alojamientos, bodegas, restaurantes, ocio...

www.topriberadelduero.com

info@topriberadelduero.com

- **VITORSALAMANCA**

Conoce nuestra provincia de Salamanca en experiencias de medio día o día completo.

www.vitorsalamanca.com

info@vitorsalamanca.com



- **RESERVASLEON.COM**

Especialistas en Escapadas Románticas, Culturales y Aventureras por León y provincia.

www.reservasleon.com/zona/1/leon

reservas@reservasleon.com

- **ADESUM TRAVEL**

Experiencia exclusiva en Ribera de Duero catando 14 vinos TOP.

<https://www.adesum.com/top-wine-tour.html>

info@adesum.com

- **VERONIA TOURS SL**

Customized special interest tours: cultural, pilgrimages, choir, wine and gourmet...

<https://www.veroniatours.com/tours>

veroniatours@veroniatours.com

- **ALACARTA WINE & GOURMET TOURS**

Especialista en viajes y experiencias exclusivas de vino y gastronomía.

www.alacarta.es

info@alacarta.es

- **BINATUR**

Verano 2020 en el Bierzo con hijos. Vacaciones con niños.

<https://binatur.es/vacaciones-con-ninos-en-el-bierzo/>

reservas@binatur.es

- **LA MIRADA CIRCULAR**

Ruta circular en BTT y Running en El Bierzo. 4, 5, 6 y 7 días de ruta.

<https://lamiradacircular.es/> y <https://lamiradacircular.es/contactar>

contacto@lamiradacircular.es

- **MUNDICAMINO**

Agencia receptiva de todas las rutas de peregrinaje peninsulares.

www.mundicamino.com

travel@mundicamino.com



- **CAMINANDOCAMINANDO**

Itinerarios del Camino de Santiago a pie o en bici, de senderismo y cicloturismo por España.

www.caminandocaminando.com
info@caminandocaminando.com

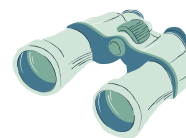

- **THEWAYTOURS**

Circular Tour por los Picos de Europa.

<https://www.thewaytours.com/packages/circular-tour-picos-de-europa-2/>
info@thewaytours.com

- **CULTUR VIAJES**

Escapadas culturales para adultos en torno al románico palentino.

www.culturviajes.org/escapadas
info@culturviajes.org

- **SPANISHG G EXPERIENCE**

Viajes gastronómicos a medida por el norte de España.

www.spanishgexperience.com/es
travel@spanishgexperience.com

- **SPAIN IS MORE**

Especialistas en el norte de España y el Camino de Santiago.

<https://www.spainismore.es/camino-de-santiago-viajes>
info@spainismore.com



- **VIAJES SALAMANCA**

Viajes Burbuja y las más singulares experiencias en Salamanca y Castilla y León. Fly and drive. Golf@wine.

<https://viajessalamanca.com/> y <https://dmcastillayleon.com/>
marco@viajessalamanca.com

- **VIAJES TURISCAR**

Circuitos: Ruta Isabel La Católica/León y los Arribes/Salamanca y Castilla. 7 días.

www.viajesturiscar.grupoairmet.com
viajesturiscar@hotmail.com

- **RUTAS DE VINO - VINTAGE SPAIN**

Escapada 2 noches en la Ribera del Duero con transporte.

<https://www.rutasdevino.com/enoshop/producto/enoturismo-ribera-del-duero-transporte/>
jorge@vintagespain.com

- **WELCOME CASTILLA Y LEÓN**

Ven y Vive la Historia y Cultura de Castilla y León a nuestro lado. Visitas Guiadas en centros históricos.

<https://www.welcomecastillayleon.com/>
info@welcomecastillayleon.com



- **SPACIO LIBRE - DESTINO PALENCIA**

Especialistas en Escapadas, Rutas Culturales, Gastronómicas, individuales, grupos, eventos e incentivos por Palencia y provincia.

www.spaciolibre.com/destino-palencia
info@spaciolibre.com

- **INCOMING SALAMANCA**

Especialistas en turismo cultural, enológico y gastronómico en Salamanca y en Castilla y León.

www.incomingsalamanca.com
info@incomingsalamanca.com

- **MUNDILEON**

Agencia receptiva mayorista minorista especializada en paquetes de circuitos en León y provincia. Turismo rural y excursiones.

www.mundileon.es
direccion@mundileon.com

- **ISABEL BOUTIQUE TUR**

Viajes exclusivos VIP y MICE por toda España. Cultura, gastronomía, enoturismo. Programas a la medida.

<http://www.isabeltur.com/ru/>
gala@isabeltur.com

- **CAMINO DE SANTIAGO RESERVAS**

Agencia de Viajes Especializada en el Camino de Santiago, Reserva en Hoteles, Alquiler de Bicicletas, Traslados de Equipaje, etc.....

www.caminodesantiagoreservas.com
info@caminodesantiagoreservas.com

- **ALBUR VIAJES BENAVENTE**

Magníficamente situados en Benavente, cruce de rutas, ofrecemos nuestro saber hacer en el campo del turismo.

www.viajesalbur.net
viajes@viajesalbur.net

