



CASTILLA Y LEÓN



[inspira] 



<https://www.turismocastillayleon.com/>



Río Duero y Puente Románico, Toro, Zamora



RUTA DEL DUERO



La ruta del Duero es uno de los ejes culturales más importantes del sur de Europa. Un nervio que parte en dos la Comunidad y que permite disfrutar de una oferta turística de naturaleza, arte y gastronomía.

En Castilla y León, por donde transcurre el 80% de su trazado, recorre cinco provincias: Soria, Burgos, Valladolid, Zamora y Salamanca. El río Duero ocupa un lugar destacado en la encrucijada histórica de la Península. Se convirtió en una línea fronteriza en la Reconquista, de ahí que parte de sus conjuntos históricos artísticos, incluida la construcción de un buen número de castillos y grandes monasterios, haya condicionado el devenir de los pueblos que le abrazan.

Su recorrido permite al viajero atravesar espacios naturales creados por la acción natural de su curso y convertidos en reservas medioambientales y faunísticas de gran importancia. Al mismo tiempo, el Duero riega los viñedos de las comarcas vitivinícolas más afamadas del sur de Europa y es el marco idóneo para las actividades del turismo acuático con cruceros por el río y práctica de deportes en los numerosos embalses construidos a lo largo de su cauce.



PROPUESTAS TURÍSTICAS EN CASTILLA Y LEÓN



Cerezos en flor (cedida por Pilar Morcuende - Ayuntamiento de Candeleda)

FLORACIÓN DE LOS CEREZOS EN EL VALLE DEL TIÉTAR

El Valle del Tiétar, en el sur de Ávila, es un auténtico paraíso protegido del frío por la Sierra de Gredos. Las diferencias de altitud entre las cumbres y el fondo del valle, favorecen la formación de múltiples hábitats ricos en flora y fauna. En primavera la visita a esta comarca se convierte en un verdadero deleite para los sentidos debido al espectáculo de la floración de los cerezos. Estos afloran en plena cara sur de la Sierra de Gredos, en los alrededores de El Arenal, Guisando y El Hornillo, localidades de singular belleza.



CASCADAS DE BURGOS

La provincia de Burgos atesora una amplia riqueza de flora y fauna gracias a su situación geográfica. Una extensión de tierra por la que discurren numerosos ríos y sus afluentes, y es precisamente en ellos donde el viajero descubrirá un gran número de cascadas que ofrecen una de las perspectivas más naturales de este territorio. Un paraíso intacto conocido solo por unos pocos. El norte de la provincia, es donde podemos admirar un mayor número de espectaculares cascadas, algunas temporales y otras permanentes. Son especialmente bellas, al estar colmadas de agua, con el deshielo al final del invierno y principio de la primavera. Algunas recorren cascos urbanos de nuestros pueblos, o se encuentran junto a las carreteras siendo accesibles a todo tipo de públicos, como las de Orbaneja del Castillo, Tobera, Quintanilla del Agua, Tártales de los Montes, Guarguero, o Pedrosa de Tobalina. Para acceder a otras, hay que caminar por hermosos paisajes con frondosos bosques, como el caso del Salto del Nervión, la cascada más grande de la Península Ibérica, con casi 300 metros de altura, otras también espectaculares como Las Pisas, Irús, La Salceda, Peñaladros, o El Chorlón, cerca de Quintanar de la Sierra.

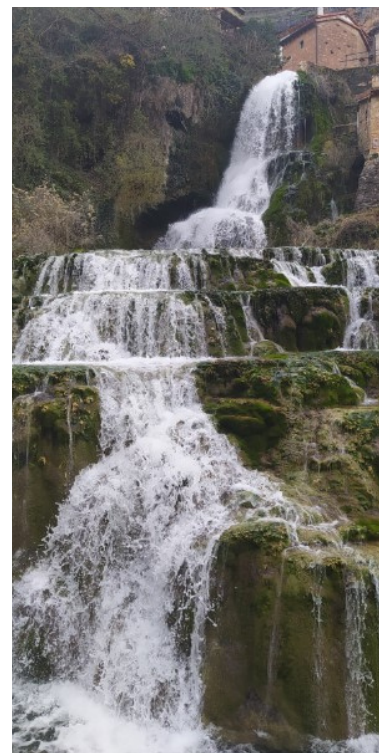

Orbaneja del Castillo, Burgos

RUTA POR LOS ANCARES LEONESES Y SUS PALLOZAS



Ancares, León

Al Noroeste de la provincia de León, en la frontera con Galicia y Asturias, se encuentran los Ancares Leoneses. Esta Reserva de la Biosfera sorprende por su belleza natural, con zonas de montaña y frondosos valles, además de su rico patrimonio cultural, con castros como el de Chano y la arquitectura popular de madera y piedra pizarrosa. La palloza es uno de los elementos característicos de dicha arquitectura. Son construcciones de forma elíptica o incluso cuadrangular de piedra autóctona con techos de paja conocidos como "teitos", en los que convivían animales y personas para aguantar los fríos inviernos. En algunos casos su uso ha cambiado, como el de la ubicada en la localidad de Balboa, hoy restaurante. Los ejemplos mejor conservados se encuentran en las localidades de Balouta y Campo del Agua, pero también podemos visitar en Pereda de Ancares la del Señor Antonio. La gastronomía de la zona es rica y variada, destacando las carnes de vacuno, los caldos de berza o el botillo y los vinos bercianos.



¿TE GUSTARÍA SENTIRTE COMO UN AUTÉNTICO CAPITÁN MARINO? RESERVA YA Y DESCUBRE ESTA GRAN OBRA DE INGENIERÍA

El Canal de Castilla es una obra de ingeniería hidráulica del XVIII. Su construcción se inició en Calahorra de Ribas y se terminó en 1849. Tiene un recorrido de 207 km que comienzan en Alar del Rey y atraviesa las provincias de Palencia, Burgos y Valladolid. Está dividido en tres ramales: Norte, Sur y de Campos. Entorno a esta gran vía comercial y económica surgieron fábricas de harina, eléctricas, batanes...Su utilización decayó con la llegada del ferrocarril, un medio de transporte más rápido y más económico. Fue declarado BIC el 13 de Junio de 1991.

Actualmente puedes disfrutar del Canal dando un paseo en el barco Juan de Homar (desde Frómista hasta Boadilla del Camino, ida y vuelta), en el único tramo navegable del Camino de Santiago Francés, (Reservas Telf. 673 368 486) o bien en el barco Marqués de la Ensenada en Herrera de Pisuerga, haciendo un recorrido en el que salvarás una de las 49 esclusas de Canal. Además en verano hay animación teatral. (Reservas Telf. 664 201 415)



Barco Marqués de la Ensenada en Herrera de Pisuerga, Palencia



EL CASTRO DE YECLA LA VIEJA



Yecla de Yeltes, Museo del Castro, Salamanca

A 2 Km. de Yecla de Yeltes se encuentra el castro prerromano de Yecla la Vieja. De origen vetón (siglo V a.C.), se asienta sobre una ladera fluvial y está reconocido como el vestigio amurallado más antiguo de los Arribes del Duero. Destaca su campo de piedras hincadas, la impresionante muralla, que en algunas zonas alcanzó los 5 metros de altura y 14 de anchura, y los petroglifos representando caballos. Fue un poblado de larga ocupación, ya que tras los vetones sería ocupado por sus descendientes hispanorromanos, conservándose numerosas estelas funerarias que pueden verse en el museo de la localidad, que también acoge uno de los verracos mejor conservados de la comunidad. El asentamiento se abandonó en el siglo XII por la nueva aldea de Yecla, aunque en época de los Reyes Católicos se levantó dentro del recinto la ermita de Nuestra Señora del Castillo, de estilo tardogótico.



EL ESPINAR

Ubicado en la vertiente norte de la Sierra de Guadarrama, está formado por varios núcleos de población: El Espinar, San Rafael y La Estación. Además de su riqueza natural, de la que hablaremos más adelante, tiene una riqueza monumental en la que, entre sus diversas ermitas y palacios, destaca la iglesia de San Eutropio, con su impresionante retablo de Francisco Guiralte y su hermosa sarga para vestir de luto el Retablo Mayor en Semana Santa, de Sánchez Coello. Formado por una diversidad de paisajes y ecosistemas, nos ubicamos en pleno Parque Nacional de la Sierra de Guadarrama. Una extensa red de senderos donde podremos disfrutar del pino, el robledal, encinas... Con una amplia variedad de flora y fauna que nos permitirá disfrutar en el recorrido de dos Cañadas Reales, dos senderos de Grandes Recorridos y dos etapas del Camino Natural de la Cañada Real Soriana Occidental, entre otras rutas. No puedes perderte la oportunidad de disfrutar de más de 700 cigüeñas que visitan cada año este pueblo.



Sierra de Guadarrama, Segovia



MONTE VALONSADERO, PINTURAS RUPESTRES, SORIA CAPITAL



Monte Valonsadero (cedida por Ayuntamiento de Soria)



Una de las principales zonas de ocio y esparcimiento de los sorianos es el Monte de Valonsadero, a 8 km de la capital y casi 2.800 hectáreas. Además de varias áreas de recreo cuenta con Centro de interpretación, rutas señalizadas de senderismo y bici, servicio de restauración y pinturas rupestres. Las pinturas rupestres, esquemáticas, se asocian a las primeras sociedades agro-ganaderas y metalúrgicas del Calcolítico- Edad del Bronce (3000-2000 a.C.). Existe un itinerario señalado que recoge un conjunto de 11 estaciones.

Soria capital: Templos románicos, Plaza Mayor castellana, palacios, pórticos, literatura y el río Duero, parques y gastronomía te invitan a recorrerla con tranquilidad, saboreando cada uno de sus rincones. La iglesias románicas de Santo Domingo y San Juan de Rabanera, los claustros también románicos de la Concatedral de San Pedro y de San Juan de Duero, la pintoresca ermita del patrón de Soria, San Saturio, enclavada en la roca a la orilla del río Duero, el Palacio renacentista de los Condes de Gómara y el museo Numantino son imprescindibles.

LA TIERRA DE CAMPOS VALLISOLETANA, LEGADO HISTÓRICO

Mayorga cuenta con un patrimonio histórico muy importante donde predomina el estilo mudéjar, ejemplos como la iglesia de Santa María de Arbas construida en el siglo XIV, la iglesia de Santa Marina de finales del S. XV y la iglesia de Santa María del mercado de finales del S. XV también, son ejemplos de ello. Elemento significativo es el rollo de justicia del S. XVI, está formado por una esbelta columna de piedra sobre gradas circulares y consta de cuatro ménsulas rematado en un pequeño templete. Villalón de Campos es otro municipio de interés en la comarca terracampina, cuenta con tres templos donde destaca la iglesia parroquial de San Miguel Arcángel, gótico-mudéjar de los S.XIII-XIV. Por otro lado la iglesia de San Juan Bautista, iglesia gótica del S.XV y por último la iglesia de San Pedro, barroca del S.XVIII. En la plaza Mayor destaca el Rollo jurisdiccional con 10 metros de altura y construido en 1523. Tanto Mayorga como Villalón atesoran un patrimonio religioso y civil de indudable interés.



Villalón de campos, Valladolid



"STREET ART" DE CASTROGONZALO

Castrogonzalo es un pequeño pueblo de menos de 500 habitantes que es un verdadero espacio de arte al aire libre. Esta localidad esconde una particularidad: los muros de sus calles están engalanados con murales y graffitis de todo tipo gracias a Antonio Feliz



Pinturas en Castrogonzalo, Zamora

"Parsec", un grafitero que al volver de Alemania quiso cambiar la imagen de su pueblo. Así que os animamos a irnos de caza de Parsecs y otros artistas urbanos, seguro que os sorprendéis.



Pinturas en Castrogonzalo, Zamora

**Recuerda que en Castilla y León lo encontrarás todo y más...
¡¡¡TE ESPERAMOS!!!**

PROPUESTAS DE LAS POSADAS REALES DE CASTILLA Y LEÓN



Posada Santa María La Real, Aguilar de Campoo, Palencia

Si buscas una experiencia de completa inmersión en la naturaleza y la autenticidad de Castilla y León, te recomendamos las Posadas Reales ¡nuestra marca de calidad dentro del Turismo Rural! No sólo te alojarás en edificios singulares, sino que la excelencia del alojamiento y del trato están garantizadas! Una estancia perfecta para vivir una experiencia inolvidable y sumergirte en todas las actividades, patrimonio y naturaleza de Castilla y León.



- **POSADA REAL CASTILLO DEL BUEN AMOR**

Una experiencia que une la historia y el vino en medio del campo.

www.buenamor.net

castillo@buenamor.net

- **POSADA REAL LOS CINCO LINAJES**

Historia y Gastronomía: Conoce Arévalo y su vinculación con la Reina Isabel la Católica, y disfruta del Tostón en nuestro restaurante.

www.loscincolinajes.es

info@loscincolinajes.es

- **POSADA REAL HOSTERÍA CAMINO**

La base de operaciones para conocer todo León y sus vinos.

<https://www.hosteriacamino.com>

informacion@hosteriacamino.com

- **POSADA REAL LA CARTERÍA**

Noche con ilusión en Sanabria.

<http://www.lacarteria.com/ilusiones.html>

posadareallacarteria@gmail.com

- **POSADA REAL LA PASCASIA**

Estancia romántica en Sanabria.

<http://www.lapascasia.com/sorpresas.html>

lapascasia@gmail.com

- **POSADA REAL EL LAGAR DE LA NAVAZUELA**

Experiencia enológica.

www.lanavazuela.com

info@lanavazuela.com

- **POSADA REAL SANTA MARIA LA REAL**

Descubre el mejor románico de Europa con visita guiada.

<https://www.posadasantamarialareal.com>

reservas@alojamientosconhistoria.com

PROPUESTAS DE LAS RUTAS DEL VINO CASTILLA Y LEÓN



La naturaleza es, sin duda, uno de los elementos indispensables de las Rutas del Vino de Castilla y León. Viñedos centenarios, ubicados en paisajes de ensueño, en los que flora y fauna conviven en un equilibrio perfecto y dibujan un horizonte cargado de magia y contraste. Espacios naturales, cercanos y repletos de hospitalidad, que otorgan al vino y sus gentes una personalidad única. Parques naturales, espacios protegidos, ríos, senderos y caminos que te permitirán desconectar de las preocupaciones para volver a conectar con uno mismo. Naturaleza en estado puro.



- **RUTA DEL VINO CIGALES**

Descubre nuestro patrimonio del vino con bodegas subterráneas, castillos visitables, monasterios e iglesias y el canal de Castilla (Eurovelo 1)
<https://www.rutadelvinocigales.com>
info@rutadelvinocigales.com

- **RUTA DEL VINO ARLANZA**

Siente la esencia de Castilla con la Ruta del Vino Arlanza. Corazón de una tierra en la que la historia del vino viaja a través del tiempo
<https://www.rutadelvinoarlanza.com/es/>
info@rutadelvinoarlanza.com

- **RUTA DEL VINO BIERZO ENOTURISMO**

Vinos con personalidad propia, Naturaleza, Arquitectura Medieval, Grandes Villas, Camino de Santiago!! Tenemos Planes para ti!!
<http://www.bierzoenoturismo.com>
info@enoturismoenelbierzo.com

- **RUTA DEL VINO DE TORO**

Su incalculable patrimonio, sus vinos, su gastronomía, y sus gentes que os esperan con los brazos abiertos. Una experiencia que deja huella.
<https://www.rutavinotoro.com/>
info@rutavinotoro.com

- **RUTA DEL VINO DE RUEDA**

Extenso legado histórico gastronómico. El paisaje castellano, caracterizado por sus verdes campos y pinares, se transforma en esta Ruta.
<https://www.rutadelvinoderueda.com/es/>
info@rutadelvinoderueda.com

- **RUTA DEL VINO SIERRA DE FRANCIA**

Integrada en la Reserva de la Biosfera de las Sierras de Béjar-Francia y el Parque Natural de la Sierra de Francia Batuecas.
<http://rutadelvinosierradefrancia.com/>
info@rutadelvinosierradefrancia.com

- **RUTA DEL VINO ARRIBES**

Un paraíso cobijado entre cañones de granito y rocas metamórficas, conocidos como arribes, arribas o arribanzos, que perfilan el río Duero.
<https://www.rutadelvinoarribes.com/>
hola@rutadelvinoarribes.com

- **RUTA DEL VINO RIBERA DEL DUERO**

Consolidado como el segundo itinerario enoturístico más visitado de España, cuenta con múltiples experiencias para todos los gustos y públicos.
<https://www.rutadelvinoriberadelduero.es/>
info@riberate.com

PROPUESTAS DE LAS AGENCIAS DE RECEPTIVO DE CASTILLA Y LEÓN

En este boletín también os presentamos las propuestas de algunas **agencias de viaje de receptivo de Castilla y León**, que organizan diferentes actividades, partiendo del profundo conocimiento del territorio y de una experiencia asentada en el tiempo..

- **RUTAS DEL CAMINO DE SANTIAGO**

Especializada en la ruta jacobea.

www.rutasdelcaminodesantiago.com/historia-del-camino

miguelangel@rutasdelcaminodesantiago.com

- **DESTINO DIVINO**

Actividades de enoturismo y turismo en familia.

www.destino-divino.com/experiencias-en-familia/

Info@destino-divino.com

- **NIS-NORTH INCOMING SERVICE SL**

Unique Wine & Gastronomy experience in Rueda, Ribera del Duero and Basque Country.

<https://nis.es/from-madrid-to-bilbao.html>

cyl@nis-dmc.com or hello@nis-dmc.com

- **TOP RIBERA DEL DUERO**

Receptivo de la Ribera del Duero: paquetes turísticos, alojamientos, bodegas, restaurantes, ocio...

www.topriberadelduero.com

info@topriberadelduero.com

- **VITORSALAMANCA**

Conoce nuestra provincia de Salamanca en experiencias de medio día o día completo.

www.vitorsalamanca.com

info@vitorsalamanca.com

- **RESERVASLEON.COM**

Especialistas en Escapadas Románticas, Culturales y Aventureras por León y provincia.

www.reservasleon.com/zona/1/leon

reservas@reservasleon.com

- **ADESUM TRAVEL**

Experiencia exclusiva en Ribera de Duero catando 14 vinos TOP.

<https://www.adesum.com/top-wine-tour.html>

info@adesum.com

- **VERONIA TOURS SL**

Customized special interest tours: cultural, pilgrimages, choir, wine and gourmet...

<https://www.veroniatours.com/tours>

veroniatours@veroniatours.com

- **ALACARTA WINE & GOURMET TOURS**

Especialista en viajes y experiencias exclusivas de vino y gastronomía.

www.alacarta.es

info@alacarta.es

- **BINATUR**

Verano 2020 en el Bierzo con hijos. Vacaciones con niños.

<https://binatur.es/vacaciones-con-ninos-en-el-bierzo/>

reservas@binatur.es

- **LA MIRADA CIRCULAR**

Ruta circular en BTT y Running en El Bierzo. 4, 5, 6 y 7 días de ruta.

<https://lamiradacircular.es/> y <https://lamiradacircular.es/contactar>

contacto@lamiradacircular.es



- **MUNDICAMINO**

Agencia receptiva de todas las rutas de peregrinaje peninsulares.

www.mundicamino.com
travel@mundicamino.com

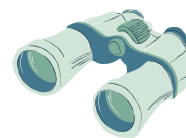

- **CAMINANDOCAMINANDO**

Itinerarios del Camino de Santiago a pie o en bici, de senderismo y cicloturismo por España.

www.caminandocaminando.com
info@caminandocaminando.com

- **THEWAYTOURS**

Circular Tour por los Picos de Europa.

<https://www.thewaytours.com/packages/circular-tour-picos-de-europa-2/>
info@thewaytours.com

- **CULTUR VIAJES**

Escapadas culturales para adultos en torno al románico palentino.

www.culturviajes.org/escapadas
info@culturviajes.org

- **SPANISHG G EXPERIENCE**

Viajes gastronómicos a medida por el norte de España.

www.spanishgexperience.com/es
travel@spanishgexperience.com



- **SPAIN IS MORE**

Especialistas en el norte de España y el Camino de Santiago.

<https://www.spainismore.es/camino-de-santiago-viajes>
info@spainismore.com

- **DMCastillayLeón**

Experiencias en Castilla y León, incentivos y eventos. Especialmente en Salamanca. Encuentra en nuestra web las STAYCATION

<https://dmcastillayleon.com/> y <https://viajessalamanca.com/>
info@dmcastillayleon.com

- **VIAJES TURISCAR**

Circuitos: Ruta Isabel La Católica/León y los Arribes/Salamanca y Castilla. 7 días.

www.viajesturiscar.grupoairmet.com
viajesturiscar@hotmail.com

- **RUTAS DE VINO - VINTAGE SPAIN**

Escapada 2 noches en la Ribera del Duero con transporte.

<https://www.rutasdevino.com/enoshop/producto/enoturismo-ribera-del-duero-transporte/>
jorge@vintagespain.com

- **WELCOME CASTILLA Y LEÓN**

Ven y Vive la Historia y Cultura de Castilla y León a nuestro lado. Visitas Guiadas en centros históricos.

<https://www.welcomecastillayleon.com/>
info@welcomecastillayleon.com



- **SPACIO LIBRE- DESTINO PALENCIA**

Especialistas en Escapadas, Rutas Culturales, Gastronómicas, individuales, grupos, eventos e incentivos por Palencia y provincia.

www.spaciolibre.com/destino-palencia
info@spaciolibre.com

- **INCOMING SALAMANCA**

Especialistas en turismo cultural, enológico y gastronómico en Salamanca y en Castilla y León.

www.incomingsalamanca.com
info@incomingsalamanca.com

- **MUNDILEON**

Agencia receptiva mayorista minorista especializada en paquetes de circuitos en León y provincia. Turismo rural y excursiones.

www.mundileon.es
direccion@mundileon.com

- **ISABEL BOUTIQUE TUR**

Viajes exclusivos VIP y MICE por toda España. Cultura, gastronomía, enoturismo. Programas a la medida.

<http://www.isabeltur.com/ru/>
gala@isabeltur.com

