

- ### Facilities
- Visitor centre and Theme centre
  - PRAE Environment Educational Proposals
  - River Learning Centre
  - Tree adventure park
- Boundary of the declared protected natural area
- Nature Reserve
  - National Park
  - Regional Park
  - Nature Park
  - Natural Monument

## Protected Natural Areas in Castilla y León

- National Park Picos de Europa (León)
- National Park Sierra de Guadarrama (Segovia)
- National Park Sierra de Gredos (Ávila)
- Regional Park Picos de Europa en Castilla y León (León)
- Nature Park Hoces del Alto Ebro y Rudrón (Burgos)
- Nature Park Montes Obarenes-San Zadornil (Burgos)
- Nature Park Fuente Carrionas y Fuente Cobre-Montaña Palentina (Palencia)
- Nature Park Arribes del Duero (Salamanca-Zamora)
- Nature Park Las Batuecas-Sierra de Francia (Salamanca)
- Nature Park Hoces del Río Duratón (Segovia)
- Nature Park Sierra de Guadarrama (Segovia-Ávila)
- Nature Park Cañón del Río Lobos (Soria-Burgos)
- Nature Park Laguna Negra y Circos Glaciares de Urbión (Soria)
- Nature Park Lagos de Neila (Burgos)
- Nature Park Lago de Sanabria (Zamora)
- Nature Park Babia y Luna (León)
- Nature Reserve Valle de Iruelas (Ávila)
- Nature Reserve Acebal de Garagüeta (Soria)
- Nature Reserve Riberas de Castronuño-Vega del Duero (Valladolid)
- Nature Reserve Lagunas de Villafafila (Zamora)
- Natural Monument Monte Santiago (Burgos)
- Natural Monument Ojo Guareña (Burgos)
- Natural Monument Lago de la Baña (León)
- Natural Monument Lago de Truchillas (León)
- Natural Monument Las Médulas (Soria)
- Natural Monument La Fuentona (Soria)

## Countryside facilities in Castilla y León

CENTRE	ADDRESS	TELEPHONE
<b>ÁVILA</b>		
1 Sierra de Gredos (cara norte) "Finos Cimeros"	Ctra. de la Plataforma, s/n 05634 Hoyos del Espino	920 349 046
2 Sierra de Gredos (cara sur) "El Risquillo"	Paraje "El Risquillo", 05417 Guisando	920 374 055
3 Valle de Iruelas "Las Cruceiras"	Poblado de Las Cruceiras, s/n 05110 El Barraco	918 627 623
<b>BURGOS</b>		
4 Casa de la Madera	Comunero de Revenga Ctra. BU-117, km. 27,5 Quintanar de la Sierra	947 447 801
5 Lagunas Glaciares de Neila	Ctra. de San Miguel Barrio de San Roque, 18. 09679 Neila	947 394 909 / 610 535 771
6 Montes Obarenes-San Zadornil	Ctra. de Penches, s/n. 09530 Oña	947 353 622
7 La Metrópoli Verde Montes Obarenes-San Zadornil	Ctra. Arroyo, s/n 01427 San Zadornil	947 353 622
8 Monte Santiago	Ctra. BU-556, p. k. 341.6 Berberana	947 351 619 / 666 189 079
9 Ojo Guareña	Ctra. BU-526. 09568 Quintanilla del Rebollar	947 138 838
<b>LEÓN</b>		
10 Babia y Luna	C/ Real, s/n. 24143 Riolo de Babia	987 051 011
11 Centro del Urogallo	C/ Real, s/n. 24111 Caballos de Arriba	987 490 107 / 647 653 611
12 Las Médulas	C/ de Abajo, s/n. 24442 Carucedo	987 420 622 / 657 667 637
13 Picos de Europa (sector occidental) "El Torreón" y "Valle del Porma"	C/ La Torre, s/n 24885 Puebla de Lillo	987 479 702
14 Picos de Europa (sector oriental) "Valdeburón"	Ctra. Polvoreda, s/n. 24998 Lario	987 742 314
<b>PALENCIA</b>		
15 Casa del Cangrejo de Rio	C/ Luis González, s/n 34400 Herrera de Pisuegra	676 210 231 / 676 714 631
16 Fuentes Carrionas y Fuentes Cobre-Montaña Palentina	C/ El Plantío, s/n. 34840 Cervera de Pisuegra	979 139 401
17 La Nava y Campos de Palencia	C/ Mayor, 17. 34337 Fuentes de Nava	979 139 801
<b>SALAMANCA</b>		
18 Arribes del Duero "El Torreón de Sobradillo"	Plaza del Castillo, 58 37246 Sobradillo	923 522 801
19 Las Batuecas - Sierra de Francia	Ctra. de las Batuecas, s/n. 37624 La Alberca	923 415 521
<b>SEGOVIA</b>		
20 Casa del Águila Imperial	Iglesia de San Miguel Cañada Real Orejana s/n 40172 Pedraza	921 508 778
21 Hoces del Río Duratón	Iglesia de Santiago C/ Conde Sepúlveda, 34 40300 Sepúlveda	921 540 322
22 Hoces del Río Riaza	C/ Las Eras, 14. 40542 Montejo de la Vega de la Serrezuela	921 532 459
<b>SORIA</b>		
23 Aula del Bosque El Amogable	Ctra. Navaleño - Duruelo de la Sierra, km. 6. 42149 Navaleño	608 524 266 / 608 524 267
24 Cañón del Río Lobos	Ctra. Burgo de Osma - San Leonardo, km 16. 42317 Uceño	975 363 564
25 El Acebal de Garagüeta	C/ del Medio, 3 - 5 42161 Arévalo de la Sierra	650 979 358
<b>VALLADOLID</b>		
26 La Fuentona - Sabinar de Calatañazor	Palacio de Santa Coloma 42193 Mueriel de la Fuente	975 188 162
27 Laguna Negra y Circos Glaciares de Urbión	Ctra. Laguna Negra, km 3 42150 Vinuesa	975 377 490
<b>ADVENTURE PARKS</b>		
Adventure Park	Address	Telephone
28 Paraje de Aventuras "Pinos Cimeros"	Cañada Real, 306 47008 Valladolid	983 379 714
29 Paraje de Aventuras "El Risquillo"	C/ Iglesia, s/n. 47520 Castronuño Vega del Duero	983 866 107
30 Paraje de Aventuras "El Robledal del Oso"	Monte "La Dehesa" "El Risquillo" Cervera de Pisuegra	630 944 521 / 979 606 125
31 Paraje de Aventuras "Las Batuecas"	Ctra. de las Batuecas, s/n 37624 La Alberca	923 415 421 / 680 226 246
32 Paraje de Aventuras "El Amogable"	Pinar Grande 42149 Navaleño	975 123 747 / 620 438 488

## Travel agency and active tourism

TRAVEL AGENCIES		
Náyade Viajes	Medina del Campo, Valladolid	www.nayade.es
Wildwatching Spain	Riaño (León)	www.wildwatchingspain.com
ACTIVE TOURISM BUSINESS		
Granja Escuela Casavieja	Casavieja (Ávila)	www.granjacasavieja.com
Centro Eucestre Montalvo	El Oso (Ávila)	www.centroeucestremontalvo.com
Beloventura	Belorado (Burgos)	www.beloventura.org
Arija Aventura	Arija (Burgos)	www.arijaaventura.com
Barrio del Canto Bording	Barrio La Cuesta (Burgos)	www.mscbirding.com
Sendingbird	Cistierna (León)	www.sendingbird.es
Guheko	León (León)	www.guheko.com
Cundaya Ocio	San Andrés del Rabanedo (León)	www.cundaya.es
Wildwatching Spain	Riaño (León)	www.wildwatchingspain.com
Piedra Abierta	San Martín de Peñarpatá (Palencia)	www.piedrabierta.com
Faenas Camperas	Cabeza de Diego Gómez (Salamanca)	www.faenascamperas.com
Iberia - Bird Medio Ambiente	Salamanca (Salamanca)	www.iberiabird.com
Abantos Senderos del Duratón	Navas de Riofrio (Segovia)	www.senderosdelduratón.com
Naturatur Duratón	Sebulcor (Segovia)	www.naturatur.com
Vencinautic - Hoces del Duratón	San Miguel de Bernuy (Segovia)	www.vencinautic.com
Tenada del Monte	Cabanillas del Monte (Segovia)	www.tenadadelmonte.es
Más que Monte	Peñarrubias de Piron (Segovia)	www.masque monte.es
Musgo y Liqueñ	Berlanga de Duero (Soria)	www.musgoyliqueñ.es
Two Birds One Stone	Valladolid (Valladolid)	www.twobirdsonestone.es
Llobu	Mahide (Zamora)	www.llobu.es
Turma	Zamora (Zamora)	www.turma.es
Zamora Natural	Manganeses de la Lampreana (Zamora)	www.zamoratural.com
TOURISM COMPANIES OFFERING WILDLIFE OBSERVATION SERVICES		
Demanda Natura	Arlanzón (Burgos)	www.casaurallabigotes.com
Rústica	Olmos de Atapuerca (Burgos)	www.rusticaweb.com
Más que Pájaros	Lugueros (León)	www.masquepajaros.es
Dosaves	Villavega de Aguiar (Palencia)	www.dosaves.com
Ver Aves - Birding in Spain's Wild West	Navahombela (Salamanca)	www.veraves.com
Xavier Martín Birding	Cedillo de la Torre (Segovia)	www.birdspain.com
Otea - Colectivo Azalvaro	El Espinar (Segovia)	www.colectivoazalvaro.com
Buteo Inicativas Ambientales	Valladolid (Valladolid)	www.buteo.es
CR Las Marzas	Villanueva de Gumiel	www.casaurallamarzas.com

## Tourism services

Name	Town	Website	Stars
<b>Ávila</b>			
<b>LA MORAÑA</b>			
CRA La Fonte	Fonterives	www.casaherrerria.com	***
CRA La Herrerria	Santo Tomé de Zabarcos	www.casaherrerria.com	****
CRA La Laguna	El Oso	www.casaururalagunilla.com	****
CRA Las Hazanas	Adanero	www.lashazanas.com	****
CRA Los Cantones	Villanueva de Acelal	www.activosdeloscantones.com	***
PR Los Cinco Linajes	Arévalo	www.loscincolinajes.com	****
<b>VALLE DEL TIÉTAR Y SIERRA DE GREDOS</b>			
CRA Entregredos	Guisando	www.entregredos.com	****
CRA Las Atalayas	El Raso	www.casosdegetejas.com	****
CR La Luna	Candeleda	www.lunacandeleda.com	****
CR La Hacienda de Gredos	Guisando	www.lahaciendadegredos.com	****
CRA Casa del Naranjo	Piedralaves	www.lacasadelanranjo.blogspot.com	*
CRAC La Sanyuela	Candeleda	www.sanyuela.com	****
HR Casa Carmela	Arenas de San Pedro	www.casacarmela-rural.com	****
HR Casa Crisol	Arenas de San Pedro	www.casacrisol.com	****
HR Chozos de Teja	Candeleda	www.chozosdetēja.com	****
PO La Posada del	Santa María del Tiétar	www.posadadeltietar.com	****
PO Posada Rincón de Alardos	El Raso	www.rincondealardos.es	***
PR Quinta de San José	Piedralaves	www.posarealquintasantanose.com	****
H La Cañela	Piedralaves	www.lacanela.com	***
HS El Mirantial de Gredos	El Arenal	www.mirantialdegredos.com	***
APT Paraiso del Tiétar	La Adrada	www.paraisodeltietar.com	****
AT Granja Escuela Casavieja	Casavieja	www.granjacasavieja.com	****
AT Valle de la Salud	Casavieja	www.tualbergue.com	****
<b>Burgos</b>			
<b>AMAYA CAMINO DE SANTIAGO</b>			
CRA El Hidalgo	Amaya	www.casaurallamaya.com	***
CRA La Cambia	Sasamón	www.casaurallacambia.com	***
CR Casa Abnades	Melgar de Fernamental	www.abnades.com	****
CRA Villa de Brulles	Villadiego	www.villadiego.com	****
CR El Lobo y La Luna	San Felices	www.elloboylaluna.es	**
CR Puerta Norte	Villadiego	www.casaurallpuertanorte.com	**
HR Valles del Cid	La Nuez de Arriba	www.vallesdelcid.com	****
HR El Molino de Plata	Villadiego	www.elmolinodelaplata.com	****
HR El Safarí	Villadiego	www.metomolodellavilladiego.com	****
HR El Sembrador	Rezmundo	www.el-sembrador.com	****
HR La Consulta de Isar	Isar	www.hornillosdeconsultadeisar.com	****
H La Posada de Castrojeriz	Villadiego	www.laposadadecastrojeriz.es	***
H Vacos	Cavia	www.vacos.com	****
Camping Cavia	Cavia	www.quintadecavia.es	****
<b>RIBERA DEL DUERO GALIESA</b>			
CRA Las Casas de Moisés "El Alto de la Hoz"	Baños de Valdearados	www.lascasasde moises.com	***
CRA El Castillo	Coruña del Conde	www.casaelcastillo.com	****
CRA Flor	Vadocendos	www.casauralfior.com	****
CR Baco	Baños de Valdearados	www.casaurallbaco.es	**
CR El Artesano	Milagros	www.casaelartesanero.com	****
CR La Casa Azul de la Ribera del Duero	Mambrilla de Castrejón	www.casazuldelaribera.com	****
CR La Piedra	Villabilla de Gumiel	www.lapiedra.com	****
CR La Tejera	Huerta del Rey	www.latejera.eu5.org	****
CR Las Marzas	Villanueva de Gumiel	www.casaurallamarzas.com	****

Name	Town	Website	Stars
CR Los Tulipanes	Zazuar	www.lostulipanes.com	****
CRA Las Casas de Moisés "Salspuedes"	Baños de Valdearados	www.lascasasde moises.com	****
CR 1904	Tubilla del Lago	www.casaural1904.com	****
CR Casona de Vadocendos	Vadocendos	www.casonavadocendos.es	****
HR y Rte.	Santa Cruz de la Salceda	www.lasbaronas.es	***
Las Baronas	Milagros	www.lasbaronas.com	****
H Milagros Río Rianza	Milagros	www.hmilagrosriozianza.com	****
H Y Rte. El Prado de las Merinas	Calerega	www.pradodelasmerinas.com	****
HS y Rte. El Ventorro	Castroño de la Vega	www.elventorro.com	**
<b>SIERRA DE LA DEMANDA</b>			
CRA Bigotes	Arlanzón	www.casaurallabigotes.com	****
CRA El Hayedo	Pineda de la Sierra	www.elhayedodopieda.com	****
CRA El Pesebre de Atapuerca	Atapuerca	www.pesebredeatapuerca.es	****
CRA La Chimenea Serrana	Hacinas	www.lachimeneaserrana.com	****
CRA La Morera de Agustina	Villanueva de Carazo	www.lamoreraagustina.es	***
CR El Rincón del Añoz	Mambrilla de Lara	www.elrincondelañoz.es	****
HR La Cerca de Doña Jimena	Modubar de San Cibrán	www.lacercadejimena.com	****
HR Papasol	Atapuerca	www.burposturismorural.com	****
H Casa de Guzmán	Santa Domingo de Silos	www.hotelcasadeguizman.com	****
<b>COMARCA DE ARLANZA</b>			
CR Casa Adolfo	Santa Inés	www.casasadolfo.es	***
CR Fortaleza	Orbaneja-Riopico	www.casafortalezade.com	****
CRA El Palomara de la Cuesta	Lerma	www.elpalomaradelacuesta.com	****
CRA La Conejera	Madridrigo del Monte	www.casaurallaconejera.es	****
CR Villagomez	Santa María del Campo	www.casaurallvillagomez.com	****
CRA Nampara	Aritua	www.nampararural.com	****
CR Arjiza	Arjiza	www.arjizaturismo.com/casa-rural	****
CRAC La Hornera	Cuevas de San Clemente	www.lahornera.info	****
HR Zaegán	Lerma	www.zaeganlerma.es	****
CR La Dehesa	Cogollos	www.ladehesa.com	****
HR Sabineras del Arlanza	Puentedura	www.sabinerasdelarlanza.com	****
H La Posada de Eufrasio	Lerma	www.posadadeeufrasio.com	**
<b>LAS MERINDADES</b>			
CRA El Horno y El Horno II	Quintana María	www.casaelhorno.es	***
CRA La Toba I y II	Bezana	www.casalatoba.com	***
CR Poza de la Torca I y II	Tobera	www.pozadelaorca.com	***
CRA Casa Tía Irene I y II	Santotis	www.casatiairene.es	***
CRAC La Ondina	Salazar	www.laondina.com	****
HR Zalama	San Pelayo	www.zalama.com	****
HR El Mirador de Merindades	Montejo de San Miguel	www.elmiradordemerindades.com	****
HR La Gándara	Crespos	www.lagandara.com	****
HR Punto y Aparte	Bocos	www.puntoyaparte.com	****
PO Molino del Canto	Barrio La Cuesta	www.molindelcanto.com	****
PO Granja Ribicardo	Villanueva La Lastra	www.granjariicardo.com	****
PR El Prado Mayor	Quintanilla del Rebollar	www.pradamayor.com	****
HS Villacobos	Medina de Pomar	www.hostalruralvillacobos.com	**
<b>BUREBA, OCA-TIRÓN, EBRO-TREVIÑO, RÍO UBIERNA Y LAS NAVAS</b>			
CR Aldes de Treviño	Argote	www.aldesdetrevino.com	****
CR Valdebelar	Bajauri	www.valdebelar.com	****
Alojamiento Rural	Fresno de Rodilla	www.elbrocal.com	***
CRA El Brocal	Villanueva Río Ubierna	www.elbrocal.com	****
CRAC La Casa del Huerto	Villar del Cid	www.lacasadellahuerto.com	****
CRAC Quinta Término	Santa Gadea del Cid	www.quintatermino.com	****
CRAC Quinta Término	Santa Gadea del Cid	www.quintatermino.com	****
HR Las Majadas de San Pelayo	Valdazo	www.lasmajadasdesanpelayo.com	****
HR San García	Quintanilla San García	www.laposadadelobispo.com	****

Name	Town	Website	Stars
H Mi Hotelito Vitoria	Vitoria de Rioja	www.mihotelito.es	**
AT El Corro	Belorado	www.beloventura.com	****
<b>León</b>			
<b>CUATRO VALLES</b>			
CRA Aguas Frías I y II	La Omañuela	www.aguasfrías.info	****
CRA El Lobo	Lazado	www.ellobos.com	****
CRA Los Fresnos	Lazado	www.urogallo.com	****
CRA Entre Babia y La Luna	Villafeliz de Babia	www.entreabaiyaluna.com	****
CRA Entre Valles	Benllera	www.entrevalles.info	****
CRA La Alberca	Ciude y Orrios	www.lalberca.com	****
CRA La Castañona	Buiza	www.fincalcastañona.info	****
CRA El Mirador de Babia y II	Rioja	www.miradordebabia.com	****
CR Las Verdes I y II	Torre de Babia	www.lasverdes.com	****
HR El Urogallo	Murias de Paredes	www.urogallo.com	****
HR La Bolera	Robles de Laciana	www.ctlabolera.es	****
HR Montalegre	Montalegre	www.casaurallmontalegre.net	****
PR Días de Luna	Sena de Luna	www.diasdeluna.com	****
PR El Rincón de Babia I y II	La Cuesta	www.elrincondelababia.com	****
H La Brañina	Villabino	www.labrañina.com	**
H Santa Lucía	Otero de las Dueñas	www.hotelstaluca.com	**
HS La Aldea	Villabino	www.laaldeavillabino.com	**
Camping El Guadalejo	Villabino	www.lacianatura.es	**
AT Alberque de Vegacervera	Vegacervera	www.elchalten.com	**
AT Alberque Chaletrán	Vegacervera	www.alberquechaletran.com	**
AT Alberque Valporquero	Vegacervera	www.alberquevalporquero.com	**
<b>SAHAGÚN Y SURESTE DE LEÓN</b>			
CRAC Casa Joaco	Mansilla Mayor	www.casajoaco.com	****
CRAC Pozo Villa	Villanarco	www.pozovilla.com	****
HR Casa del Cura	Calzadilla de los Hermillos	www.lacasadela cura.com	****
HR La Huerta	Gallejos de Campos	www.eljardindelahuerta.es	****
HS y Rte El Ruedo	Sahagún	www.restaurantelruedode.com	****
<b>MONTAÑAS DEL TELENO</b>			
CRA La Casa de Murias	Murias de Rechalvo	www.lacasademurias.com	****
CRA La Casina de la Fuente	Santa Marina de Somoza	www.lacasinadela fuente.es	****
GRAC La Velada	Luyego de Somoza	www.lavelada.com	****
HR Casa Kika	Luyego de Somoza	www.casakika.com	****
HR Casa Pepa	Santa Colomba de Somoza	www.casapepa.com	****
PR Hostería Camino	Luyego de Somoza	www.hostericamino.com	****
<b>EL BIERZO</b>			
CRA A Calexa da Poza	Otero	www.casacalexa.com	****
CRA Babel	Molinaseca	www.latorredelabel.com	****
CRA Casa Caneiro	San Juan de la Mata	www.casacaneiro.com	****
CRA Casa do Concello	Arnado	www.casadocoñello.com	****
CRA El Loceo	Pareda de Ancares	www.valledeancares.com	**



**Its natural heritage** is one of the hallmarks of **Castilla y León**. Its diverse landscapes, extending over more than 94,000 km<sup>2</sup>, are home to some of the highest biodiversity rates in Europe. The presence of **360 species of vertebrates** is a good indicator for an area with around 26% of its natural area under protection, ensuring its long-term conservation.

**Castilla y León** is a leader in rural tourism in Spain and a benchmark for the sector. This prominent po-

sition allows new tourism offers to be embarked upon that satisfy the interests of those who visit our rural environment. It is in this way that this ornithological tourism project has developed, enabling the visitor to get close to the region's birdlife, natural landscapes and other species of wildlife.

You can enjoy bird watching activities in complete peace and comfort, as there are many hides and other types of infrastructure in place for this purpose.

# ¿Why Castilla y León?

## Mediterranean forest



La Moraña region, Ávila

Historically large, extending right across Castilla y León, today this habitat has been reduced by human occupation. Nevertheless, there some significant areas remain of this star of Iberian forests. There are considerable pine forests in the countryside of **Salamanca, Las Batuecas, Tábara, Montes Torozos** and **Sayago**.

Typical species include: **black-winged kite, black vulture, short-toed eagle, booted eagle, European roller, Western orphee warbler, ladder snake, Iberian midwife toad, Mediterranean horseshoe bat, stone marten, small spotted genet** and **Iberian lynx**.

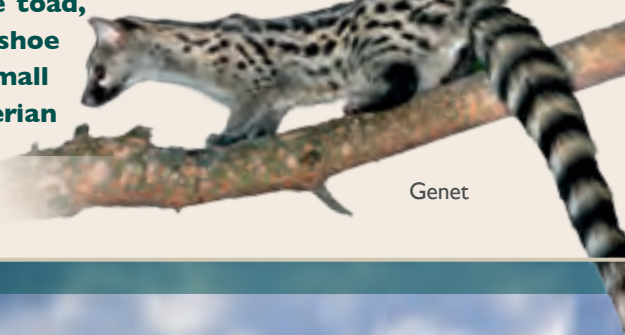

Genet

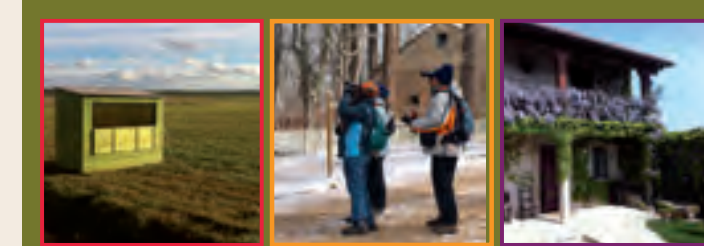

Castilla y León *is life*



Junta de Castilla y León

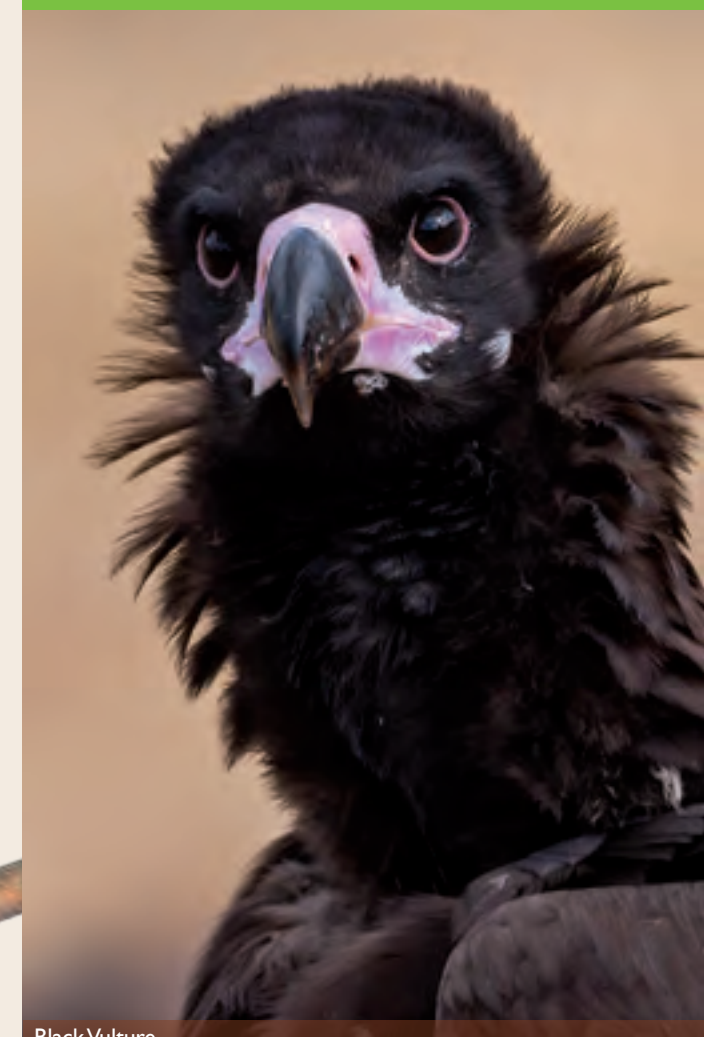

Black Vulture

Group of Great Bustards in Tierra de Campos



## Arable plains

Farmland also provides a favourable habitat for a number of lone bird species. The great bustard is the most common of these, with one of the largest populations in the world. There are over 10,000 of these birds living on the arable plains of the Region, mainly in the districts of **Tierra de Campos, Tierra del Pan, Tierra de Medina** and **La Moraña**.

Other species of interest are: **Montagu's harrier, little bustard, black-bellied sandgrouse, natterjack toad, least weasel, fox** and **Iberian hare**.

## Villages and towns

Throughout Castilla y León there is an infinity of urban areas, of differing sizes, which provide interesting habitats for birds and other animals. **Buildings, walls, towers, lofts** and **rooftops** are the ideal place for a large number of species

Typical species include: **white stork, common kestrel, barn owl, common swift, black redstart, Iberian wall lizard, gecko, common pipitrelle** and **grey long-eared bat**.



Sierra de Gata, Salamanca



CASTILLA Y LEÓN



TRINO  
Birdwatching and Tourism  
www.birdwatchingspain.com

To know us better:  
[www.turismocastillayleon.com](http://www.turismocastillayleon.com)



Visit Castilla y León



cylesvida



cylesvida

## Highlands



Aquilanos Mountains, León

The extreme climatic conditions result in a landscape with little woodland, characterised by open spaces. The landscape is mostly covered with thickets and low-lying bushes, interspersed with alpine wasteland, rocks and boulders, which provides adequate shelter for certain species adapted to living at high altitude. Examples of this environment are found in the **Picos de Europa, León-Sanabria Mountains, Montaña Palentina, and the mountain ranges of Gredos, Urbión, Guadarrama and La Demanda**.

Some typical species found in these areas are: **wallcreepers, yellow-billed chough, snowfinch, Alpine accentor, brown partridge, Iberian rock lizard, snow vole, Iberian wolf** and **mountain goat**.

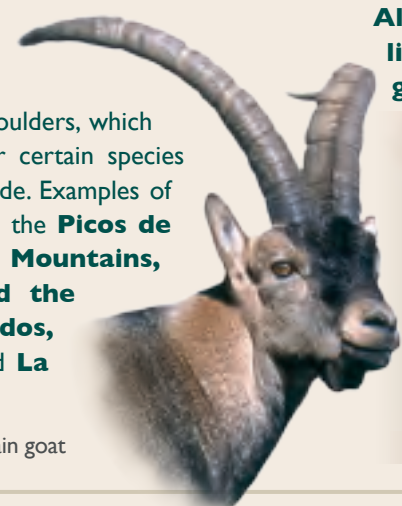

Mountain goat



Alpine Accentor



Picos de Europa in Castilla y León Regional Park, León

## Atlantic forest

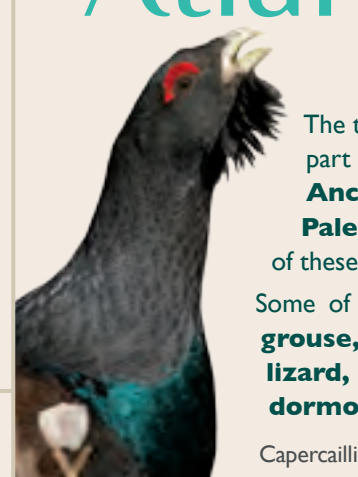

Capercaillie

The typical landscape of the Cantabrian Mountains, and the northernmost part of Castilla y León includes beech, birch, oak and deciduous forests. **Ancares, Babia, Picos de Europa, La Demanda** and **Montaña Palentina** are some of the Natural Areas home to a magnificent range of these forests.

Some of the typical species are: **honey buzzard, Cantabrian wood grouse, black woodpecker, red-backed shrike, Bocage's wall lizard, Iberian cross adder, pine marten, brown bear** and **grey dormouse**.



Brown Bear



Arribes del Duero Natural Park, Zamora

## Rocks and hillsides

Rocks and crags, close to rivers or not, rocky hillsides, pits and scree; living rocky habitats. The different stretches of river in the Region are deep-set, forming long canyons. **Hoces del Riaza, Duratón, Río Lobos, Huebra, Rudrón, Ebro**, and **Arribes del Duero** are stunning places of natural beauty, home to a large number of species.

Typical species include: **black stork, Egyptian vulture, golden eagle, Bonelli's eagle, Alpine swift, rock lizard, mountain bat** and **mountain goat**.



Bonelli's Eagle

## Singular lakes

Lakes, lagoons, ponds, pools and watering holes are known as singular lakes, characterised as shallow, seasonal closed bodies of water, often with high salinity. **La Laguna de la Nava** or the **Lagunas de Villafáfila** are key examples of this type of ecosystem.



Cranes



Lagunas de Villafáfila Natural Reserve, Zamora

Typical species include: **common greylag goose, Eurasian teal, shoveler, crane, black-winged stilt, pied avocet** and **natterjack toad**.

Common Toad



## Castilla y León



The vast and highly diverse, region of **Castilla y León** is an exceptional location for bird watching in the Iberian Peninsula. From the vast plains of the interior to its high mountain peaks, a multitude of different habitats can be found with a rich and varied birdlife. Around **361 species of birds** have been recorded and of the 266 species that nest in Spain, 218 can be found in this region.

**Castilla y León is the Spanish region with the greatest representation in the European ecological network Natura 2000 Network, with 18,94% of the total.**