



Fotografía: Pau Sánchez

Fiestas del
CORPUS



LEDESMA

Del 29 de Mayo al 3 de Junio de 2024



**BALNEARIO
DE LEDESMA
MONTEPEIO**

Vive una
experiencia
única
para tu salud

Ven y descubre
El poder del Agua Termal
Y de nuestros
tratamientos

Somos Salud



Balneoterapia@BalnearioLedesma.com

923 149 100 / 923 149 101

Síguenos en Redes



Saludo del Alcalde

Queridos amigos, ledesmin@s y visitantes:

En primer lugar saludaros muy afectuosamente en mi nombre y en el de toda la Corporación.

Es un honor dirigirme a ustedes en este momento tan especial, cuando nuestras calles se engalanan y se llenan de color para celebrar las tradicionales Fiestas del Corpus Christi. Unas fiestas con arraigo en nuestra historia, cultura y tradición.

Quiero expresar mi más sincero agradecimiento a todos los que trabajan incansablemente para hacerlo posible: desde el Equipo de Gobierno, empleados del Ayuntamiento, voluntarios que colaboran así como las diferentes asociaciones y empresas que participan activamente, no solo en esta destacada semana, si no durante todo el año.

Esperamos que el programa de festejos cumpla las expectativas de todos: niños, jóvenes y mayores. Una tarea difícil pero lograda con mucho esfuerzo y trabajo.

Enhorabuena a la pregonera Sara Cámara así como a su familia. Ledesmina de corazón y con su pueblo siempre por bandera.



También mi más sincero reconocimiento a la Corte de Honor que representa a la juventud de nuestra Villa y desearles que pasen unos días inolvidables y siempre quede en sus recuerdos.

¡Por unas fiestas llenas de alegría, unión, diversión y salud!

¡Que viva Ledesma y que viva el Corpus Christi!

Con todo mi afecto,

Exuperancio Benito
Alcalde de Ledesma

SERVICIO A LA DEPENDENCIA



RESIDENCIA
PARA MAYORES

Villa de Ledesma

CENTRO ACREDITADO
UNIDAD de CONVIVENCIA

en  casa

Ledesma · Salamanca

info@residenciadeledesma.com

www.residenciadeledesma.com

923 57 05 69

Pregonera: Sara Cámara Fernández

Iledesma 1990



Después de explorar varios caminos, inició su andadura profesional estudiando en la Fonda Veracruz COCINA Y GASTRONOMÍA (2012). Siempre con afán de mejora y evolución, respaldada por su currículum profesional. Decidida a tener un lugar destacado dentro de la gastronomía nacional e internacional, no le importa dar prioridad a las horas de trabajo sobre el ocio y la vida social.

Recorrió importantes restaurantes salmantinos, dejando en ellos una marca importante de lo que hoy en día su cocina desarrolla y defiende en su filosofía personal: Restaurante Alquimista (2014), Restaurante Rivas (Vega de Tirados) (2014-2027).

Con ganas de superarse, puso su mira en uno de los restaurantes más emblemáti-

cos de la Cocina Española: Akelarre, de Pedro Subijana. Su objetivo fue destacar dentro de un grupo muy preparado de cocineros. Pasó su etapa de formación y logró formar parte del equipo principal del mismo (2017-2019).

Regresó con entusiasmo para enriquecer su ciudad y, una vez de vuelta a "casa", se reincorporó al Restaurante Rivas (2019-2021). Se le propuso el reto de dirigir e impulsar la cocina de "Casa Pacheco" (Vecinos) (2021-actualidad). Decidió involucrarse en el proyecto y consiguió un primer sol de la guía Repsol.

Además, compagina el restaurante con diferentes proyectos: Docente en la Escuela de Hostelería de Salamanca (2023), integrante del equipo Nacional de cocina de competición. Logró dos medallas de bronce para España en las Olimpiadas IKA de 2024 en Stuttgart, Alemania.

Su trayectoria está respaldada por menciones especiales como: Segunda mejor cocinera de Castilla y León (2020-2021), Mejor cocinera de Castilla y León (2023-2024), Segunda mejor cocinera Nacional (2023).

Con hambre de conocimiento, sigue cada día formándose y proponiéndose retos para llevar la cocina y el nombre de su tierra allá donde va. Siempre ha creído en el potencial de su pueblo, y por ello no ve mejor lugar donde realizar su sueño: abrir su propio restaurante, plasmando su personalidad, filosofía y cocina reflejando todo lo que su tierra le ha dado.

MALAQUIAS PRIETO E HIJOS S.L

- *Planes y programas para todo tipo de animales y explotaciones ganaderas.*
- Alimentos para animales de compañía.
- Agricentro con más de mil referencias.
- Mezclas uni-feed.
- Fábrica de piensos N° 37/40568
- Venta de abonos minerales



M.P.H

La concepción, s/n -Tel.923 570 136
LEDESMA(Salamanca) -
mprietoehijos@telefonica.net



Programa

Viernes 24 de mayo

Organizado por **Café Bar Bletisa**.

20:00 h. Comienzo Kasi Corpus 2024.

20:30 h. Encierro para los más peques.

22:30 h. Pregón.

23:00 h. DJ Currito hasta fin de fiesta.

Domingo 26 de mayo

Organizado por **Café Bar Bletisa**.

19:00 h. Tardeo con DJ Currito.

20:00 h. Encierro para los más peques.

00:00 h. Chupinazo de inicio de Corpus y Pasodoble de comienzo de la Semana Grande.

Lunes 27 de mayo

20:00 h. Exposición de fotografías inéditas de D. Agustín Martín Tocino, cedidas por Alberto Criado Torres.
Lugar: Patio del Ayuntamiento.

Martes 28 de mayo

20:00 h. Película Histórica de los Corpus Ledesminos. Imágenes de Agustín Martín Tocino (Cedidas por Alberto Criado)

Lugar: Teatro del Auditorio de Ledesma.

Miércoles 29 de mayo

20:00 h. Pregón Oficial de las Fiestas y Proclamación de la Reina y Damas de Honor de las Fiestas del Corpus 2024.

Lugar: Patio de Armas de la Fortaleza.

22:30 h. Gran Baile en honor de la Reina y Damas 2024, con la ORQUESTA TUCAN BRAS.
Lugar: Plaza del Mercado.



Peluquería y estética
ANCAR

C/ La luna 23, 37100 Ledesma SALAMANCA
676 30 41 53 - 659 39 90 33



ADMIPLANOR

CONSULTORÍA, GERENCIA Y ADMINISTRACIÓN EMPRESARIAL

Planificación, Organización y Administración de Empresas
Consultoría y Gestión

Auditoría: Externa y Operativa

Procedimiento Concursal

Especialistas en Derecho Tributario y Mercantil

www.admiplanor.es

MONITORIZACIÓN DE OPERACIONES POR ESPECIALISTAS EN TIEMPO REAL:

- Contabilidad analítica de costes y financiera
- Viabilidad techno-económico-financiera empresarial

GESTIÓN DE PROGRAMAS INTEGRALES DE SUBVENCIONES Y AYUDAS PÚBLICAS

IMPLANTACIÓN Y DESARROLLO DE SISTEMAS INFORMÁTICOS EN LA EMPRESA: sistemas expertos, programas a medida, paquetes comerciales

GESTIÓN Y CONTRATACIÓN DE PRODUCTOS FINANCIEROS: préstamos hipotecarios, personales, líneas de descuento comercial, fondos de inversión, plazos fijos...

gerencia
Administración
empresarial

PROYECTOS
"LLAVE EN MANO"
DE GERENCIA Y
EXPLOTACIÓN
DE EMPRESA

DIVISIÓN AGROGANADERA

- Proyectos agrarios y mediciones
- Licencia de actividad y apertura
- Legalización de naves agrícolas y demás instalaciones
- Gestión digital de explotaciones Agropecuarias en su propio dispositivo (ordenador, móvil, red ...) o en nuestras oficinas, también presencial en unidades veterinarias
- Seguros agrarios



INFITER 2006 S.L.

CORREDURÍA DE SEGUROS

IF 24.202.00100 DUEFP. 2006

CENTRAL

C/ Cabeza de Vaca, 12 · 37004 SALAMANCA · 923 25 21 17

admiplanor@admiplanor.com

DELEGACIÓN
EN MADRID
91 460 92 75

AGENCIA 1
Plaza las Ventós, 2
37100 LEDESMA (Salamanca)
923 57 00 85

AGENCIA 2
C/ San Roque, 4 - 1ª
37210 VITIGUDINO (Salamanca)
923 50 04 83

AGENCIA 3
C/ Nuevo de la Iglesia, 12
37770 GUAJUBLO (Salamanca)
923 58 21 76

30 de mayo JUEVES

- 10:00 h.** Diana floreada con música.
- 12:00 h.** En la Iglesia de Santa María la Mayor, solemne celebración de la Eucaristía. A continuación, tendrá lugar la Procesión del Santísimo acompañada de los Tamborileros de Ledesma.
- 16:00 h.** Gran Parque Infantil con atracciones para los más pequeños. Lugar: Los Cardos (Frontón Municipal)
- 19:00 h.** Fútbol XXXIX Trofeo de Corpus.
- 21:30 h.** Gran Parrillada en honor a las Pandas. Aportación 4 euros.
- 23:00 h.** Disco Móvil DJ CURRITO
Lugar: Plaza del Potro.



PANADERÍA - REPOSTERÍA
ROSAGUS

C/ La Luna, 16 • Ledesma (Salamanca)
Tel. Agus: 689 147 952
Tel. Rosa: 636 031 469



Tel. y fax : 923 570 496 · Tel Urgencias: 630 870 198
Polígono Industrial de Ledesma

Servicio Veterinario

Clínica Equina ~ Ecografía (equino, bovino, ovino y porcino)
Reproducción (testaje de machos, sincronizaciones...) ~ Podología Bovina
Atención permanente las 24 horas ~ Cirugía de grandes y pequeños animales
Análisis de laboratorio ~ Plan SIGE ~ Veterinario de Explotación
Campañas de desparasitación y vacunación ~ Libros de registro de explotación
Gestión integral de explotaciones ganaderas ~ Inseminación artificial



Electricidad milux, s. l.

- INSTALACIONES FOTOVOLTAICAS PARA AUTOCONSUMO EN VIVIENDAS, FINCAS, NEGOCIOS...
- INSTALADOR AUTORIZADO DE BAJA TENSIÓN, CATEGORÍA ESPECIALISTA (SA-1027).
- INSTALADOR DE ALTA TENSIÓN (LATI-031).
- EMPRESA MANTENEDORA DE CENTROS DE TRANSFORMACIÓN (LATI-031).
- INSTALACIÓN Y MANTENIMIENTO DE PARQUES FOTOVOLTAICOS (PLACAS SOLARES).
- INSTALACIÓN Y MANTENIMIENTO DE INSTALACIONES DE ENERGÍA SOLAR TÉRMICA.
- INSTALACIÓN DE RIEGOS Y BOMBEO DE AGUA POR ENERGÍA SOLAR.
- INSTALADOR DE TELECOMUNICACIONES (Nº 6213).



POLÍGONO INDUSTRIAL DE LEDESMA, NAVE 10 - 37100 LEDESMA (SALAMANCA)
TEL. 689 410 037 · emilux@emilux.es

31 de mayo VIERNES



- 14:00 h.** Comida en el Pabellón Municipal de Deportes en honor a todos los mayores, amenizado con música y baile.
- 18:00 h.** Concentración de Pandas en la Plaza del Mercado, Con La Charanga "LA ESCALA".
- 18:30 h.** Gran Final XVII Certamen ROSQUILLA DE ORO, vacas de Antonio Palla para Marta Martín, Diego Mateos, Pepe Burdiel y Juan Alberto Torrijos. A continuación, suelta de vaquillas para los más valientes. Seguidamente, Encierro Infantil y Juvenil. Salida desde la puerta principal de la Plaza de Toros. Recorrido urbano habitual hasta la Plaza del Mercado.
- 00:00 h.** ORQUESTA ESTRELLA DEL NORTE
Lugar: Plaza del Potro.
A continuación, camión con Disco Móvil.



Mesón - Restaurante
Las Ventas

Avenida de Otero Aunlle, 10 • Tel. 923 570 533 • LEDESMA



Don Beltran

GRAN VARIEDAD EN APERITIVOS

TOSTAS

RACIONES DE IBÉRICO

...

DESAYUNOS

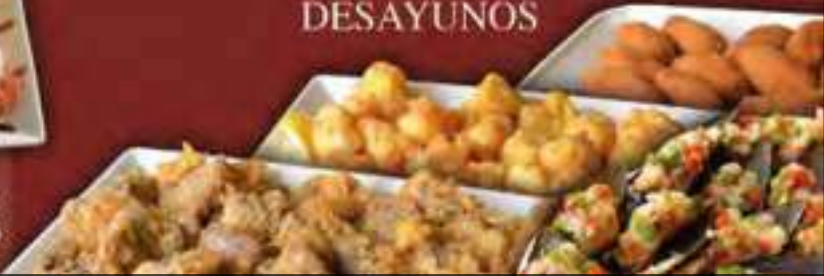

San Miguel, 25 y Plaza Fortaleza, 4
37100 LEDESMA - Tel. 923 57 00 25

CARPINTERIA ALUMINIO-PVC- CRISTALERIA

PEÑA

TEL. 923570416 - 615409104

FAX. 923570063

**FABRICACION DE VENTANAS – PUERTAS DE PVC Y ALUMINIO
CERRAMIENTOS**

TODO TIPO DE ACRISTALAMIENTO, ESPEJOS, ETC...

MAMPARAS DE BAÑO Y DUCHA A MEDIDA

MOSQUITERAS, CORTINAS VENECIANAS, ESTORES



**LE SEGUIMOS ATENDIENDO
EN PLAZA SANTA ELENA Nº 3 LEDESMA
(Junto Iglesia Santa Elena)
DONDE LLEVAMOS MAS DE 20 AÑOS A SU SERVICIO**

www.carpinteriacristaleriapena.com
alumiocristaleria@hotmail.com

1 de junio sábado



- 11:30 h.** Traslado de los toros desde los Corrales de la Plaza de Toros hasta el "Prao la Villa", amenizado con La Charanga "LA ESCALA".
- 16:45 h.** Tradicional Concentración de Pandas en la Plaza Mayor. Reparto de pañuelos.
- 17:00 h.** Salida de las Pandas hacia el "Prao la Villa", acompañadas de la Charanga "LA ESCALA".
- 19:00 h.** Chupinazo que anunciará la salida de los Toros del "Prao la Villa" para regresar a la Plaza de Toros.
- 20:30 h.** Gran Pasacalles de Charangas para regresar hasta la Villa.
- 00:00 h.** Espectacular ORQUESTA LA REINA DEL SHOW.
Lugar: Plaza del Potro.
A continuación, camión con Disco Móvil.



RESERVAS TEL: 923 320 471

C/ Carretera, 19 - 37170 Vega de Tirados

info@restauranteriorivas.com

www.restauranteriorivas.com

[/restauranteriorivas](https://www.facebook.com/restauranteriorivas)

[@RPVDT](https://www.instagram.com/@RPVDT)

comer a gusto



PIENSOS Santa Elena

**Venta de Piensos Compuestos
Cereales y Semillas
Abonos minerales**

DISTRIBUIDOR:

GRUPO:



**Comercialización de Terneros
Programa PASCAR
Piensos para OVINO, VACUNO, PORCINO
y otros piensos especiales
Amplia gama de extensivo (Tacos)**



**C/ Tres, Nave 3. Polígono Industrial
37100 LEDESMA (Salamanca)
923 570 555 · info@piensossantaelena.es
www.piensossantaelena.es**

2 de junio domingo



- 09:00 h.** En la Plaza de Toros, "Vaca del Aguardiente" con vaquillas, aguardiente y churros. Amenizado con Charanga "LA ESCALA".
- 11:00 h.** Misa en la Iglesia de Santa María.
- 11:00 h.** Tradicionales "Espantos" en las inmediaciones de la Plaza de Toros.
- 13:00 h.** Macrodisco infantil "Dinamix".
Lugar: Plaza del Mercado (Frente al antiguo "El Camelo")
- 13:30 h.** Animados pasacalles por la Villa de Ledesma acompañados de las Charangas.
- 18:30 h.** Gran Novillada Mixta
Dos novillos de la ganadería Sánchez y Sánchez para el Rejoneador de Peñaranda de Bracamonte "Sergio Pérez"
Novillos de las ganaderías de Lorenzo Rodríguez de Espioja, Fco. Madrazo, Sánchez y Sánchez y Antonio Palla para los Novilleros Salmantinos Ismael Martín y Manuel Tabernero que debutará con picadores.
- 23:00 h.** Disco Móvil "La Tribu" hasta que el cuerpo aguante
Lugar Plaza del Potro.



Panadería Zurdo

C/ Reyes de España, 13 | Ledesma - Salamanca · 923 57 01 47 / 608 23 06 60

COMBUSTIBLES
PÉREZ SANTIAGO

Les desea felices fiestas



 **923 13 84 29**



Queremos ser tu mejor combustible

Únicos distribuidores que incorporan



*Gasóleo a domicilio A - B - C
en la provincia de Salamanca para:*



www.perezsantiago.com

3 de junio lunes

09:00 h. En la Plaza de Toros, "Vaca de la Resaca" con vaquillas, aguardiente y churros amenizado con la Charanga "LA ESCALA".

11:00 h. Tradicionales "Espantos" en las inmediaciones de la Plaza de Toros.

13:00 h. Hinchables y Juegos Infantiles.
Lugar: Plaza del Mercado.

13:30 h. Animados pasacalles musicales por la Villa de Ledesma.

17:30 h. BUEYADA infantil, encierro de mini bueyes

Desde la Plaza Mayor, Calle Doctor Hernández Juan, Calle San Miguel, Plaza de la Fortaleza, Calle Reyes de España hasta Plaza de la Verdura.

A continuación

The COLOR FEST.

Llega a Ledesma la ¡¡Fiesta del COLOR y la Música!!

Vístete de blanco y participa en este gran espectáculo.

¡¡Terminaremos empapados en Espuma!!

¡¡Para todas las edades!!



CARNICERÍA
Hnos. Miguel

CARNICERÍA HNOS. MIGUEL
C/ Herreros, 10 - 923 570 215

CARNICERÍA
SUPERMERCADO COVIRÁN
C/ Luna, 6 - 923 570 377

*Especialidad en
atención al cliente*



ADEXU
AGENCIA DE INVESTIGACION

ADEXU DETECTIVES

AGENCIA DE INVESTIGACIÓN
ESPECIALISTAS EN CASOS DE FAMILIA Y EMPRESA

¿QUIÉNES SOMOS?

Agencia de detectives privados, con sede en Salamanca y Valladolid, con agencias colaboradoras en toda España, referente a nivel nacional por el número de casos resueltos y la efectividad de su resolución. Contamos con una amplia experiencia en el sector y ofrecemos una máxima confidencialidad y eficacia en todos nuestros servicios.

LO QUE NOS DIFERENCIA

Somos detectives y abogados. Calidad, experiencia y formación profesional. Formados en la Escuela Nacional de Policía y por la Universidad de Salamanca.

¿TE AYUDAMOS?

Si buscas un detective para resolver tu caso, puedes contactar con nosotros sin ningún compromiso. *Estaremos encantados de poder ayudarte*

VISITANOS

SANTA MARTA DE TORMES (SALAMANCA):
Avda. de la Serna, 12, 1º ofic. 8.
VALLADOLID:
Paseo de Zorrilla, 22, 2º izda

CONTACTO

Lunes a Domingo
24 h disponibles
609455913
info@adexu.com



TOROS DE LOS
ESPANTOS
CORPVS 2024



TITO PUENTE

Transporte de Ganado

**NACIONAL
E INTERNACIONAL**



**Plaza Santa Teresa, 15 · 1° Izda.
37100 LEDESMA (Salamanca)
609 001 876 · 696 99 19 08**

CLUB DEPORTIVO LEDESMA



¡¡Hazte socio!! ¡¡Apoya el deporte de Ledesma!!

Obtendrás entrada libre para todos los partidos, participarás en nuestros sorteos semanales y mensuales, acceso a los eventos que celebramos en el campo durante la temporada, descuentos en nuestro merchandising... y también ¡¡Acceso al Torneo de Verano de Fútbol Sala!!

Puedes informarte en nuestras instalaciones, preguntando a miembros de la Directiva, a través de nuestras RRSS @cdledesma,...

¡¡SOMOS AZULES, SOMOS LEDESMA!!



MIGUEL

FÁBRICA DE VENTANAS Y
PUERTAS DE PVC Y ALUMINIO

Con más de *25 años de experiencia*



Polígono Industrial de Ledesma - Nave 6
Móvil: 639 279 686 · Tel. y Fax: 923 570 526
ventanasmiguel@gmail.com
www.carpinteriacristaleriamiguel.es

CONFITERÍA GENARO MONTERO ROSQUILLAS LEDESMINAS

Pruebe nuestras
nuevas rosquillas
de sabores

*Yo vendo cositas
hechas a mano
con mucho amor
(y mucho azúcar)*

*Rosquillas, las únicas
patentadas y centenarias*



C/ Don Policarpo Cuevas, 5 · 37100 LEDESMA (Salamanca)
Tel. 923 570 008 · Móvil: 636 612 053 · genaro@rosquillasledesminas.es

www.rosquillasledesminas.es

Domingo López-Chaves

Corría el año 1977. La noble y apacible villa de Ledesma veía nacer a uno de sus hijos más ilustres y, sin duda, su mejor embajador. Domingo venía al mundo el 1 de agosto, mes taurino por excelencia. Era el segundo vástago del matrimonio formado por Domingo López-Chaves y Cristina Mangas.

Tiene la suerte de nacer y vivir en el seno de una gran familia, que siempre le ha dado todo el cariño y apoyo, compartiendo con él su deseo de ser torero y los numerosos triunfos, y también ha estado a su lado y le ha arropado en los momentos más difíciles: en las numerosas y graves cogidas que ha sufrido, en las tardes en las que no entraba el estoque y en los días en que los empresarios no llamaban.

La familia ha sido para Domingo uno de los pilares más consistentes a la hora de fraguar el futuro. Sus padres se preocuparon por darle una sólida educación basada en los valores tradicionales y en los principios de la doctrina católica. Y esa formación ha sido fructífera: Domingo es un hombre cabal y un profundo creyente, con una especial devoción por la Virgen del Carmen. Esta religiosidad, junto a sus éxitos como torero y el cariño que los ledesminos sienten por él, le llevan a ser pregonero de Los Corpus y de la Semana Santa de Ledesma. Y, posteriormente, el Ayuntamiento, por unanimidad, pondrá su nombre a una calle de la villa.

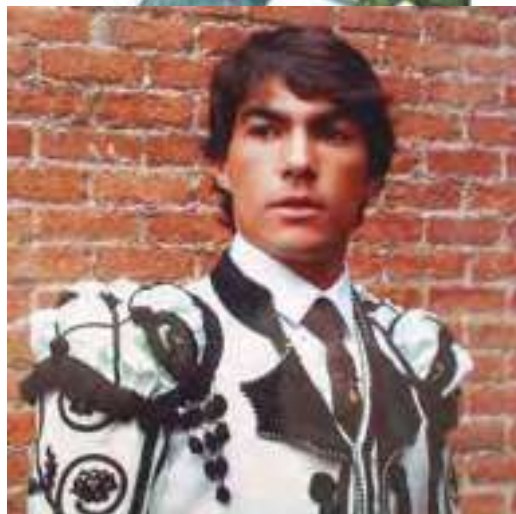

La afición a los toros le viene a Domingo desde muy pequeño. Cuando aún creía en los Reyes Magos, pidió a sus Majestades un capote y una muleta. Éstos no le defraudaron y Mingo pasará horas y horas dando pases a toros imaginarios, emulando a las grandes figuras que veía en la televisión.

Era muy niño aún, cuando se pone, por primera vez, delante de una vaquilla. El animal le dio tal revolcón que, según sus propias palabras, le "retiró de los ruedos por varios años".

Al terminar la EGB, sus padres deciden enviarlo a Salamanca para que curse los estudios de BUP. Domingo echa de menos a la familia, a los amigos, a su pueblo..., y le cuesta centrarse en los estudios. Siente de nuevo el deseo de ser torero y comienza a asistir a las clases de la escuela taurina de la Diputación. Domingo lo tiene claro: quiere ser torero, el torero de Ledesma.



GRUPO FABIÁN MARTÍN

"Un grupo de soluciones"

- TAXIS ADAPTADOS • QUIRÓFANOS MÓVILES
- AMBULANCIAS • SERVICIOS FUNERARIOS
- TRABAJOS DE CEMENTERIO
- ASESORÍA DE SEGUROS



Colaboradora para la zona: Carmen Miguel · 669 505 738
24 h. 923 122 676 · 630 989 500 · www.grupofabianmartin.es

PABLO

NEUMÁTICOS

TU CENTRO DEL NEUMÁTICO



Servicio:

MICHELIN

Y otras marcas

**Servicio Rápido del Automóvil
Equilibrados
Cambio de Aceite
Autolavado a Presión
Todo en Neumáticos...**

923 570 373 | 680 51 82 66 · Pol. Ind. de Ledesma (Salamanca) - Nave 12



La afición de Domingo tiene mucho que ver con el entorno familiar. Su bisabuelo, D. Andrés López-Chaves, uno de los mayores hacendados del alfoz ledesmino, era propietario de una ganadería de reses bravas. Labor que han seguido varios de sus tíos y primos, así como su propio padre y él mismo.

El primer paseíllo vestido de luces lo hace en Sanchonuño (Segovia), acompañado de Rubén Prieto y con novillos de Trifiño Vegas. Era el 1 de agosto de 1993, día de su cumpleaños.

Del debut de luces se va a los picadores. Acontecimiento que tiene lugar en Cáceres el día 5 de marzo de 1995 con novillos de Nazario Ibáñez. Domingo alternaba con Francisco Rivera Ordóñez y Gil Belmonte. Tres orejas fueron el premio para el ledesmino.

De 1995 a 1998, año de la alternativa, toreó más de ochenta novilladas. Con triunfos muy importantes en Almería, Barcelona, Salamanca, Zaragoza, Málaga y, sobre todo Madrid, donde salió a hombros tras cortar tres orejas.

Y llega la alternativa. El día 15 de septiembre de 1998, martes, Domingo López-Chaves se doctoró en la plaza de toros de Salamanca. Fue su padrino Joselito y Enrique Ponce actuó como testigo. Vistió, para tamaña celebración, un precioso traje celeste y oro.

Con una plaza totalmente llena, se lidiaron toros del Niño de la Capea, bien presentados, nobles y con calidad. Domingo cortó tres orejas (dos en el toro de la alternativa) y salió a hombros junto a Enrique Ponce.

Veamos los principales titulares de la prensa salmantina del día siguiente:

"¡Torero! ¡Torero!". (Portada de El Adelanto).

"Según fuentes generalmente bien informadas, ayer no quedó en la localidad de Ledesma ni un solo vecino. En el pueblo del toricantano se puso el cartel de "cerrado por alternativa". Domingo López-Chaves, echando toda la carne en el asador, vivió un debut con orejas, éxito y una gran felicidad que invadió todos los rebosantes tendidos de La Glorieta". (Carlos M. Perelégui en El Adelanto).

"¡Olé a Chaves, Ponce y Capea!" (Portada de La Gaceta).

"Triunfal alternativa, Ponce... y toros". (Portada del cuadernillo de La Gaceta dedicado a los toros).

**TRANSPORTES
Hnos. Miguel**

Pepe 696 99 36 21 • Lorenzo 696 99 36 20



MARGARETO

Maquinaria agrícola y repuestos



La tienda del agricultor

CENTRAL

Pol. Ind. El Inestal. c/ Alarifes, 7
Peñalanda de Braçamonte
margareto@margareto.com
Tfno.: 923 541 441

DELEGACIÓN SALAMANCA

Pol. Ind. El Montalvo II. c/ Segunda, 33
Carbajosa de la Sagrada
salamanca@margareto.com
Tfno.: 923 208 197

margareto.com



DISTRIBUIDOR OFICIAL PARA LAS PROVINCIAS DE SALAMANCA Y ÁVILA DE:



Algón

FRUTERÍA

Plaza del Mercado, 41 • Tel. 923 570 626 • LEDESMA (Salamanca)

Especialidad en legumbres



646 19 77 25

síguenos en





"¡Viva Ledesma!". (Juan Carlos M. Aparicio en La Gaceta).

"López-Chaves en olor de multitud y faralaes". (Pedro Casado en La Gaceta).

"El torero de Ledesma ha subido la feria". (Gava en La Gaceta).

"Un día inolvidable en la vida de un torero". (M.A.M. en La Gaceta).

"López-Chaves profeta en su tierra". "Empieza a lo grande". (Alfonso Navalón en Tribuna de Salamanca).

"Domingo López-Chaves consigue su sueño frente a una buena corrida de el Niño de la Capea". (Cañamero en Tribuna de Salamanca).

"Con Chaves llegó el calor a los tendidos". "El momento más emotivo fue el bonito gesto del brindis de López-Chaves a su padre, Domingo". (Cornejo en Tribuna de Salamanca).

En España, confirmó alternativa en la plaza de Las Ventas con un toro que se llamaba "Pelucito", del Jaral de la Mira. Tuvo como padrino a Alberto Ramírez y como testigo a Rafaelillo. Iba el

maestro vestido de grana y oro y dio una vuelta al ruedo en el segundo.

También la confirmó en México el 7 de mayo de 1999 con toros de La Misión y como celebrantes Francisco Dodoli y Juan Pablo Llaguno. Celeste y oro para el óvalo inmenso de La México. Fue ovacionado en ambos toros.

El pasado 21 de setiembre de 2023, Domingo se cortaba la coleta. Despedida soñada, tarde histórica, como también fue la de Ledesma en Corpus. Se retiraba de los toros para vivir una vida más tranquila junto a su mujer, Victoria, y sus hijos Domingo y Beltrán.

Y, quiero terminar con las palabras que el alcalde de Salamanca le dedicaba a Domingo en La Gaceta del pasado 8 de septiembre. Decía D. Carlos García Carbayo que el día 21 los aficionados salmantinos teníamos que rendir homenaje a uno de los matadores de toros más sobresalientes y aguerridos que ha tenido Salamanca, una persona valerosa y entregada a su profesión, que siempre ha dado la cara.

Santiago Martín Puente

Carne de Ternera de Explotación Propia

CARNICERÍA Ángel

CARNICERÍA

C/ Bernardo Olivera, 18 - Tel. 923 570 222 - Ledesma (Salamanca)

LEDESMA, AYER Y HOY



CARTA
RACIONES
MENÚ DEL DÍA
MENÚS PARA GRUPOS
Y CELEBRACIONES
HABITACIONES



LAS CADENAS
RESTAURANTE S.L.

C/ Carmelitas, 18 - LEDESMA (Salamanca) | 923 57 03 43



CARROCERIAS
Sucesor de
A. Corral
CEFERINO CONDE FUENTES

Pol. Ind. Los Villares • C/Montera, 40 • Tel. y Fax. 923-225 673 • 37184 Salamanca

Un año de cultura

Decenas de actividades realizadas con una constante en común: la participación.

Cientos de personas acuden a charlas, teatros, conciertos, verbenas, cine, actividades infantiles, cursos, etc.

¡ESTAMOS DE ENHORABUENA!



 Husqvarna

MOTO JOVEN[®]

Bosque & Jardín

Alba de Tormes
Trasera Benitas, Nº 2

Ledesma
Plaza Sta Elena, Nº 7

923 37 04 62 - 615 17 22 58



Supermercados
COVIRAN

Estamos ahí

C/ La Luna, s/n
Tel. 923 570 377

The advertisement features the COVIRAN logo and a photograph of the supermarket's exterior. The building has a green and white facade with the name 'COVIRAN' in large letters. To the right, there is a display of fresh produce, including pink flowers, and a woman is visible in the background.

CONSTRUCCIONES Y REFORMAS

*Presupuestos
sin compromiso*



KAITO

ALICATADOS · ALBAÑILERÍA · FONTANERÍA
CALEFACCIÓN · ELECTRICIDAD · CARPINTERÍA
ESCAYOLA · ALUMINIO · PINTURA

Rapidez, Limpieza y Seriedad

www.construccionesyreformaskaito.com

923 57 00 35 • 609 95 92 87



PERUQUERIA
Rasgos
Unisex

C/ Herreros, 9
Ledema (Salamanca)
Tel. 923 570 284

Reina y acompañante

ROCÍO MONGE MORENO (17 años)

• RICARDO CARLOS MONGE MORENO (21 años)



Corte de honor

JORGE BENITO TRINCHET (17 años)

LAURA HERRERO CALVO (18 años)



AINIZE DE LA VEGA FONTAL (21 años)



FIDEL COMERÓN GELACIO (23 años)

ARIADNA GARCÍA MERCHÁN (19 años)



LUIS MIGUEL RAMÍREZ PÉREZ (18 años)



Reina, dama y
acompañantes os desean
un feliz Corpus 2024

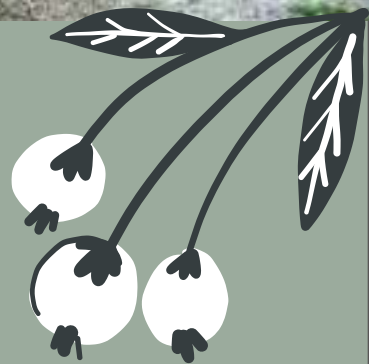



Charantos



**PABLO PRIETO
RODRÍGUEZ**
(7 años)

**CARLA
PRIETO
RODRÍGUEZ**
(7 años)

MAQUINARIA AGRÍCOLA



VICENTE BARRADO

Jose: 605871704

Angel: 609187451



Gejo de los reyes
(Salamanca)

GALERÍA DE PANDAS

Fotografías cedidas por Ana Mari



Café Dan
 **Bletisa**

*iii Vive los Corpus
con nosotros!!!*

*Plaza del Mercado 33
Ledesma (Salamanca)
659 26 89 87*



923 57 02 10
info@empule.com

Residencia Municipal de Ledesma

RESIDENCIA MUNICIPAL DE LEDESMA

Cubrimos las necesidades asistenciales y cuidamos de nuestros mayores

GALERÍA DE **PANDAS**

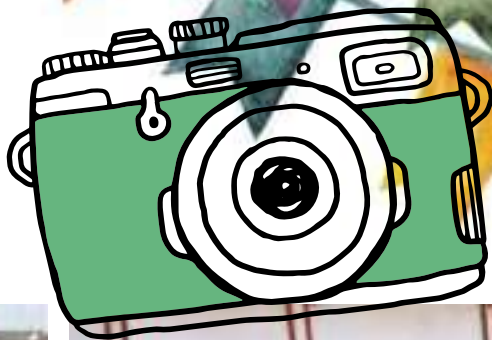
An advertisement for a charcuterie and cured meats shop. The background shows a display case filled with various cured meats. The text on the right side of the image reads:

CHARCUTERÍA
Y EMBUTIDOS
JZ
Javier Zurdo
Ledesma · 679 64 03 27

ESPECTÁCULOS TAURINOS "J.I. CASCÓN"

ORGANIZACIÓN
DE
ESPECTÁCULOS TAURINOS

Y volver, volver, volver... a tus brazos otra vez

C/ Santa Elena, 8
37100 Ledesma (Salamanca)

Beraldis

DISTRIBUCIONES



Distribuidor:



Ctra. Trabanca, Km. 1,5 · Tel. 923 570 367 · Ledesma

GALERÍA DE PANDAS



AROMA DE RAZA

CARNES, EMBUTIDOS Y JAMONES DE CERDO IBÉRICO DE BELLOTA
Y TERNERA CHARRA

675 510 881 · aromaderaza@hotmail.com

www.aromaderaza.es

www.ayuntamientodeledesma.com

Más que una web

SEDE ELECTRÓNICA
SERVICIOS MUNICIPALES
AGENDA
ASOCIACIONES
...Y MUCHO MÁS



GENERALI

REDSEGUR MEDIACIÓN S.L.

RIVAS E HIJOS



693 63 55 38

Sucedió hace 25 años Corpus de 1999

En 1999 fue el último Corpus del siglo XX, coincidiendo también con la última legislación de Exuperancio Benito. Las fiestas del primer año del siglo XXI fueron organizadas por una corporación distinta.

Otro cambio sustancial que se produjo en esas fechas fue el de la ubicación del acto de inauguración de las fiestas, es decir, el pregón y la coronación de Reina y damas, que por primera vez tuvo lugar en el patio de Armas de la Fortaleza.

El elegido para pregonar el inicio de las fiestas fue el jefe de sección en el servicio de otorrinolaringología del Hospital Clínico de Salamanca, el ledesmino Manuel Gómez Benito.

Con un Patio de Armas lleno, acompañado de Reina, damas y acompañantes, el doctor Manuel Gómez Benito, jalonó su Pregón de entrañables anécdotas y recordados personajes ledesminos en una intervención que emocionó a los centenares de asistentes al acto.

En ese mismo acontecimiento y lugar, celebrado el miércoles 2 de junio, se proclamó



la corte de honor, a la reina Laura Hernández, las damas, Ana González, Vega Tapia, María Prieto y Susana Velasco, acompañadas por José Ángel Peña, José Luis Prieto, Ángel Puente, Sergio Vicente y Alberto Sánchez. Asimismo, esa misma noche se celebró en los salones del Rocal un baile en su honor amenizado por la orquesta Boulevard.

GÓMEZ DE LA NAVA, S.L.

CERRAJERÍA

Forja · Aluminio · Cristalería · Persianas y Compactos
Mobiliario de Forja

Si nos también en  Facebook Forja De La Nava

Peña Pajar, 3 · Ledesma · Tels. 923 570 424 · 665 953 564





celiavicente

CLÍNICA DENTAL

C/ Valencia 39-43, 1º A · 37005 Salamanca · 923 22 18 71

EQUIVEL

EQUIPO VETERINARIO
LEDESMA



- Gestión integral de explotaciones agro-ganaderas.
 - Asesoramiento técnico-económico · Gestión de reproducción-Ecografías.
 - Vacunaciones y desparasitaciones · Productos Zoonosanitarios.
 - Gestión de libros de registro de explotaciones.
- Análisis de matanzas domiciliarias y actividades cinegéticas.
- Campañas de prevención de rabia e hidatidosis.
- Identificación de caballos mediante microchip.



Oficina: 923 570 554
Fco. José: 658 855 605
Luis A.: 658 999 190

Polígono Industrial de Ledesma. Parcela nº 8

fiestas del corpus

LEDESMA



El jueves 3 de junio, se programaron diversos actos, siendo el principal el religioso, la misa solemne y la posterior procesión, como cada año y desde hace siglos, del Santísimo, recorriendo las calles de Ledesma, alfombradas de tomillo y altares en su recorrido.

El viernes comenzaron los actos más lúdicos, destacando la verbena taurina en la plaza de toros, amenizado por el grupo "Luces y sombras".



El sábado comenzaron los espectáculos tradicionales y taurinos. Ese año, los toros se desembarcaron en el mismo "prao de la villa", donde se esperó a que por la tarde llegara el público y las Pandas, desfilando éstas desde la Plaza Mayor a la romería del "prao". A las siete de la tarde de este mismo sábado, se produjo el primer espanto y la salida de los toros del "prao", así como el traslado de los astados hasta la plaza de toros.

Finalmente, se cerró la jornada con una verbena en el patio de armas de la Fortaleza con la actuación del grupo "Antártida".

PROVINCIA

le caballistas deslució los "espantos"

El peligro aumentó contra la zona donde se encuentran los espectadores



El día siguiente, "domingo de novillos", comenzó con la vaca del aguardiente, para así, a continuación, tuvieron lugar, como es habitual, los tradicionales "espantos" en las inmediaciones de la plaza de toros.

Los espantos estuvieron organizados por los hermanos "Cañero", y según se recogía por la prensa del día siguiente, resultaron un tanto deslucidos por el exceso de caballistas.

A las seis de la tarde de ese domingo, se anunciaba una corrida de toros de la ganadería de Juan Luis Fraile, en la que actuaron Andrés Sánchez, José Ignacio Ramos y la presentación como matador de toros ante sus paisanos de Domingo López-Chaves.

Organización de todo tipo de festejos taurinos



Capeas Tentaderos



*Comidas, meriendas,
cenas....*



*Venta de
ganado*



Minibueyes



*En Juzbado, a 10
min de Salamanca*





La corrida de toros estuvo marcada por una mala presentación y poca participación.



La mala presentación de una corrida provocó el "Fiasco de 1999".

La corrida estuvo marcada por la polémica debido a la desastrosa presentación de los toros de Fraile, que dieron un juego muy deficiente, y, a pesar de lidiarse siete astados (José Ignacio Ramos, regaló el sobrero), no hubo opción de cortar ni un solo trofeo. Para dar punto final a esa noche, se celebró una verbena en la Plaza del Mercado a cargo del grupo "Bajo cero".

Los actos festivos se cerraron el lunes, con el festejo de la resaca, con mal tiempo y poco público. Sin embargo, los espantos resultaron ser más lucidos que los del día anterior, como casi siempre suele ocurrir.

Por la tarde tuvo lugar una corrida del Arte del Rejoneo, en la que actuaron Joao Moura, Leonardo Hernández y Perita, que entre ellos se repartieron un total de nueve orejas y un rabo. Fue una tarde triunfal que endulzó el mal sabor de boca del día anterior.

Hay que destacar que aquel año de 1999, repetía como empresario SS Serranillo y que además, hace veinticinco años el empresario pagaba piso plaza, situación impensable e imposible a día de hoy.

Por último, se cerraron las últimas fiestas del Corpus del siglo XX, con una demostración de fuegos artificiales desde el puente viejo.

Para concluir, me gustaría resaltar que en este año se ocasionó el segundo hermanamiento con la ciudad de Soullans, desplazándose el jueves de Corpus hasta Ledesma una delegación de esta ciudad francesa. El viernes por la tarde se descubrió una placa colocada sobre un monolito en la Plaza de la Fuente, y desde entonces se pasó a denominar "Plaza de Soullans".

Luciano Sánchez

TRASANAM

CALIDAD E HIGIENE EN INDUSTRIA ALIMENTARIA

<p>ASESORÍA TÉCNICA ALIMENTARIA:</p> <ul style="list-style-type: none"> • APPCC • AUDITORIAS INTERNAS • NORMAS DE CALIDAD <p>PREVENCIÓN DE LEGIONELLA:</p> <ul style="list-style-type: none"> • LHD INSTALACIONES DE AGUA • PROTOCOLO DE PREVENCIÓN LEGIONELLA 	<p>LABORATORIO:</p> <ul style="list-style-type: none"> - ANÁLISIS DE ALIMENTOS, SUPERFICIES, AGUA... <p>CONTROL DE PLAGAS:</p> <ul style="list-style-type: none"> - IMPLANTACIÓN DE PLAN DE CONTROL DE PLAGAS <p>TRATAMIENTOS DE MADERA:</p> <ul style="list-style-type: none"> - TERMITA Y CARCOMA
---	---

📞 923 123 263
✉ info@trasanam.com
🌐 www.trasanam.com

Macías Pavimentos

Experiencia y Fiabilidad

RECRECIDO DE MORTERO · BOMBEOS Y SUMINISTRO DE ARLITA ·
SUMINISTRO Y COLOCACIÓN DE CÉSPED · REALIZACIÓN DE PISTAS DEPORTIVAS ·
RESINAS PARA PARKING Y GARAJES COMUNITARIOS ·
COLOCACIÓN DE SOLADOS Y ALICATADOS



 C/ América, 40 · Pol. Industrial Los Villares
VILLARES DE LA REINA (Salamanca)
 923 204 758 | 616 243 495

 info@maciaspavimentos.es

 www.maciaspavimentos.es

Los dioses atemporales: la pervivencia de los cultos precristianos en el antiguo señorío de Ledesma

En los próximos días festejaremos el Corpus Christi. Aunque, en el presente, sus dinámicas se fundamenten más en elementos profanos, su origen radica en el sistema de creencias de la fe cristiana católica, según he reseñado otros años. No obstante, las expresiones religiosas del noroeste salmantino no siempre han estado capitalizadas por esta confesión. La creencia en fuerzas superiores ha formado parte de la idiosincrasia antropológica desde los albores de la humanidad. Son varios los restos arqueológicos que así lo constatan. Muchos de ellos se ven complementados por diferentes relatos que conforman un importante elemento del patrimonio inmaterial de nuestro entorno.

Al igual que en otras zonas del mundo, buena parte de estas creencias primigenias de nuestra zona se basaban en el animismo: la personificación y divinización de diferentes fuerzas y elementos de la naturaleza. Resulta interesante reseñar cómo algunos de los ritos de carácter sanador o lúdico asociados a ellas pervivieron hasta finales de la Edad Moderna. Su permeabilidad a través de los siglos se debió al proceso de aculturación a los diferentes sistemas ideológicos y religiosos que se superpusieron sobre el estrato cultural original. Así, los testimonios que se poseen de ellos han

llegado mediatizados especialmente por una perspectiva cristiana. Para ejemplificar este curioso fenómeno, voy a referirme a tres manifestaciones en este sentido.

En Ledesma, es de sobra conocido el relato de los santos pastores. Si bien no nos resulta tan familiar saber que estas reliquias eran utilizadas para implorar la lluvia en tiempos de sequía. Este uso parece tener que ver con su lugar de aparición: una fuente que existía hasta hace no muchos años frente a la iglesia de Santa Elena. Este templo se encuentra erigido sobre un promontorio artificial, que, según los informes de los arqueólogos contratados por la Junta de Castilla y León en el proceso de restauración de la iglesia, remiten a una ejecución a todas luces prerromana (Alacete Arqueólogos, 2006). Por ello no resulta extraño que, en este espacio, se encontrara una necrópolis donde, según Iñaki Martín Viso, se enterraban los habitantes de la zona con anterioridad a la construcción de la actual infraestructura.

Estos y otros datos nos remiten a un santuario precristiano erigido en torno a las fuerzas hídricas. Su carga simbólica original se intentó capitalizar por el cristianismo con la construcción del actual templo románico en el



Funeraria - Servicio de Taxis

Las Arribes del Duero

CARLOS GONZÁLEZ LUIS



EN ESTA COMPAÑÍA LO PRIMERO ES EL CLIENTE

- Servicio permanente las 24 horas.
Tel. 609 53 29 47 - 675 821 972
- Traslado nacional e internacional.
- Llevamos nuestros velatorios móviles a cualquier localidad.
- Horno crematorio y columbario.
- Floristería, enterradores y panteones.
- Proveedora de todas las compañías.
- Estamos donde lo necesitéis, ¡No lo olvidéis!, en Salamanca, Zamora, León, Madrid, Bilbao, Barcelona.
- Compañía de Seguros, llámanos, te garantizamos el servicio al cien por cien.

• *Gracias a todos por hacer el día a día de Las Arribes.* •

• **Oficina en Villarino de los Aires:** C/ La Paloma, 5 - Tel. 923 573 402 · Móviles: 609 532 947 - 675 821 972
37160 Villarino de los Aires (Salamanca) - email: las_arribes_del_duero@hotmail.com

• **Oficina en Salamanca:** C/ Monroy, 20 - 2º B - 609 532 947

Reciban un saludo y larga vida

f **era** **BAR**

GRAN VARIEDAD
DE PINCHOS

FÚTBOL
EN PANTALLA GIGANTE

CELEBRACIÓN
DE CUMPLEAÑOS

Plaza del Mercado, 1 - 37100 Ledesma (Salamanca) · 658 23 63 52

siglo XII. Sin embargo, de cierta manera, estas dinámicas culturales pervivieron en buena medida a través de la veneración a las reliquias de los santos pastores, si bien ya en la desaparecida iglesia de San Pedro. Así, por ejemplo, lo constata «don Diego Gómez Niño, beneficiado de la parroquia de san Pedro de esta villa, que, en el año mil y seiscientos y sesenta y cuatro, domingo veinte y cinco de mayo de dicho año, por tener tradición que, en abriéndose el arca de urna donde están los cuerpos de los santos tres pastores, nuestro Señor envió agua salutífera de que se padecía por sequedad grande: luego incontinentemente que se abrió la urna, llovió por cinco días continuos con sus noches y así lo notó en el libro de difuntos, casados y velados de dicha parroquia» (Zato, 1723: 80-80v.).



Entre Villaseco de los Gamitos y La Encina de San Silvestre se erige la ermita de Nuestra Señora de la Peña del Castillo. Hasta hace no muchas décadas era un lugar de peregrinación que no solo se circunscribía a los municipios mencionados, sino que atraía a la población de diferentes pueblos de la Tierra de Ledesma. Aunque el templo actual pertenece a la tipología de las iglesias rurales del siglo XVI, este centro cultural hunde claramente sus raíces en celebraciones precristianas. La advocación de la ermita, la Virgen de la Peña del Castillo, alude a dos elementos próximos a ella. Por un lado, el recinto usado habitualmente como plaza de toros es un pequeño recinto fortificado vetón o castro, posiblemente del siglo I. Nuestra pa-

labra castellana ‘castillo’ proviene precisamente del diminutivo de la palabra latina ‘castrum’. Por eso, en 1723, Francisco Zato indica: «lo que se le añade ‘del Castillo’ es porque esa peña tiene vestigios de haber sido murada y tener argollones hechos en la misma peña para atar maromas y cadenas fuertes» (Zato, 1723: 82v.). Por otro lado, el sobrenombre de ‘la Peña’ se refiere al berrocal granítico anexo, que alojaba un santuario rupestre. Seguramente atribuido a alguna divinidad femenina, fue asumido por la figura de la Virgen María. Si bien, parte de las prácticas originales que se celebraban en él se siguieron manteniendo. En el siglo XVIII, aún se constata cómo, desde antiguo, según «lo refirieron algunas personas ancianas del lugar», son «muchísimos los hombres, mujeres y muchachos que, a[ll] visitar a esta santa imagen en todos tiempos, muchos de ellos suben a la peña, entran en la hornacina o cuevecita donde estuvo y se apareció esta señora, salen con felicidad, sin que haya sucedido una desgracia de persona racional» (Zato, 1723: 83v.).

Por último, en los límites del señorío de Ledesma, junto a la frontera con Portugal, se encuentra el paraje de La Verde o Santa Marina de la Verde. Un pequeño valle a orillas del Duero, en el término de Aldeadávila, con un microclima que permitía el cultivo de «de limas, sidras, toronjas, naranjas y limones» (González Dávila, 1606, 260-261). Hoy reconvertido en uno de los poblados que construyó Iberduero para el alojamiento de trabajadores de las obras hidráulicas durante la última época del franquismo, había sido la sede de un notable monasterio franciscano entre 1444 y 1834. Este había tomado el testigo de una ermita del siglo XIV donde se veneraban los restos de Santa Marina, supuestamente una joven del siglo VIII que, salvada por Dios del estupro por parte de un caballero musulmán, decidió llevar una vida eremítica en este entorno, muriendo con fama de santidad.

«Es visitada esta casa de muchos devotos portugueses y castellanos, librándose de diversas enfermedades por medio de la intercesión de esta santa, trayendo a la garganta tierra de la sepultura o bebiendo aguas tocadas en las reli-

Rejoneador y Novilleros

Manuel Tabernero es de Ledesma, nieto del recordado Antonio Mata.

Este día es muy importante para él, ya que es su debut con picadores, el inicio de una nueva etapa.

Manuel, ya sabe lo que es triunfar en Ledesma, en 2022 ganó la XV Rosquilla de Oro y vuelve para reeditar su triunfo, pero esta vez como novillero con picadores.

Ismael Martín, de Cantalpino, también debuta en Ledesma. Finaliza su etapa de novillero en nuestra plaza, ya que toma la alternativa en Burgos el próximo 29 de junio.

Triunfador de la novillada de la última feria de Salamanca, y triunfador allá donde torea con su arrojo y su conexión con el público.

Sus pares de banderillas y su regularidad con la espada no dejan indiferente a nadie.



Sergio Pérez de Peñaranda de Bracamonte. Uno de los rejoneadores jóvenes con más proyección.

Ha toreado ya con las figuras del rejoneo, y este año, en Ledesma, es su presentación en la provincia, donde vendrá a darlo todo trayendo sus mejores caballos.

Le acompañará mucha gente de la zona de su comarca, ya que su carrera es seguida por muchos aficionados al rejoneo.

quias de esta sierva del Señor» (González Dávila, 1606: 261-262). Son muchos los testimonios que se conservan de los poderes sanadores de estas reliquias, pero, los más interesantes son aquellos que indican cómo muchos de estos peregrinos no acudían propiamente a la iglesia a sanarse, sino a la cavidad donde supuestamente había vivido la santa. En ella, introducían los miembros de su cuerpo aquejados de algún mal físico, pudiendo percibir «admirables efectos». Aunque también era usada para evitar las tentaciones carnales de los frailes: «el olor de este agujero tiene virtud para desterrar sombras obscenas e impuras cogitaciones y engendrar puros y castos pensamientos» (Martínez de San Antonio, 1742: 22). (Martínez de San Antonio, 1742: 22).

El interior de esta cueva o cavidad fue descrito por diferentes eruditos del siglo XVIII, señalándonos un tortuoso corredor que iba ascendiendo entre rocas graníticas y daba acceso a una cámara en que «no hay que registrar sino para el lado derecho un hueco como pesebre o ataúd de piedra donde estuvo el santo cuerpo de la santa. Lo demás todo es igual en triángulo» (Martínez de San Antonio, 1742: 20). No es difícil imaginar el origen rupestre de esta construcción funeraria, lo cual, junto con otros testimonios documentales y arqueológicos de la zona, pue-

den remitir a un culto precristiano. Al igual que los anteriores, este se fue reconviendo con el paso de los siglos, manteniéndose buena parte de las dinámicas sanadoras originales.

A finales del siglo XVIII, la llegada de la Ilustración y las políticas “iluminadas” de las autoridades civiles y eclesiásticas fueron condenando al ostracismo la oficialidad de este sincretismo religioso y sus prácticas asociadas. Muchas de ellas se continuaron desarrollando veladamente un siglo más. No obstante, para mediados del siglo XIX, la mayoría de ellas se habían diluido completamente. Los conflictos bélicos y las diferentes oleadas desamortizadoras privaron a estos centros culturales de las infraestructuras que se habían erigido en torno a ellas y de los mecanismos socioeconómicos que las mantenían. Incluso, como en el caso de Santa Marina, llevaron a que las mismas reliquias se extraviasen. Pese a ello, estos testimonios se erigen hoy como parte de una riqueza simbólica secular que nos ayuda a conocer nuestro territorio, sus gentes, sus tradiciones, sus espacios... configurando una pequeña parte de ese vasto patrimonio inmaterial que debemos valorar y cuidar.

Roberto Velasco Benito
Docente e investigador





60 Aniversario de la Biblioteca Pública de Ledesma

Está documentado que en 1870 la Dir. Gral. de Instrucción Pública enviaba a Ledesma una colección de libros para servir de base a una Biblioteca Popular de la Escuela de Instrucción Primaria que dirigía en Ledesma D. Ramón Mata.

El reconocimiento oficial como Biblioteca Pública Municipal de Ledesma tuvo lugar el día 6 de mayo de 1964, siendo alcalde D. Germán Simón y siendo su primer bibliotecario D. Florentino Salinas Severino. A él le siguieron Desiderio, Conchita, María de los Ángeles, Ana, Carlos y Javi.

Se inauguró en la Plaza Mayor, pasando más tarde a la desaparecida Casa de Cultura de la Alhóndiga y ahora se ubica



en el edificio conocido como las "antiguas escuelas", desempeñando el papel de motor de la dinamización cultural de la Villa de Ledesma, destacando siempre el trabajo directo con las personas.





**Fernando García Rodríguez
e Hijos, S.L.**

ARIDOS: OBRAS
Hormigones
EXCAVACIONES
Tel.570196
TRANSPORTES

LEDESMA (Salamanca)



fergarohsl@yahoo.es

606 408 128 • 606 408 127 • 609 086 051

Un plan para mejorar la conservación del castillo de Ledesma



El castillo de Ledesma es, sin lugar a duda, uno de los espacios más emblemáticos de esta localidad salmantina. Tanto es así que la historia de la villa puede rastrearse a través de la evolución de la fortaleza, desde que fuera lugar de refugio para vetones, allá por el siglo III a. C, hasta el inicio de una construcción más similar a la que ha llegado a nuestros días, auspiciada por Fernando II de León en época medieval, o la posterior reforma realizada por los condes de Ledesma, Beltrán y Francisco de la Cueva, a finales del siglo XV.

Desde entonces hasta hoy, el emplazamiento ha actuado, además, como foco de dinamización cultural. No en vano, en torno al castillo gira buena parte de la vida en la villa salmantina y constituye un punto de atracción turística. Como ocurre con otros muchos edificios históricos, el tiempo no ha pasado en vano por sus muros y, además de haber sufrido múltiples reformas a lo largo de los siglos, ha hecho mella en su estructura y presencia.

Poco queda ya del imponente recinto fortificado que sirvió de refugio y protección a los habitantes de Ledesma. Pero, eso sí, la preocupación del consistorio local por su



Interior abovedado del cubo norte, espacio donde se concentran los problemas de conservación de la estructura a causa de las humedades

Alimentación y Bazar

PAN - FRUTOS SECOS - BEBIDAS FRÍAS
BEBIDAS RUMANAS - LATINAS - BÚLGARAS
JUGUETES - REGALOS
FLORISTERÍA - FERRETERÍA
LIMPIEZA - PAPELERÍA



Avda. Bernardo Olivera, 26 · LEDESMA

salvaguarda se ha mantenido a lo largo del tiempo y se han impulsado distintos proyectos de restauración para afianzar y consolidar lo que queda de la antigua fortaleza. La mayor parte de estas labores de conservación se efectuaron a finales del siglo pasado, mediante varias escuelas taller que sirvieron no solo para recuperar y proteger el inmueble, sino también para dar formación y empleo a las personas participantes.

UN PROBLEMA PERSISTENTE

Todos estos esfuerzos y campañas de restauración no han logrado acabar con un problema que está afectando especialmente a las estancias inferiores del recinto: las filtraciones de agua y la humedad. Para evitar que las lesiones

en la construcción se agraven, el ayuntamiento cuenta con el apoyo desde hace algunos meses del Plan de Intervención Románico Atlántico, promovido por la Junta de Castilla y León y la Fundación Iberdrola España.

El proyecto de intervención se ha encomendado al equipo de la Fundación Santa María la Real del Patrimonio Histórico. Tras meses de estudio y visitas al espacio, los técnicos de la Fundación han podido comprobar que “la presencia de filtraciones en los muros y estancias de la torre norte, constituyen un problema recurrente en la conservación de la fortaleza” y que “ninguna de las soluciones aplicadas con anterioridad ha resuelto el problema de modo definitivo”. Por todo ello, ahora mismo, el espacio presenta



Trabajos de estudio y análisis de la situación de la cubierta del cubo norte, donde se producen las filtraciones que causan las humedades del interior, y donde se centrarán las actuaciones de Románico Atlántico

COMPLEJO
LASSER 2.0

NUEVA APERTURA 2024

EL BAR DE TOCINO / PUB / DISCOTECA

¡Y MUCHO MÁS!

PRINT and PRESS

eventos **imagen** comunicación

¿tienes una idea?

Impresión

Diseño y Maquetación

Ropa Personalizada

Rótulos y Vinilos

Creatividad

Publicidad

Tarjetas Bodas Cartelería Camisetas Vinilos Lonas Flyers Fotografía Impresión Calendarios Sobres
Offset RollUps Metacrílatos Papeletas Entradas Pegatinas Revistas Photocalls Cartón pluma

www.printandpress.es

PRINT and PRESS

PRINT and PRESS

C/Boquerías 26, 37011 - Salamanca | 923 27 67 96 | 405438931 | info@printandpress.com

diferentes tipos de daños derivados de la humedad, desde las filtraciones por un deficiente aislamiento, a la entrada de agua en determinadas zonas de los muros, la humedad en los rellenos o la presencia de vegetación. Todo ello ha derivado en la aparición de sales en los rejuntados de los muros e incluso de una grieta en el encuentro del muro sur con las bóvedas.

ACTUACIÓN EN VARIOS PASOS PARA PODER SOLUCIONARLO

Una vez diagnosticado el problema y sus niveles de afección, el equipo del Plan Románico Atlántico, ya ha diseñado el proyecto para poder solucionarlo. La intervención contempla diferentes tipos de actuación. En primer lugar, se trabajará para mejorar la impermeabilización de la terraza, mediante el desmontaje del mortero aplicado en 2020 y la colocación de una lámina impermeable transpirable. Posteriormente, se ejecutará un remate en los muros perimetrales y en el muro sur, a base de mortero de cal y acero negro, que servirá para proteger la impermeabilización y como soporte para el acabado del pavimento, que se renovará adaptándolo a la geometría de la terraza y para facilitar el acceso.

Otro aspecto importante será la limpieza de la fachada, eliminando la vegetación y actuando sobre los rejuntados que se encuentran en mal estado. Para completar los trabajos se instalará una nueva iluminación, más eficiente y sostenible, basada en un tubo flexible de LED, que realzará la presencia del espacio, con un impacto visual mínimo. Para comprobar la idoneidad de la actuación, se instalarán una serie de sensores y dis-

positivos que permitirán monitorizar en tiempo real las condiciones de temperatura y humedad. De este modo, podrá valorarse la eficacia de la intervención e incluso podrán planificarse acciones de corrección, en caso necesario.

EL PLAN ROMÁNICO ATLÁNTICO

Todo ello será posible gracias al Plan Románico Atlántico. Una iniciativa de cooperación transfronteriza para la conservación del patrimonio cultural, que incluye proyectos de restauración y puesta en valor de una veintena de templos románicos ubicados en las provincias españolas de Zamora y Salamanca y en las regiones portuguesas de Porto, Vila-Real y Bragança. Un ejemplo de cooperación institucional y de participación público-privada, promovido por la Junta de Castilla y León, la Fundación Iberdro-la España y el Ministerio de Cultura de Portugal.

En la provincia de Salamanca, el plan ha llevado a cabo diferentes actuaciones, no solo en Ledesma, sino también en otros espacios emblemáticos como la iglesia de San Martín de Tours en la capital, la catedral de Ciudad Rodrigo o en las localidades de Forfoleda, Yecla de Yeltes, Hinojosa de Duero, Cerralbo, San Felices de los Gallegos o Carrascal de Velambélez. Para todas y cada una de las actuaciones se cuenta con el apoyo técnico de la Fundación Santa María la Real, así como la colaboración de las diócesis de cada territorio, en el caso de actuaciones en templos y, este caso, del Ayuntamiento de Ledesma.

Fundación Santa María la Real del Patrimonio Histórico



**CENTRO
GASTRONÓMICO CULTURAL
de Castilla y León**

(JUNTO A PLAZA MAYOR)

♦ TABERNA ♦

♦ PIZZERÍA ♦

♦ RESTAURANTE ♦

TERRAZA CHILL OUT / SALÓN DE CAFÉ

**ACTUACIONES EN VIVO
CADA FIN DE SEMANA**

**ORGANIZA TUS EVENTOS
CON NOSOTROS**

FERIAS ♦ CATAS ♦ FIESTAS

Acércate a conocernos
**SOMOS UN ESPACIO ÚNICO
EN CASTILLA Y LEÓN**

www.soholedesma.es

ESTRELLAS EN LEDESMA

CASTILLO DE LEDESMA

2024



★ JULIO ★

19 SOBER

20 MOLA LOS 90

21 BORJA NISO

INSPIRED BY LUDOVICO EINAUDI

26 QUEEN FOREVER

27 PACO CANDELA

★ AGOSTO ★

01 HENRY MÉNDEZ
+ DIEGO DUENDE

02 CAMELA

03 FROZEN, EL MUSICAL

04 ÁLEX CLAVERO + QUIQUE MATILLA

10 ANDRÉS SUÁREZ

11 SONIDOS DISNEY

ORQUESTA SINFÓNICA DE CASTILLA - LA MANCHA

VENTA DE ENTRADAS:

FÍSICA: BAR-CAPETERIA SOHO LEDESMA
ONLINE: WWW.ENTRADAS.COM

PROMUEVE:



COLABORA:

SOHO
LEDESMA
salamancahoras.com







¿QUIERES VER POR QUÉ LEDESMA
ES UNO DE LOS PUEBLOS
MÁS BONITOS DE ESPAÑA?

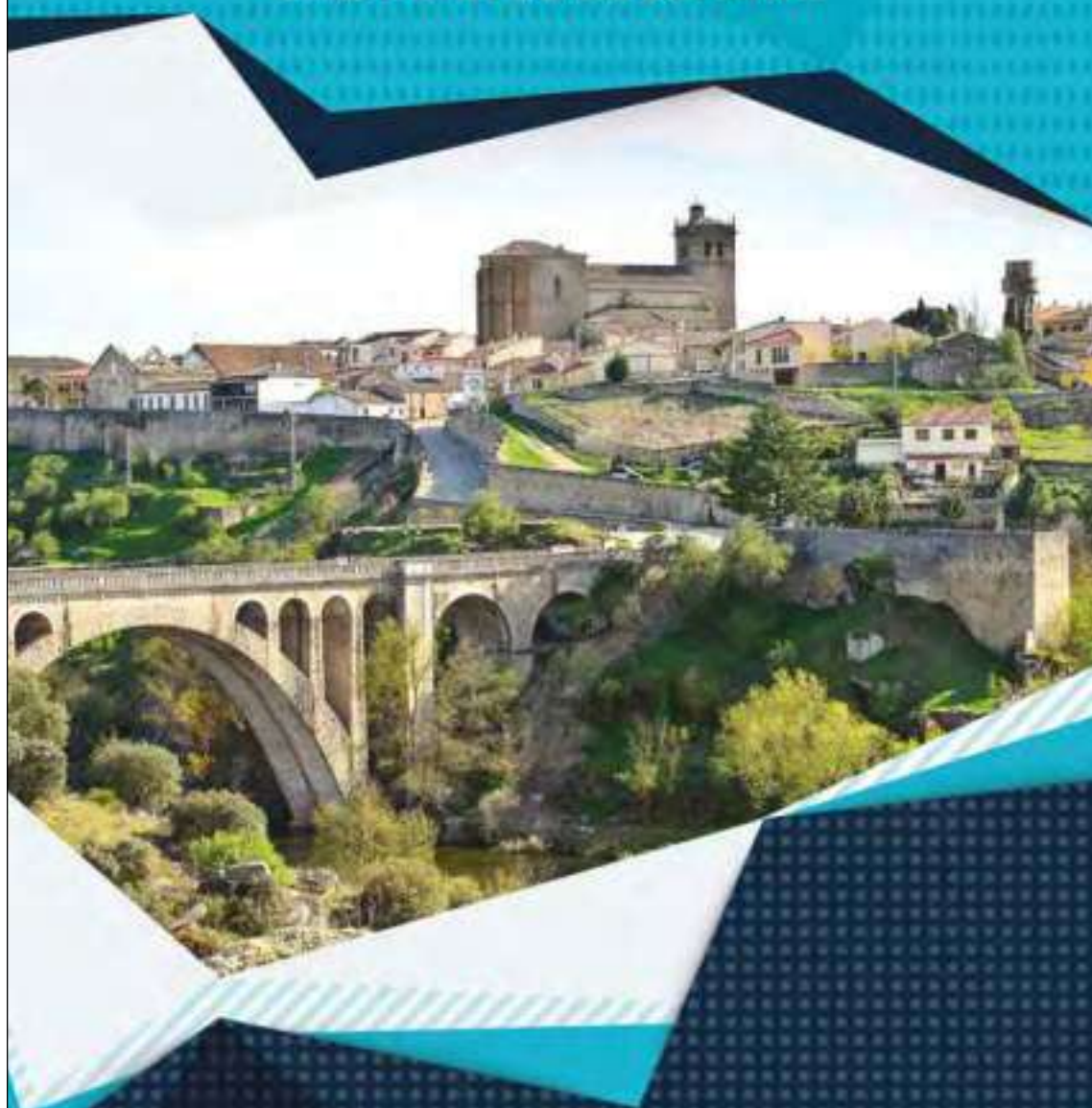

Pues, ¡¡¡síguenos en las redes sociales!!!



@turismoledesma



@Turismo_Ledesma



@turismoledesma

Aniversarios

45^o añiv.

ASOCIACIÓN DE
LEDESMA,
SANTIAGO APÓSTOL



25^o añiv.

HERMANAMIENTO
LEDESMA-SOULLANS



25^o añiv.

RESIDENCIA
PÚBLICA DE LEDESMA



Espantos de Ledesma

Ya estamos listos para celebrar nuestra festividad más grande y querida y con ella, nuestros tradicionales Espantos. En ellos el toro es el protagonista indiscutible mientras que los jinetes a caballo conducen a las bestias desde los campos hasta la plaza de toros para su lidia. Entre tanto, personas valientes y audaces asustan a las bestias obstaculizando el traslado como manda la tradición.

Morenita, si vas a los toros, tempranito te has de levantar, pues ya sabes que por la mañana al toque campana los van a encerrar.

Esta canción típica de los Corpus de Ledesma hace referencia a los Espantos y su popularidad en la villa. El ganado se exponía el sábado en el Prado de la Villa y, el domingo a las seis de la mañana, se producían los espantos.

La relación de este municipio con la tradición taurina no es algo actual, sino que viene de lejos, de siglos atrás, incluso habiendo tenido una de las entradas –hoy desaparecida– de la muralla medieval de Ledesma el nombre de “Puerta de los Toros”.

Ya en el siglo XVII, como asegura Ramón Martín Rodrigo, en las fiestas del Corpus Christi de Ledesma se celebraban festejos taurinos. Por entonces se celebraban las corridas en la plaza mayor y los toros llegaban hasta allí corriendo desde fuera de la villa.

Ledesma vive en estos cuatro días de encierros y desencierros una de las citas obligadas para los aficionados de los festejos tradicionales. Es un antes y un después para los ledesminos que no entienden sus queridos “Corpus” sin sus tradicionales “ESPANTOS”.

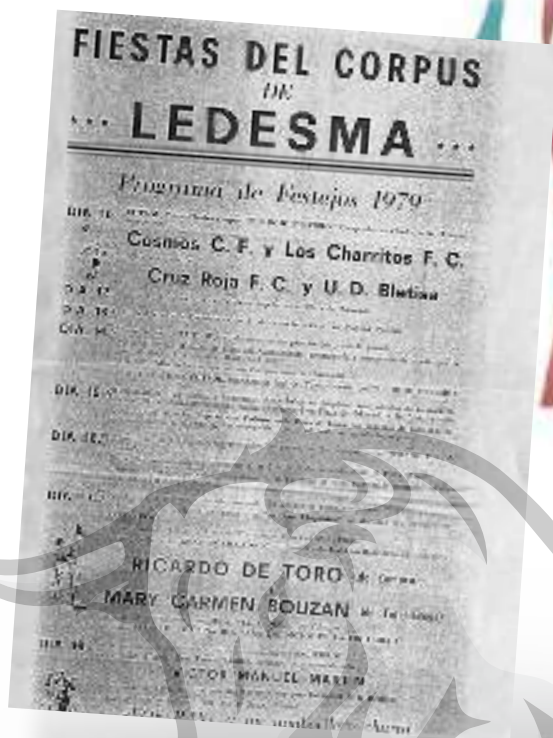

Servicios del Municipio

Ayuntamiento de Ledesma	923 570 015
Guardia Civil	923 570 019
Unidad Veterinaria	923 570 315
Colegio Ntra. Señora del Carmen	923 570 281
Notaría	923 570 318
Registro de la Propiedad	923 570 164
Correos	923 570 145
Asistencia Social (C.E.A.S. Diputación)	923 570 104
Centro de Salud (Urgencias)	923 570 029
Instituto de ESO Miguel de Unamuno	923 570 673
Extinción de Incendios (Parque de Bomberos)	923 570 102 / 679 469 253
Residencia Municipal de Ledesma	923 570 210
Biblioteca Municipal. Casa de Cultura	923 570 086
Mancomunidad Comarca de Ledesma	923 570 433
Oficina de Turismo	923 570 015
Farmacia	923 570 069
Centro de Interpretación San Miguel	689 787 876
Taxi	625 140 760 / 61



ecbus
ESCUADERO CUADRADO BUS, S.L.
Autobuses y Taxis

Móviles:
625 140 760
625 140 761

C/ Roderos, 31
LEDESMA, Salamanca
escuderoquadradoabus@hotmail.com

¡Hola!

¿qué tal?



Padre Cámara, 10 · 1ª · Salamanca

923 600 677

www.sietemandarinas.com

Somos Agente Digitalizador Oficial

Consigue hasta 12.000 € ¡Consúltanos!



Acelera
pyt

LECTRICIDAD
LEDESMA
Tif.: 629 980 954

LECTRICIDAD
LEDESMA

Empresa
Colaboradora de:

IBERDROLA

Tfno.: 629 980 954
LEDESMA (Salamanca)

Guía Comercial

ADEXU Detectives . Avenida de La Serna, 12, 1º, Of. 8	609 455 913
Admiplanor, S.L. Pz. de las Ventas, 8. Ledesma	923 570 085
Aroma de Raza	675 510 881
Balneario de Ledesma. Ctra. Salamanca-Ledesma, Km 28	923 149 100
Bar Fera. Plaza del Mercado, 1	658 236 352
Beraldis, S.A. Ctra. Trabanca Km. 1,5. Ledesma	923 570 367
Café Bar Bletisa. Plaza del Mercado, 33. Ledesma	659 268 987
Cafetería Don Beltrán. Plaza de la Fortaleza, 4. San Miguel, 25. Ledesma	923 570 025
Carnicería Ángel Vicente. Bernardo Olivera, 18. Ledesma	923 570 222
Carnicería Hnos. Miguel. C/ Herreros, 10 y C/ Luna, 6. Ledesma	923 570 215
Carpintería de Aluminio, PVC y Cristalería Miguel. Pol. Ind. Ledesma Nave 6. Ledesma	923 570 526
Carpintería de Aluminio, PVC y Cristalería Peña. Pza. Sta. Elena, 3. Ledesma	923 570 416
Carrocerías A. Corral. C/ Montera, 40. Pol. Ind. Los Villares. Salamanca	923 225 673
Casa Conrado, Restaurante-Bar. Villaseco de los Gamitos	923 140 404
Cerrajería Gómez de la Nava. Peña Pajar, 3. Ledesma	923 570 424
Charcutería y Embutidos Javier Zurdo. Ledesma	679 640 327
Clínica Dental Celia Vicente. Calle Valencia, 39-43, 1º A. Salamanca	923 221 871
Confitería Genaro Montero. C/ Policarpo Cuevas, 5	923 570 008
Confitería La Villa. C/ San Miguel, 14. Ledesma	923 570 729
ECBUS. Autobuses y Taxis. C/ Roderos, 31. Bajo. Ledesma	625 140 760
Electricidad Emilux	689 410 037
Electricidad Ledesma. C/ La Estrella, 12. Ledesma	629 980 954
Enusa Industrias Avanzadas, S.A. Juzbado	923 329 700
EQUIVEL. Equipo Veterinario Ledesma. Pol. Industrial Ledesma. Parcela 8	923 570 554
Estaciones de Servicio Pérez Santiago. Ledesma	923 138 429
Fernando García e Hijos. C/ Extensión Agraria, 11. Ledesma	923 570 196
Frutería Algón. Plaza del Mercado, 41. Ledesma	923 570 626
Funeraria Las Arribes del Duero	609 532 947
Grupo Fabián Martín. Salamanca	923 122 676



Guía Comercial

Husqvarna Moto Joven. Plaza de Santa Elena, 7. Ledesma	615 172 258
Kaito. Construcciones y Reformas. Pinturas y Decoración. Ledesma	923 570 035
La Casa de las Rosquillas. Pza. Sta. Teresa, s/n. Ledesma	923 570 548
Malaquías Prieto e Hijos, S.L. C/ La Concepción, s/n. Ledesma	923 570 136
Maquinaria Agrícola Margareto. Carbajosa de la Sagrada. Salamanca	923 208 197
Maquinaria Agrícola Vicente Barrado. Gejo de Los Reyes	609 187 451
Mesón Las Ventas. Avda. Otero Aenlle, 10. Ledesma	923 570 533
Neumáticos Pablo. Pol. Ind. Ledesma. Ledesma	923 570 373
Panadería Miguel Zurdo. Avda. Reyes de España, 13. Ledesma	923 570 147
Panadería Repostería Rosagus. C/ La Luna, 16	689 147 952
Pavimentos Macías	923 204 758
Peluquería Unisex Rasgos. C/ Herreros, 9. Ledesma	923 570 284
Peluquería y Estética Ancar. C/ La Luna, 23. Ledesma	676 304 153
Piensos Santa Elena. C/ Tres, Nave 3. Pol. Ind. Ledesma	923 570 555
Print&Press. C/ Bodegones, 20. Salamanca	923 270 706
REDSEGUR Mediación S.L. Rivas e Hijos	693 635 538
Residencia Municipal de Ledesma	923 570 210
Residencia Villa de Ledesma. Calzada de San Pedro, 31. Ledesma	923 570 569
Restaurante Las Cadenas. C/ Carmelitas, 18. Ledesma	923 570 343
Restaurante Rivas. Vega de Tírados	923 320 471
SERVET Veterinarios Ledesma. Pol. Industrial Ledesma	923 570 496
Siete Mandarinas. Agencia Publicidad. Salamanca	923 600 677
Supermercado Covirán. C/ La Luna, s/n. Ledesma	923 570 377
Taurotormes: Encierros a caballo. Ledesma	619 313 096
Transportes Hnos. Miguel. Ledesma	696 993 621
Transportes Tito Puente. Plaza De Santa Teresa, 15, 1º Izda.	609 001 876
Trasanam. Salamanca	923 123 263



Casa Comrado
RESTAURANTE

Cocina Tradicional Actualizada

www.casaconrado.net

RESERVA TUS EVENTOS Y CELEBRACIONES EN
NUESTRAS INSTALACIONES DE LA "FINCA LOS LAURELES"

Carretera de Vitigudino, Km. 35,4 • 37114 Villaseco de los Gamitos •
• Tel. 923 14 04 04 • info@casaconrado.net •

Rosquillas Bletisa

ROSQUILLAS DE LEDESMA

Totamente artesanales



Confitería La Villa

San Miguel, 14 • LEDESMA • 923 570 729 • 923 570 548 • www.rosquillasdelesma.com